

Comune di Monsummano Terme

Provincia di Pistoia

PIANO OPERATIVO

ai sensi dell'art. 95 della L.R. 65/2014

Arch. Giovanni Parlanti

Progettista

Arch. Gabriele Banchetti

Responsabile VAS e censimento P.E.E.

Mannori & Associati Geologia Tecnica

Dott. Geol. Gaddo Mannori

Studi geologici

D.R.E.Am. Italia Soc. Coop.

Dott. Ing. Simone Galardini

Studi idraulici

PFM S.r.l. Società Tra Professionisti

Dottore Agronomo Guido Franchi

Dottore Agronomo Federico Martinelli

Responsabile VINCA

Dottore Agronomo Dario Pellegrini

Collaborazione relazione VINCA

Pian. Emanuele Bechelli

Collaborazione al progetto

Paes. Elisa Bagnoni

Dott.ssa Eni Nurihana

Elaborazioni grafiche e GIS

Avv. Simona De Caro

Sindaco e Assessore

all'Urbanistica

Dott. Antonio Pileggi

Responsabile del settore

territorio e sviluppo

Responsabile del procedimento

Arch. Jenny Innocenti

Geom. Sabato Tedesco

Ufficio urbanistica

Geom. Ilaria Zingoni

Garante dell'Informazione

e della Partecipazione

All. A2 Schedatura del Patrimonio Edilizio Esistente urbano MONSUMMANO Schede da 600 a 871 MONSUMMANO ALTO

Adottato con Del. C.C. n. del

Luglio 2023

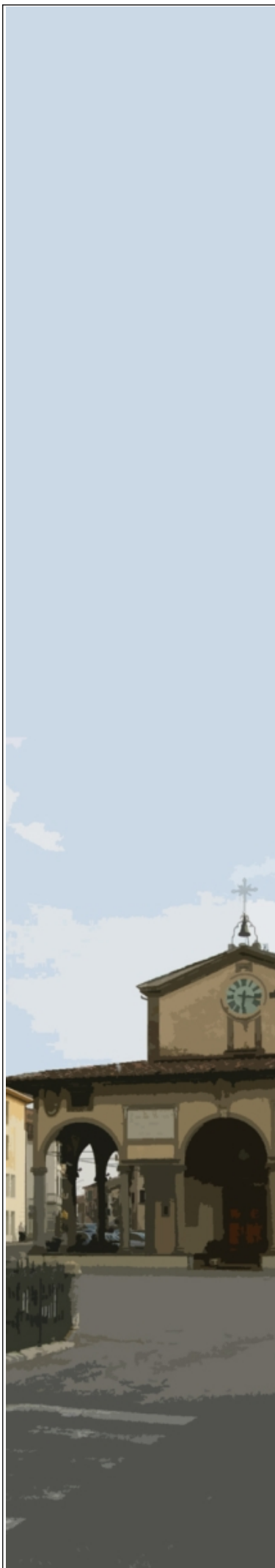

- Tavoletta di riferimento
- Edifici schedati
- Territorio urbanizzato
- Confine comunale

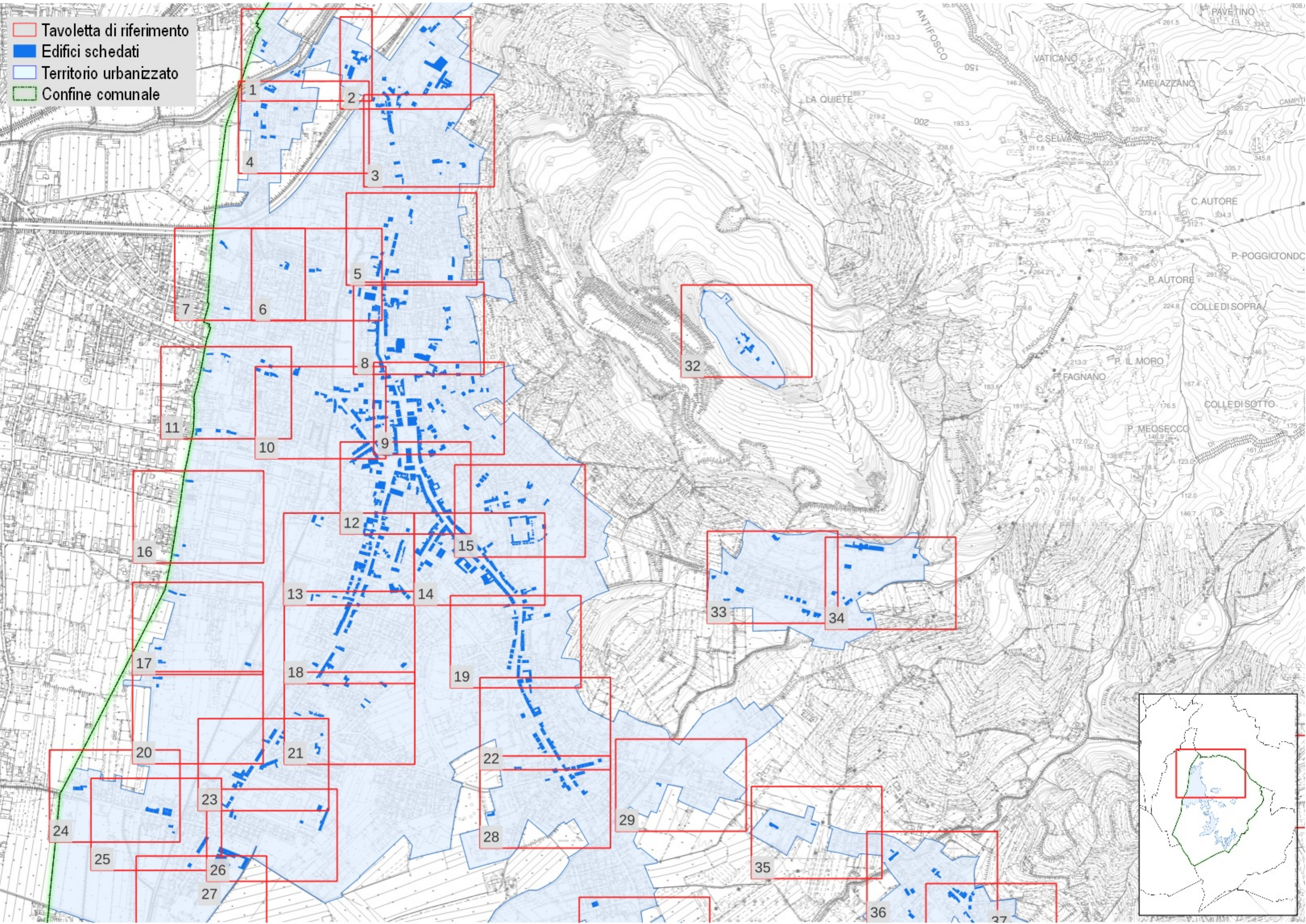

- Tavoletta di riferimento
- Edifici schedati
- Territorio urbanizzato
- Confine comunale

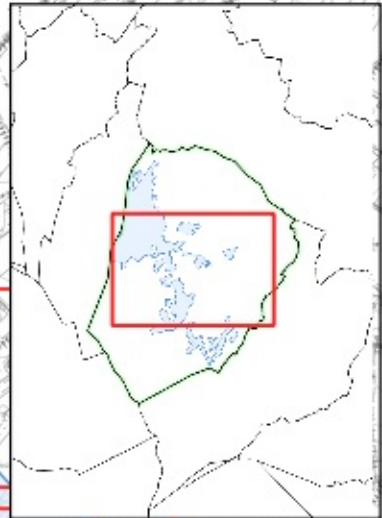
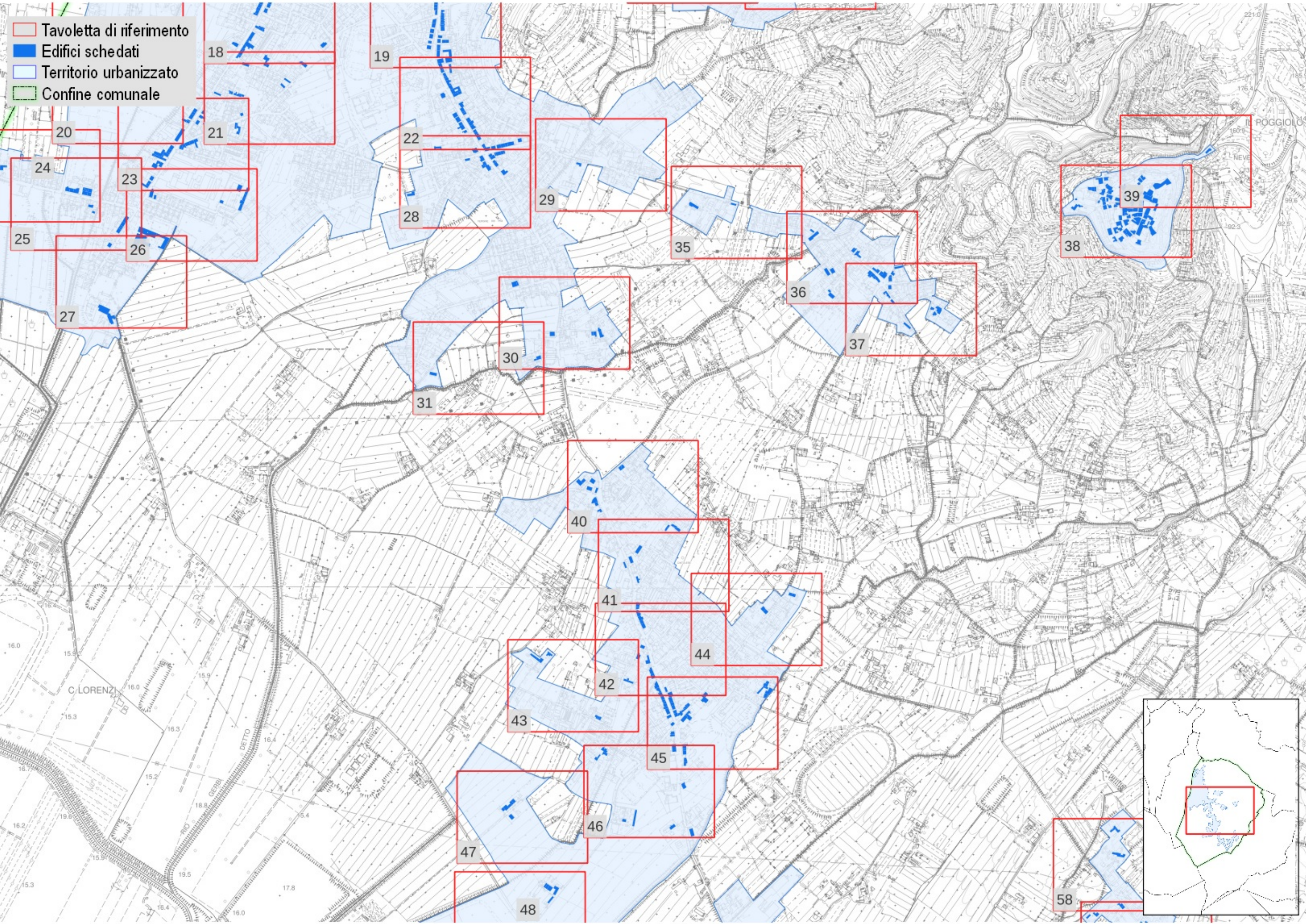

- Tavoletta di riferimento
- Edifici schedati
- Territorio urbanizzato
- Confine comunale

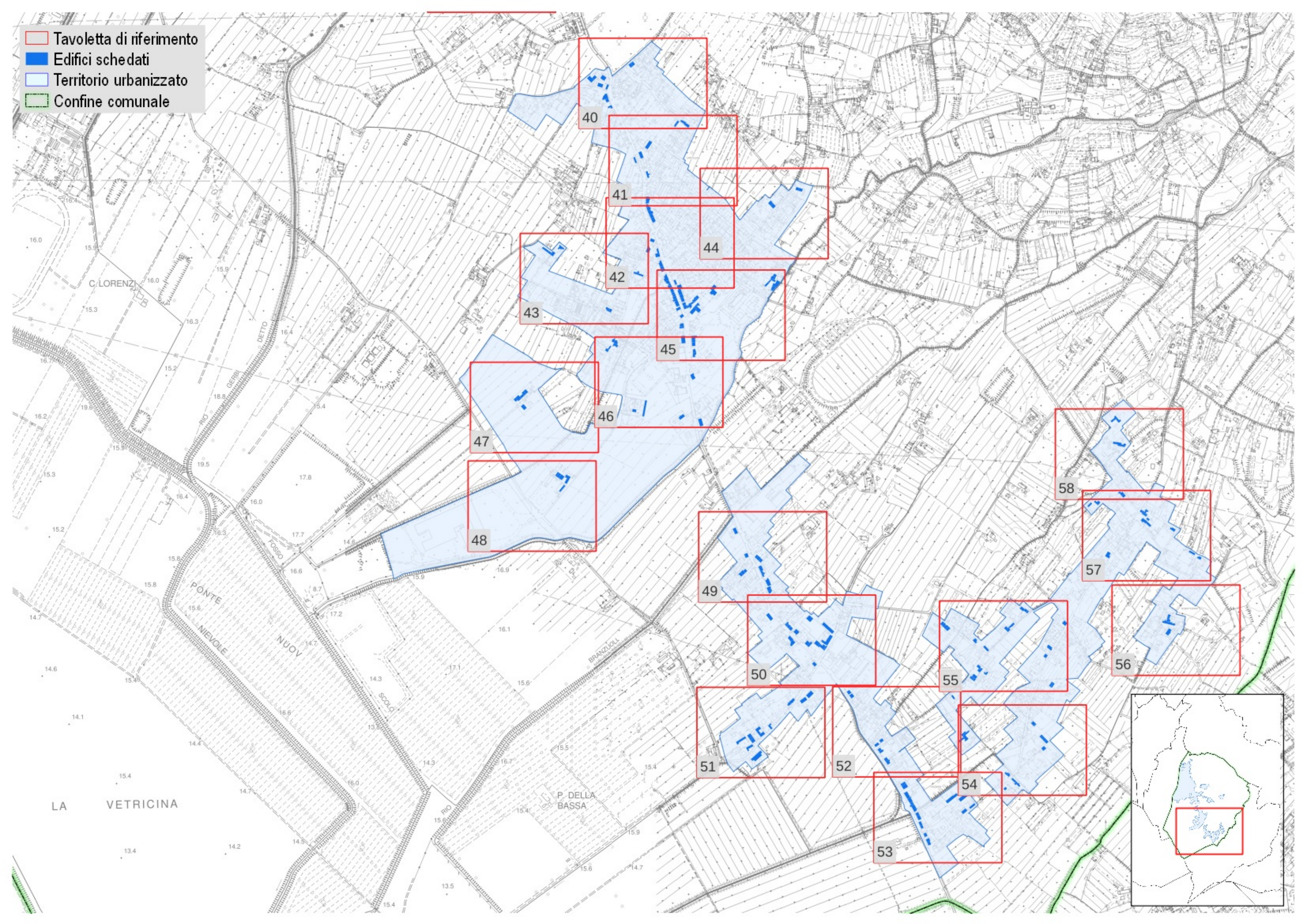

- Territorio urbanizzato
- Scheda edificio

PONTE A GORA

1

30.9

31.0

0001 0002
0003 0004

0005

0054
0055
0056

0053
0052 0050 0051
0049

0048
0047

0060 0058 0057
0059

0062 0061
0067 0066 0063
0065 0064

28.7

Territorio urbanizzato
Scheda edificio

LE

37

31.0

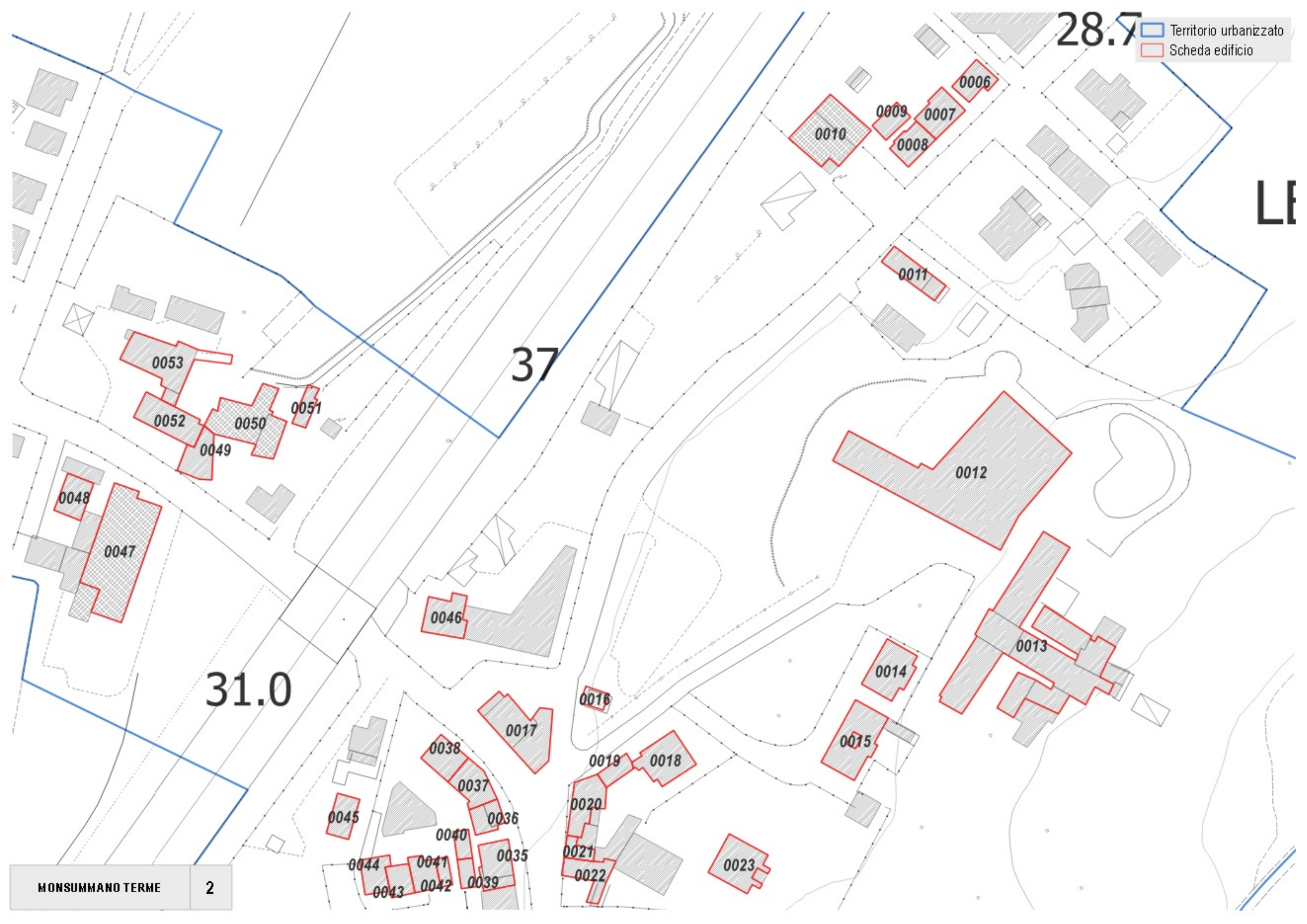

- Territorio urbanizzato
- Scheda edificio



Territorio urbanizzato
Scheda edificio

31.0

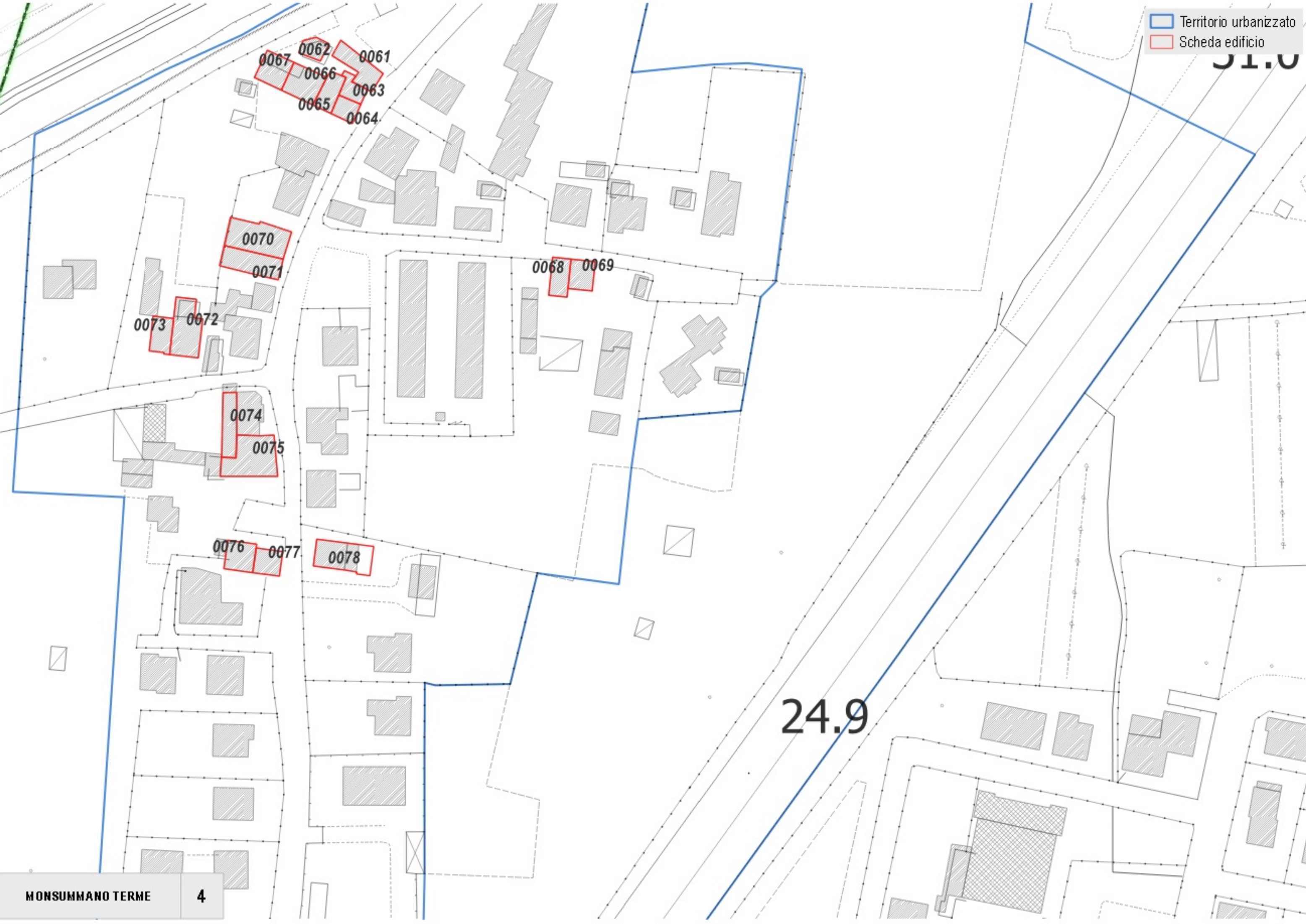

- Territorio urbanizzato
- Scheda edificio

25.2

V. MARTINI

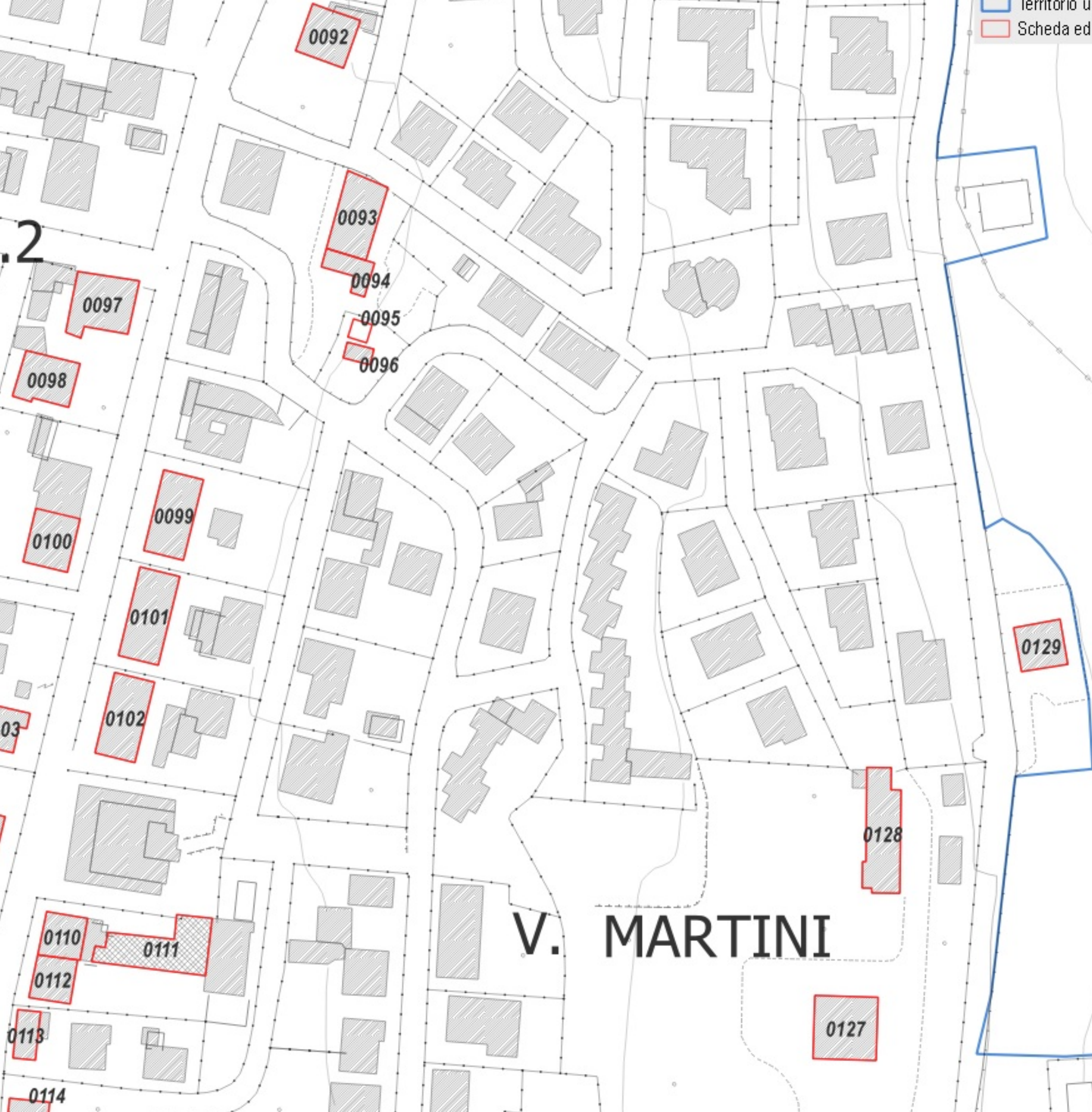

- Territorio urbanizzato
- Scheda edificio

21.1

21.7

0139
0140 0137
0138

0136 0134 0133
0135

0103
0104
0105
0106
0107 0108
0109

0117
0132 0131
0130
0118

0146 0144
0147 0149
0154 0150
0155 0153 0151



45.8

- Territorio urbanizzato
- Scheda edificio



22.1

MONSUMMANO TERME

8

- Territorio urbanizzato
- Scheda edificio

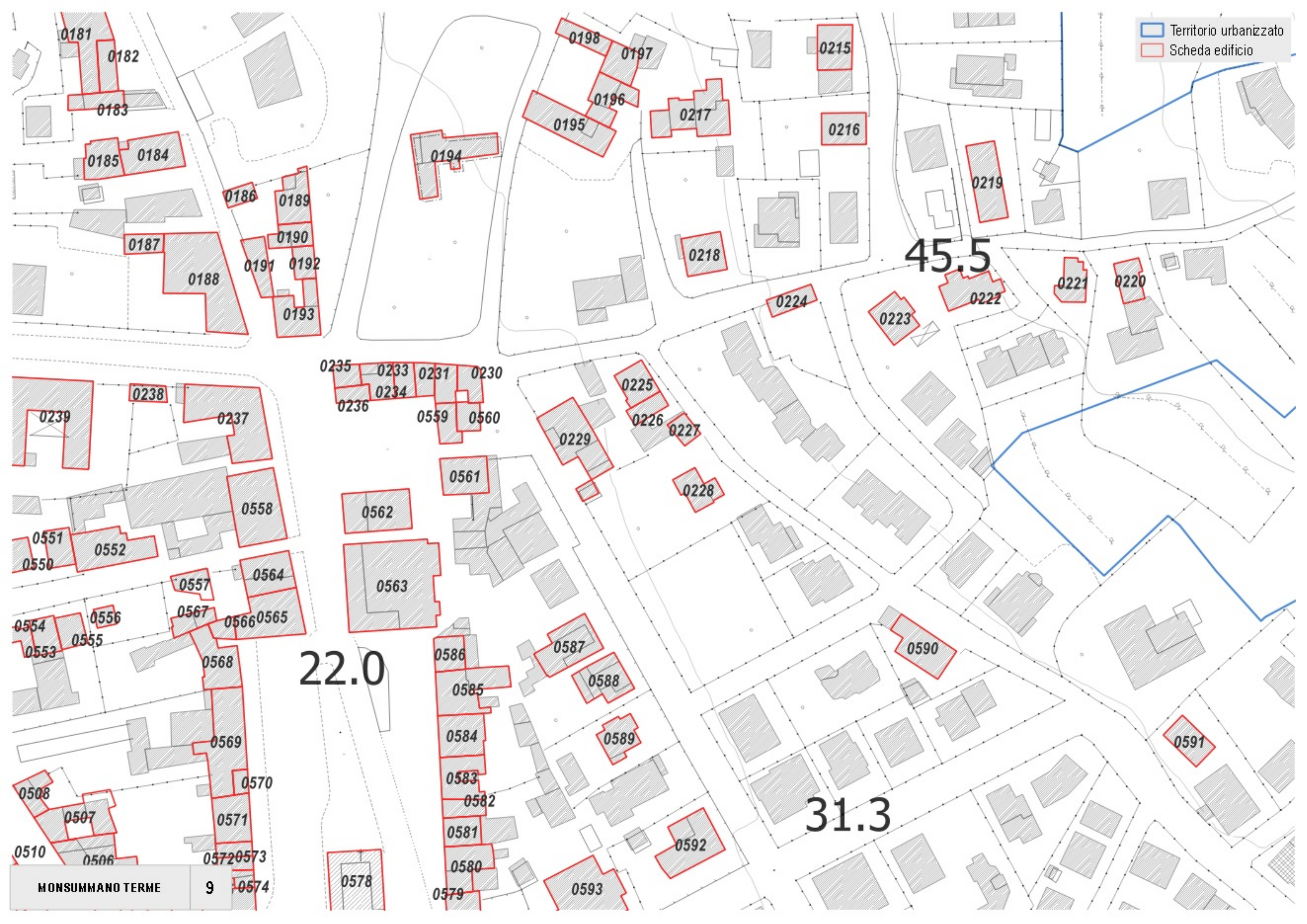

0181
0182
0183

0185 0184

0186 0189
0187 0190
0188 0191 0192
0193

0194

0198 0197
0196
0195

0217

0215
0216

0219

45.5

0221 0220

0224

0223

0222

0235 0233 0231 0230
0236 0234 0559 0560

0225

0229

0226

0227

0228

0561

0562

0563

0238 0239 0237

0551 0552 0558
0550

0554 0556 0557 0564
0553 0555 0567 0566 0565

22.0

0586

0587

0585

0588

0584

0589

0583

0582

0581

0580

0579

0590

31.3

0591

0592

0593

0508 0507 0570
0510 0506 0571 0572 0573

MONSUMMANO TERME 9 0574

0578



Territorio urbanizzato
Scheda edificio

20.9

19.0



Territorio urbanizzato
Scheda edificio

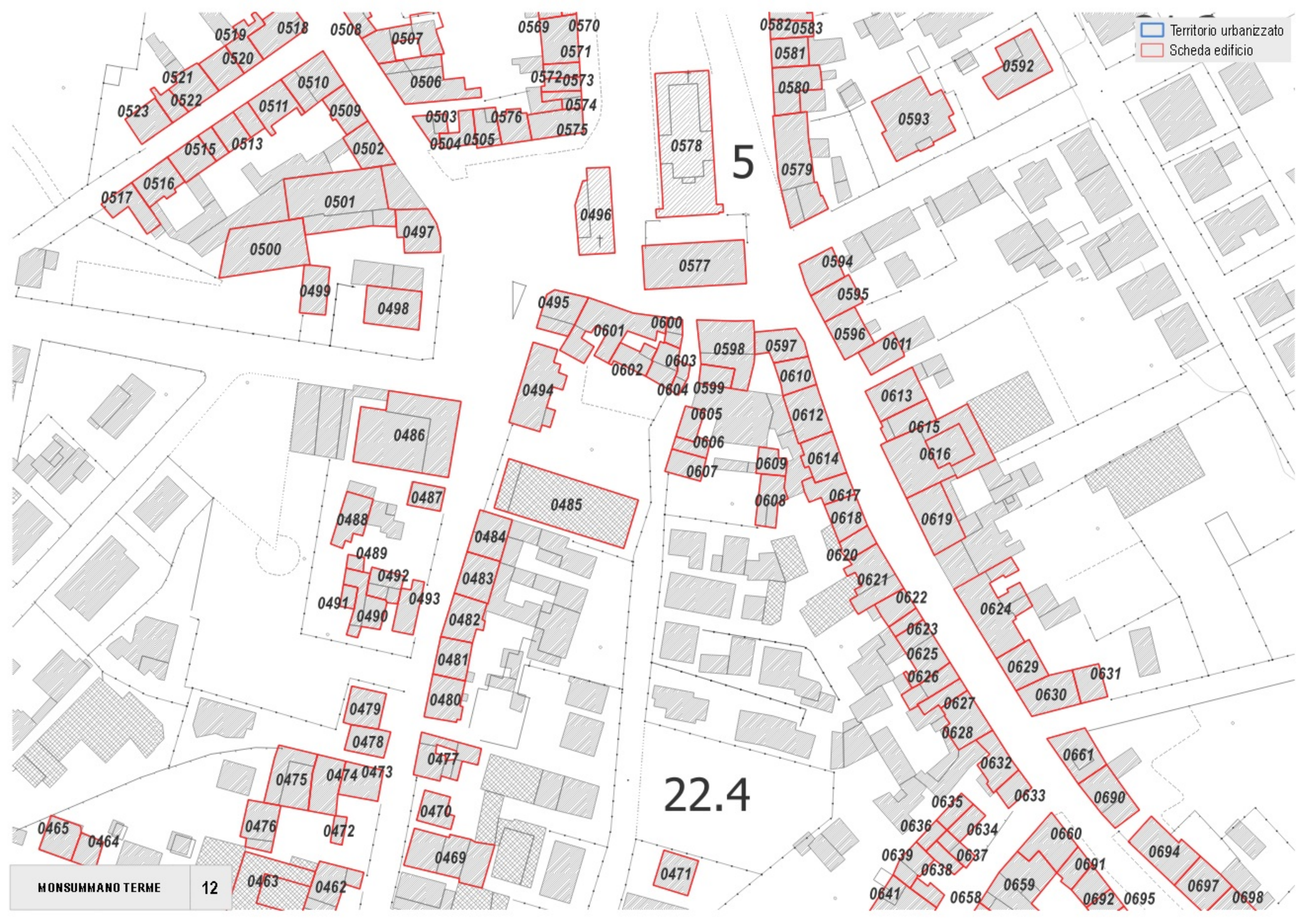

Territorio urbanizzato
 Scheda edificio

22.4

18.9

22.6

19.0



Territorio urbanizzato
 Scheda edificio

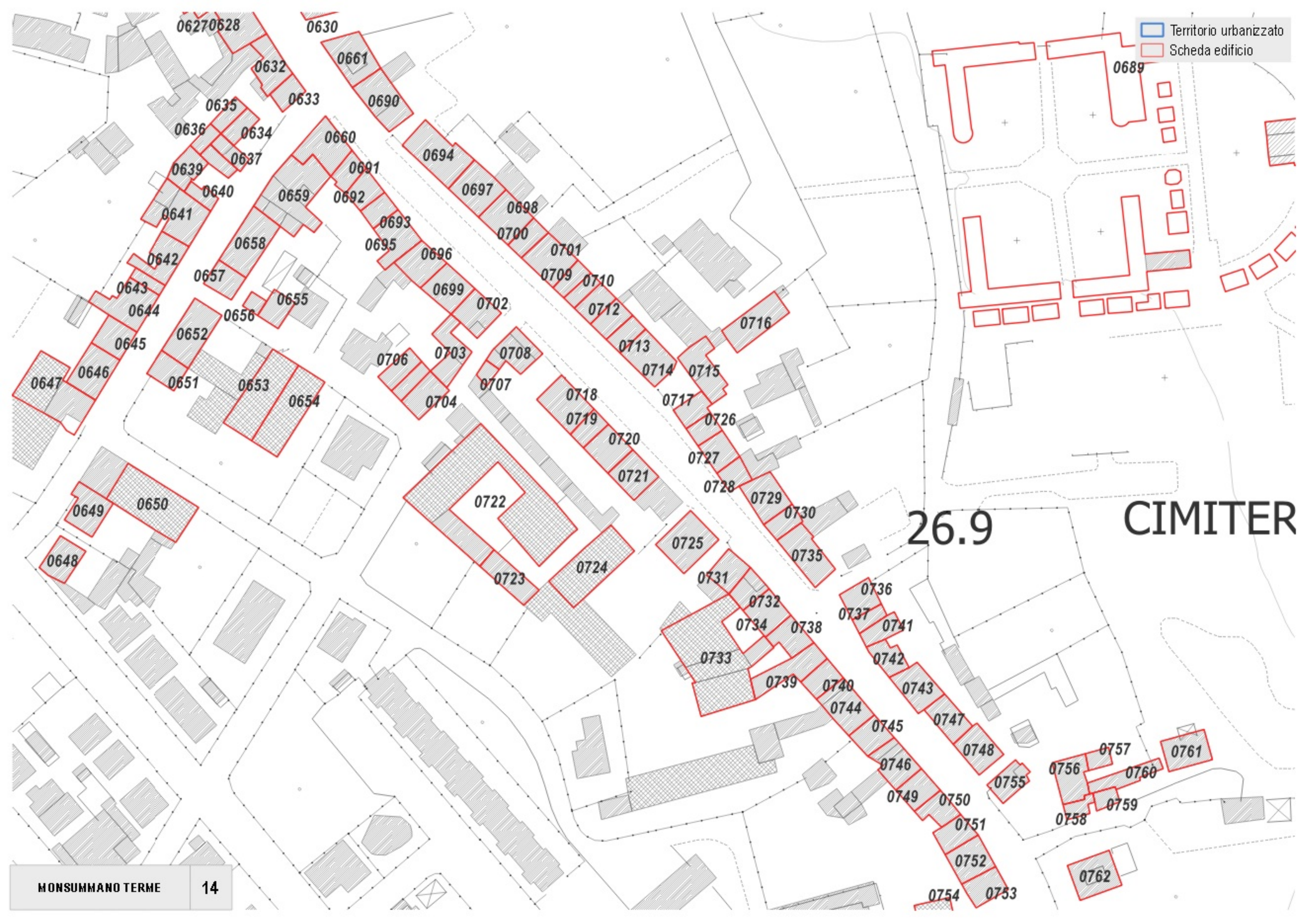

- Territorio urbanizzato
- Scheda edificio

38.2

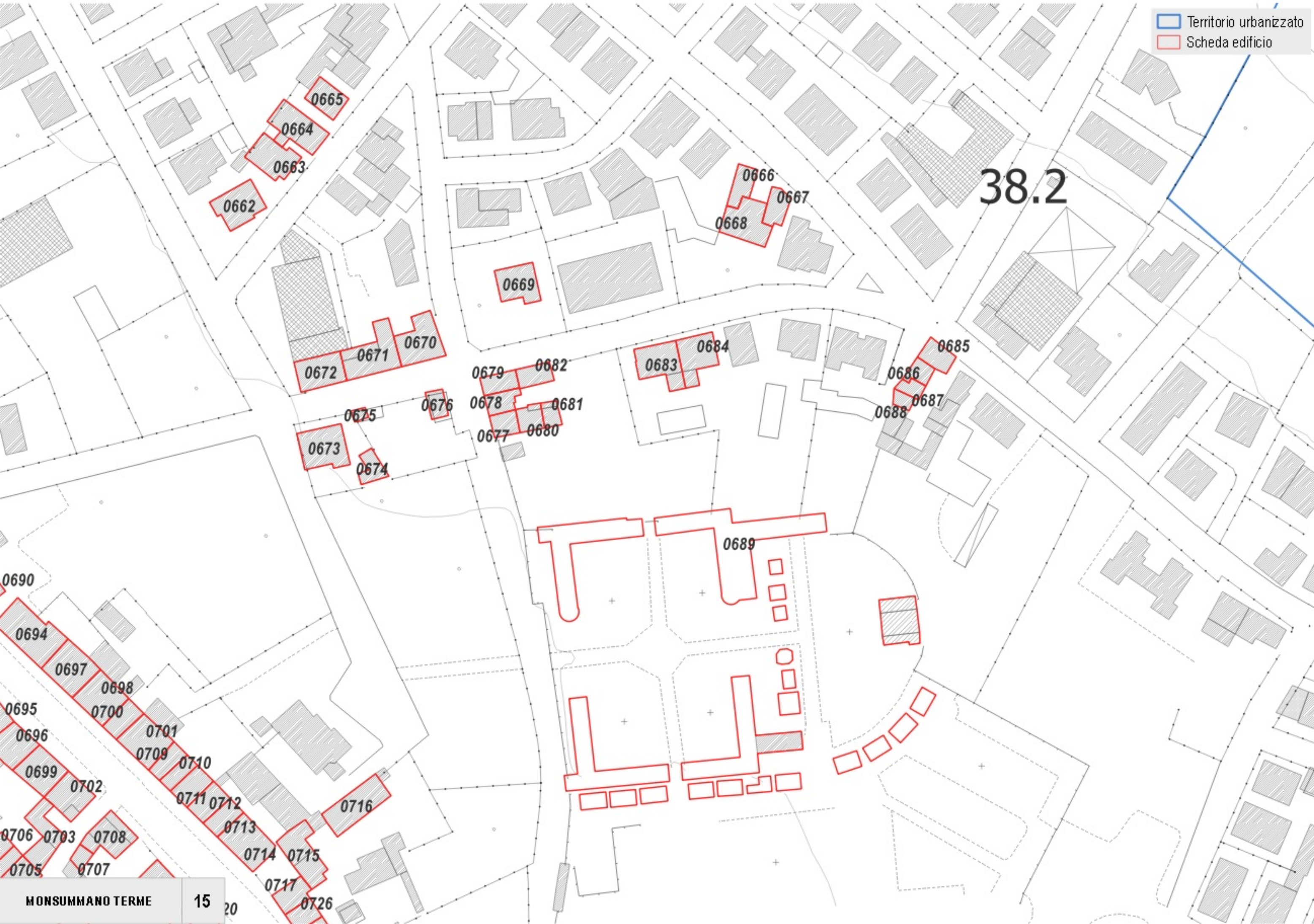

0271

17.4

0272

0273

- Territorio urbanizzato
- Scheda edificio

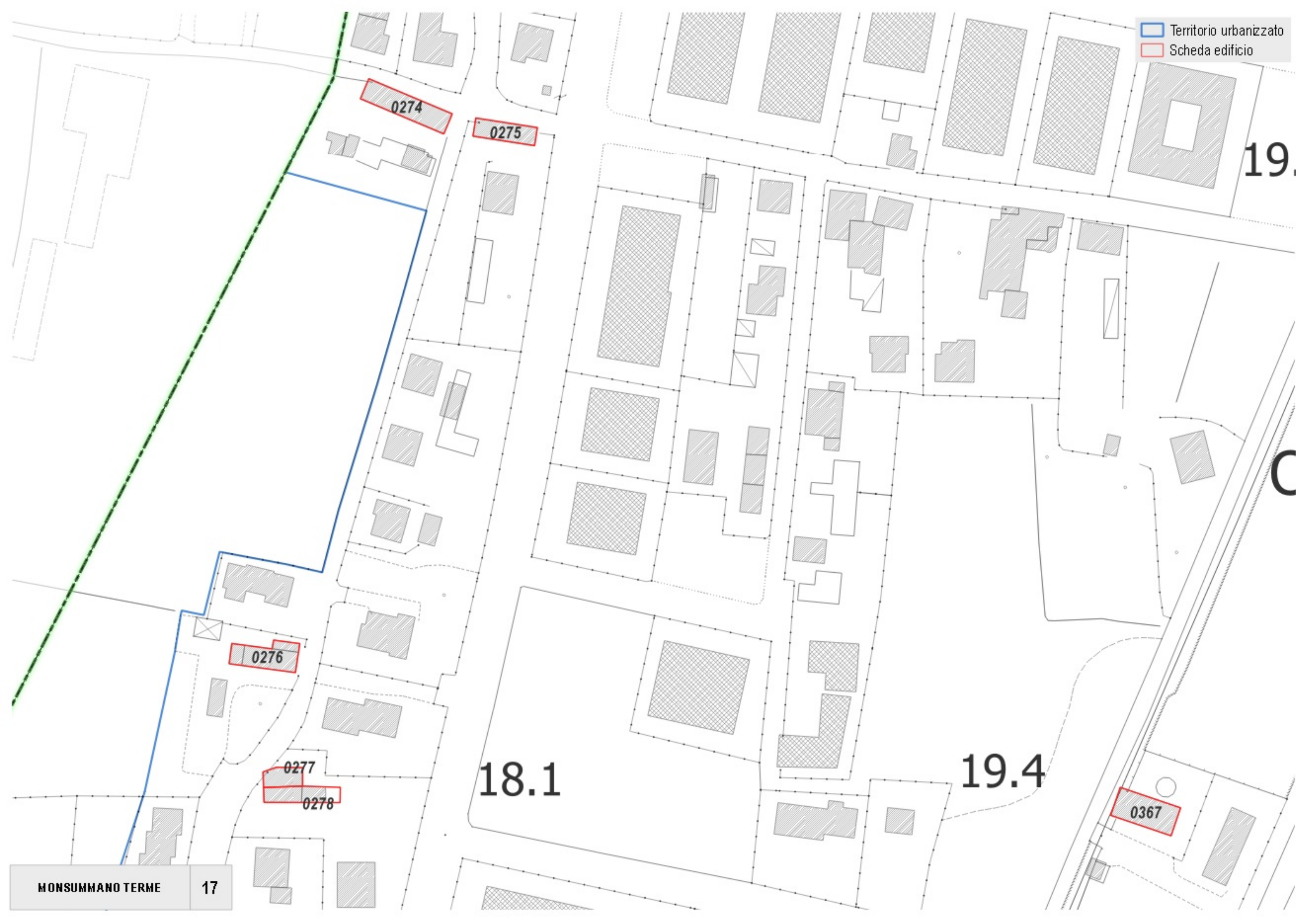

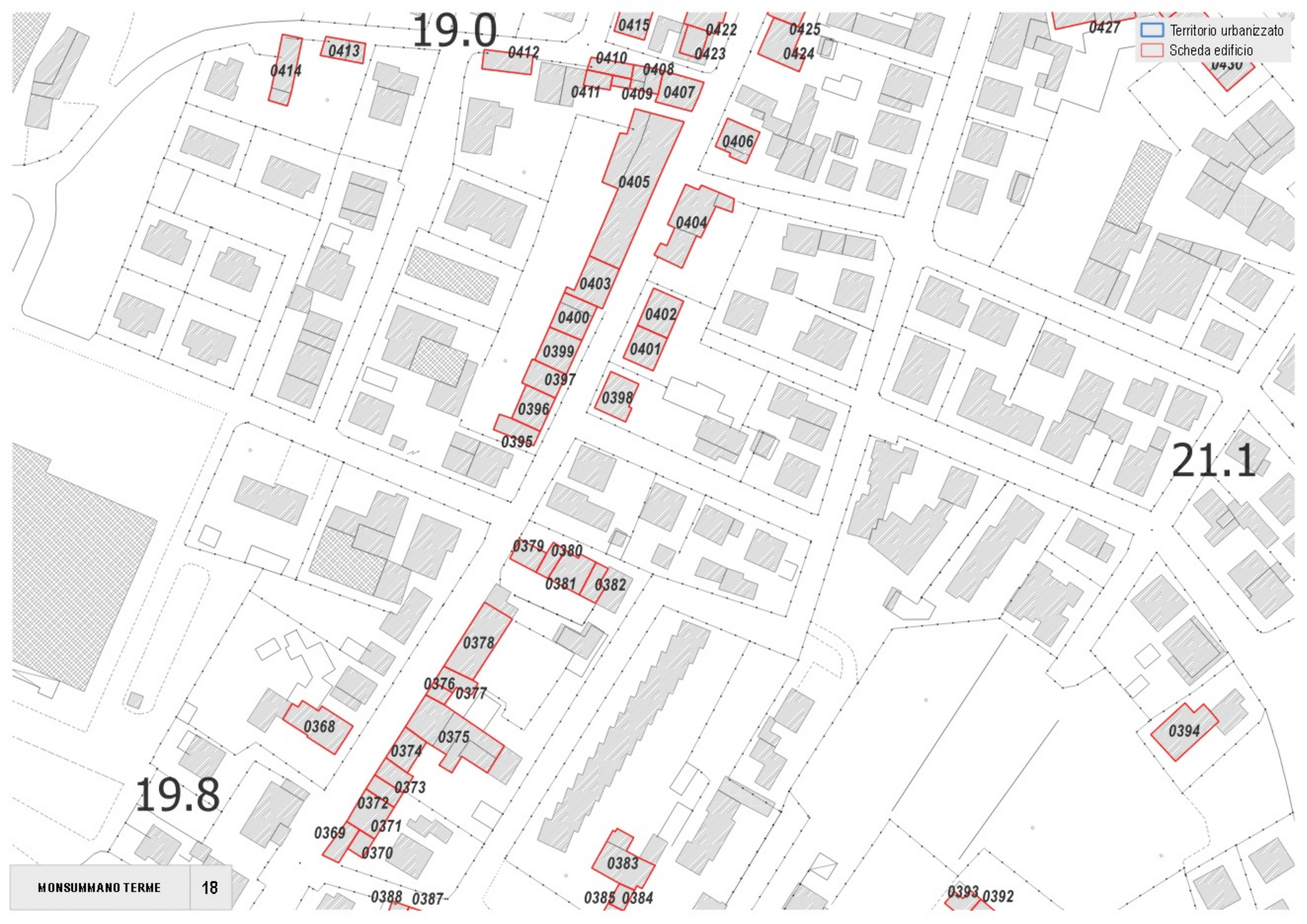

- Territorio urbanizzato
- Scheda edificio

19.0

21.1

19.8

0415 0422 0425 0427 0430
0414 0413 0412 0410 0408 0423 0424
0411 0409 0407 0406
0405 0404
0403 0402
0400 0401
0399 0397
0396 0398
0395
0379 0380
0381 0382
0378
0376 0377
0375
0374 0373
0372 0371
0369 0370
0368
0383
0385 0384
0394
0393 0392

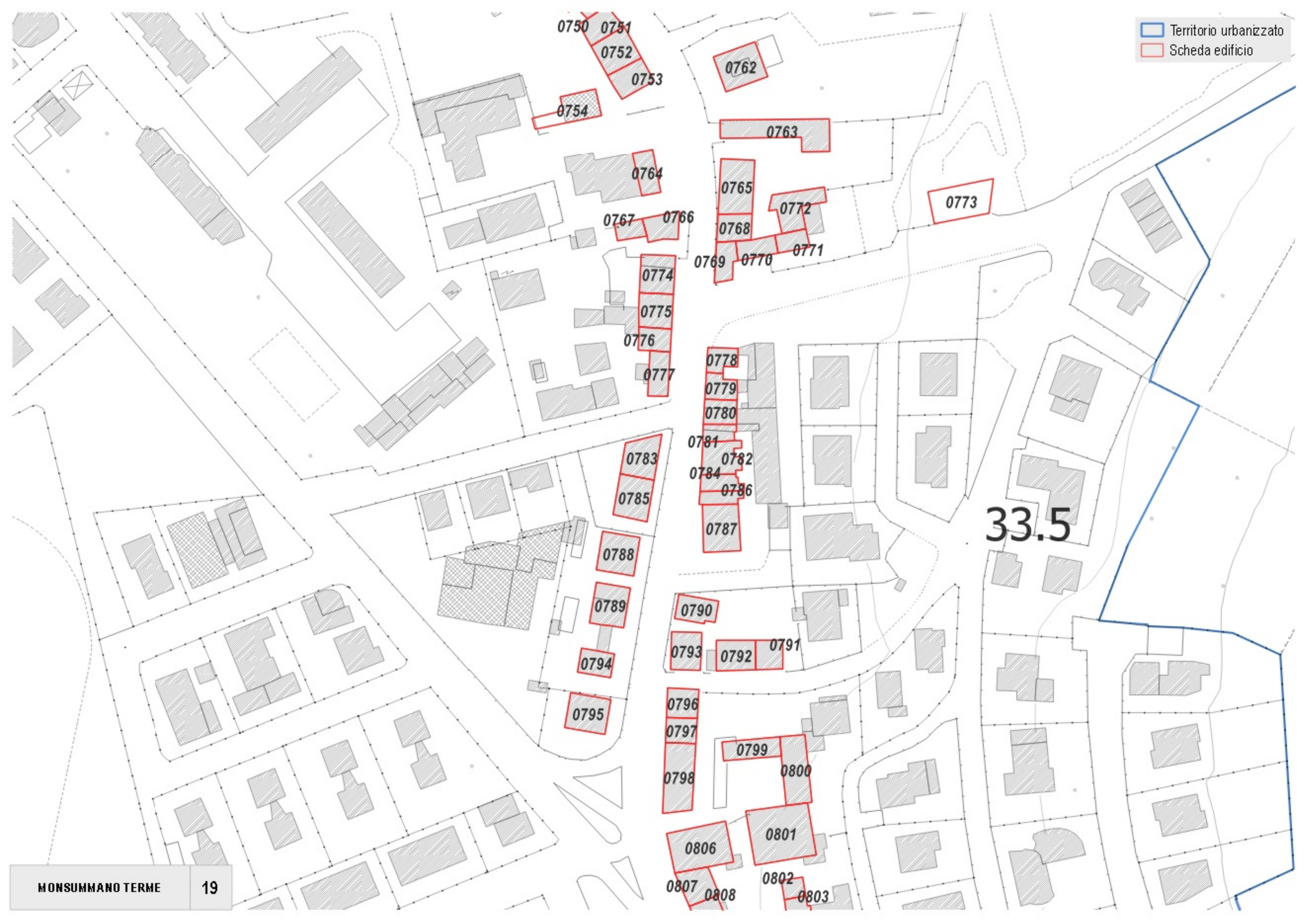

- Territorio urbanizzato
- Scheda edificio

0279
0280 0281
0282

FOSSO

0283

0349

0348

- Territorio urbanizzato
- Scheda edificio

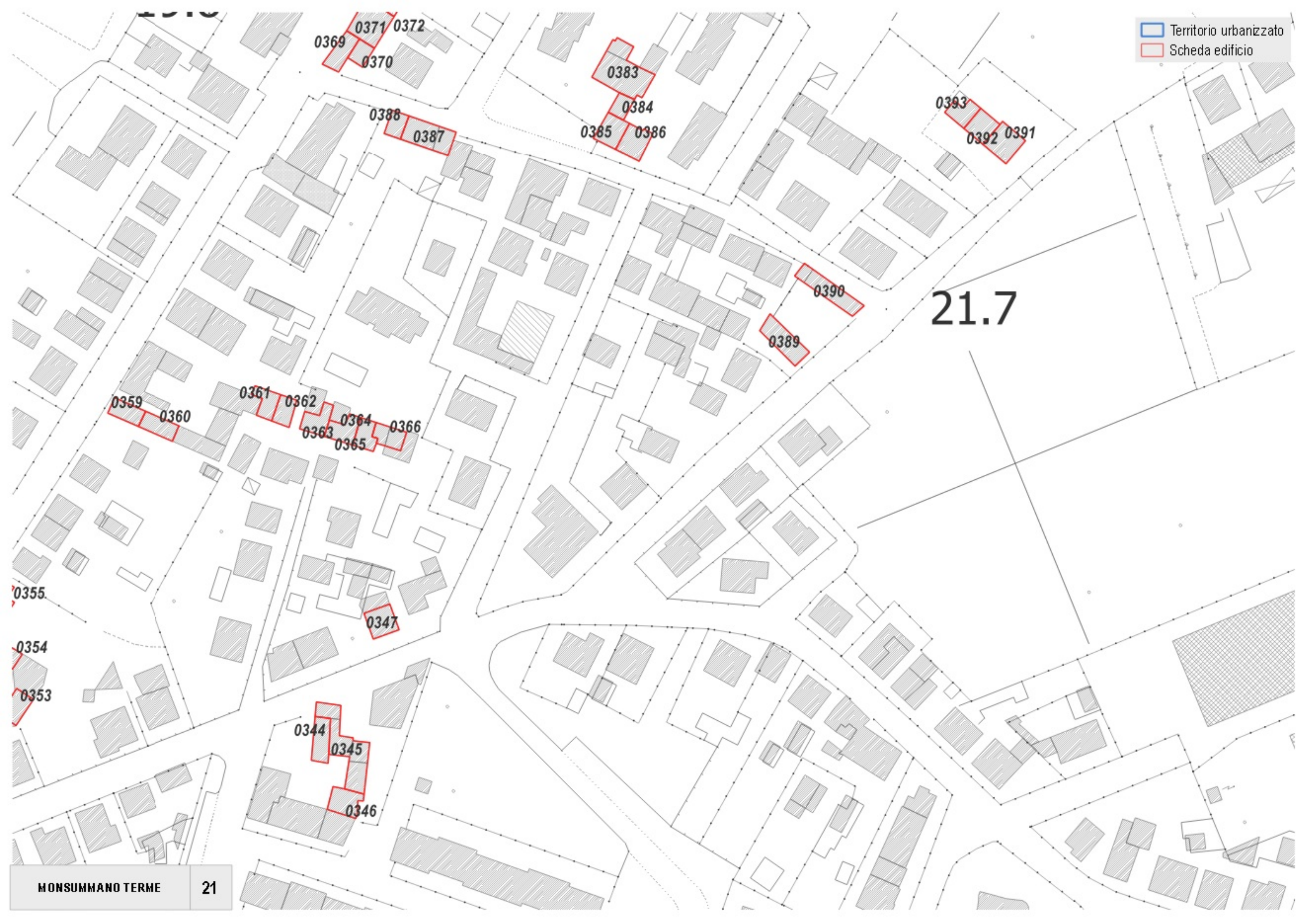

21.7

- Territorio urbanizzato
- Scheda edificio

27.1

6

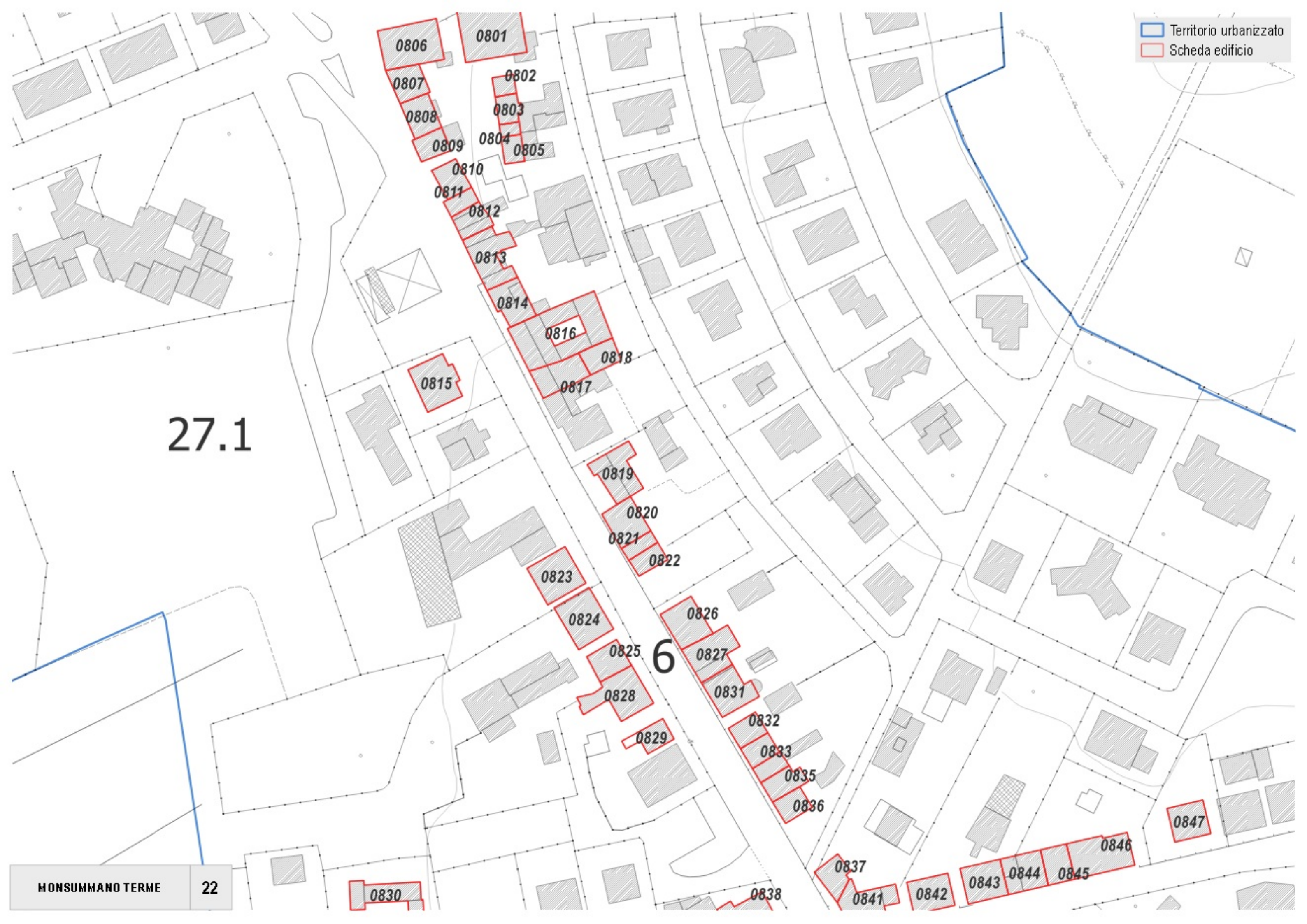

FOSSO

18.6

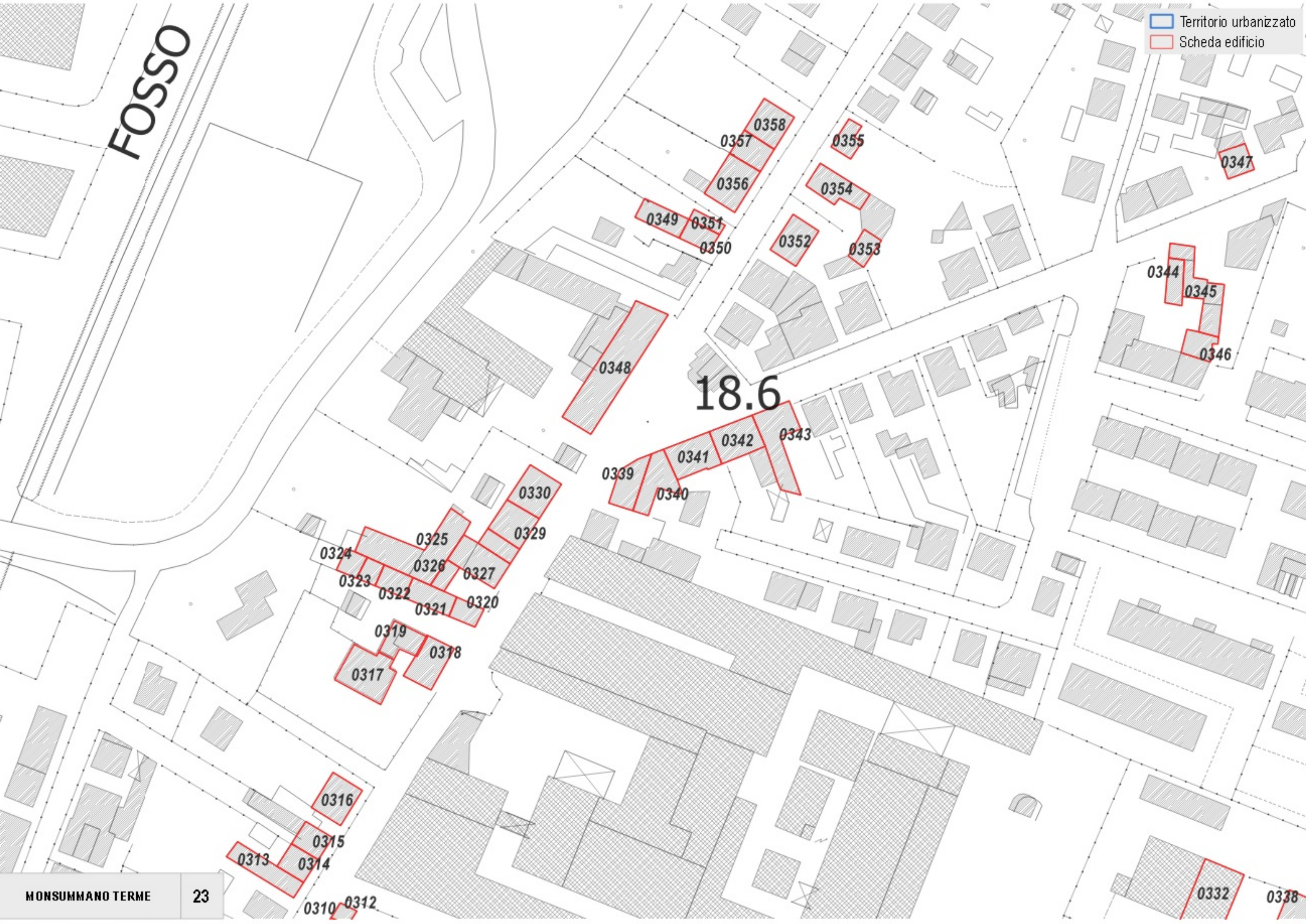

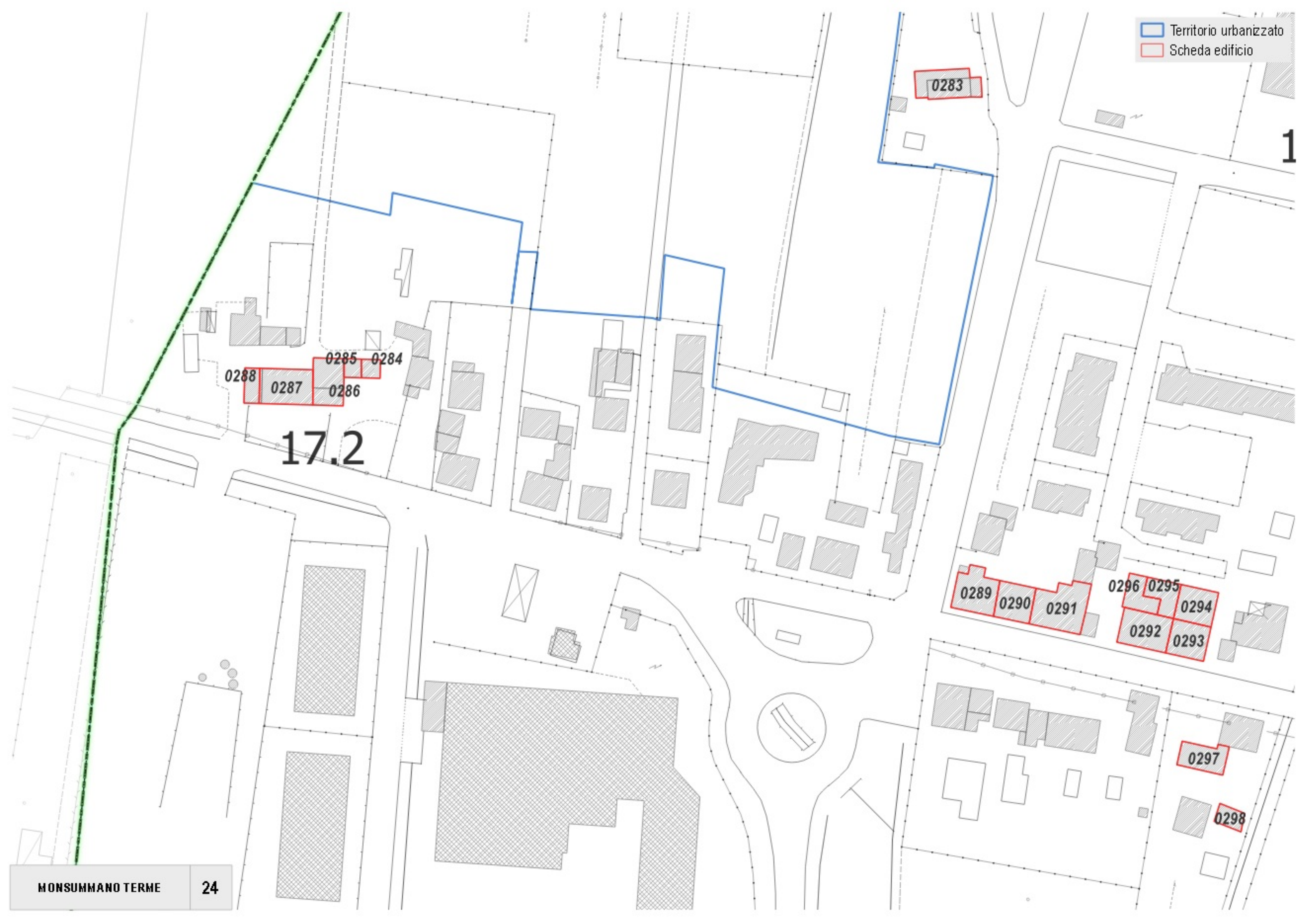

17.2





18.3

- Territorio urbanizzato
- Scheda edificio

VECCHIO

FATTORIA
VECCHIA

0301

0302

0303

0304

0300

0299

Territorio urbanizzato
Scheda edificio



31.6

28.7

37.1

37.6

0860

- Territorio urbanizzato
- Scheda edificio



-  Territorio urbanizzato
-  Scheda edificio

0862

0871 0870

DETTO

316.1

300

1290

1291

CIMITERO

MONSUMMANO

ALTO

300

1296

1297

1298

1295

1292

1294

1293

340.7

1299

1300

PIEVE

DI

SAN

NICOLAO

Monsummano Terme

 Scheda numero: **600**

Data rilievo: 20/09/2021

Localizzazione

 Indirizzo: **Via Enrico Toti**

 Numero civico: **43, 45, 49**

 Foglio catastale: 7 Particella: **220**

Nome:

Tipologia edificio

Schiera

Destinazione d'uso

Residenziale; Commerciale

La destinazione d'uso rappresenta solo un elemento di quadro conoscitivo, senza che ciò costituisca legittimazione alcuna. La legittimità dell'uso del fabbricato è definita dai titoli abilitativi regolarmente ottenuti ovvero se trattasi di edificio di origini remote, dalla documentazione reperibile sull'epoca di costruzione.

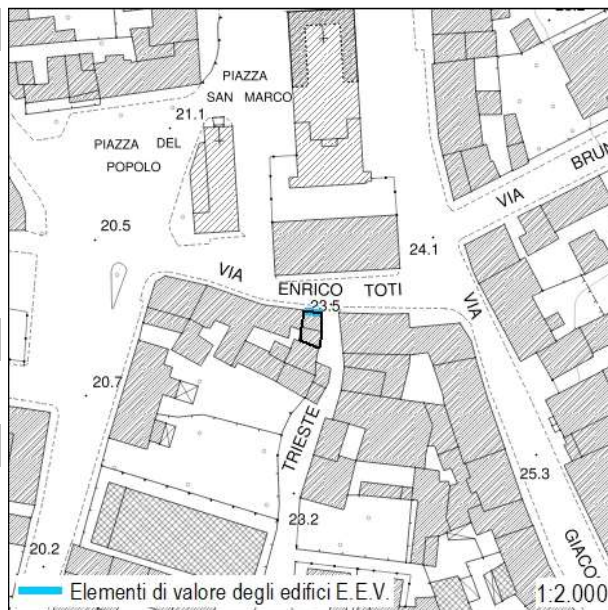

Inserimento ambientale

Ambientalmente integrato

Numero di piani

Due piani

 Seminterrato - Interrato

Copertura

A capanna

 Stato di conservazione: **Buono**

Paramento murario

Intonaco

 Stato di conservazione: **Buono**

Infissi

Infissi in legno; Infissi in metallo; Persiane in legno

 Stato di conservazione: **Buono**

Elementi decorativi

Assenti

Stato di conservazione: -

Elementi incongrui

-

Degrado

Assente

CLASSIFICAZIONE EDIFICIO

Edifici con elementi di valore sotto il profilo storico, architettonico e ambientale (E.E.V.) - art. 27.3 delle NTA

Elementi di valore e prescrizioni particolari

Il contesto insediativo e la facciata principale rappresentano elementi di valore per l'edificio

NOTE

-

Monsummano Terme

Documentazione fotografica della scheda numero: 600

Foto 1



Foto 2



Monsummano Terme

 Scheda numero: **601**

Data rilievo: 20/09/2021

Localizzazione

 Indirizzo: **Via Enrico Toti**

 Numero civico: **53**

 Foglio catastale: 7 Particella: **217, 219, 220, 221, 222, 247**

Nome:

Tipologia edificio

Schiera

Destinazione d'uso

Residenziale; Commerciale

La destinazione d'uso rappresenta solo un elemento di quadro conoscitivo, senza che ciò costituisca legittimazione alcuna. La legittimità dell'uso del fabbricato è definita dai titoli abilitativi regolarmente ottenuti ovvero se trattasi di edificio di origini remote, dalla documentazione reperibile sull'epoca di costruzione.

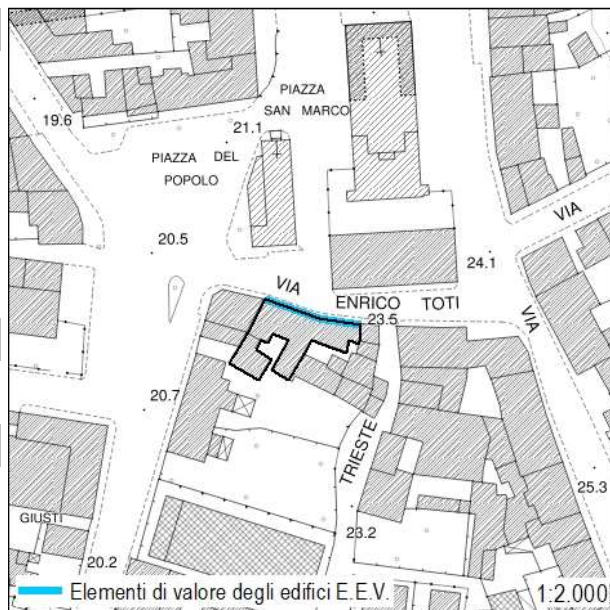

Inserimento ambientale

Ambientalmente integrato

Numero di piani

Tre piani

 Seminterrato - Interrato

Copertura

A capanna

 Stato di conservazione: **Buono**

Paramento murario

Intonaco

 Stato di conservazione: **Buono**

Infissi

Infissi in legno; Infissi in metallo; Persiane in legno; Persiane in metallo

 Stato di conservazione: **Buono**

Elementi decorativi

Sottogronda

 Stato di conservazione: **Buono**

Elementi incongrui

-

Degrado

Assente

CLASSIFICAZIONE EDIFICIO

Edifici con elementi di valore sotto il profilo storico, architettonico e ambientale (E.E.V.) - art. 27.3 delle NTA

Elementi di valore e prescrizioni particolari

Il contesto insediativo e la facciata principale rappresentano elementi di valore per l'edificio

NOTE

-

Monsummano Terme

Foto 1



Foto 2



Foto 3



Monsummano Terme

 Scheda numero: **602**

Data rilievo: 20/09/2021

Localizzazione

 Indirizzo: **Via Trieste**

 Numero civico: **30 B/C/E**

 Foglio catastale: 7 Particella: **217, 222**

Nome:

Tipologia edificio

Schiera

Destinazione d'uso

Residenziale

La destinazione d'uso rappresenta solo un elemento di quadro conoscitivo, senza che ciò costituisca legittimazione alcuna. La legittimità dell'uso del fabbricato è definita dai titoli abilitativi regolarmente ottenuti ovvero se trattasi di edificio di origini remote, dalla documentazione reperibile sull'epoca di costruzione.

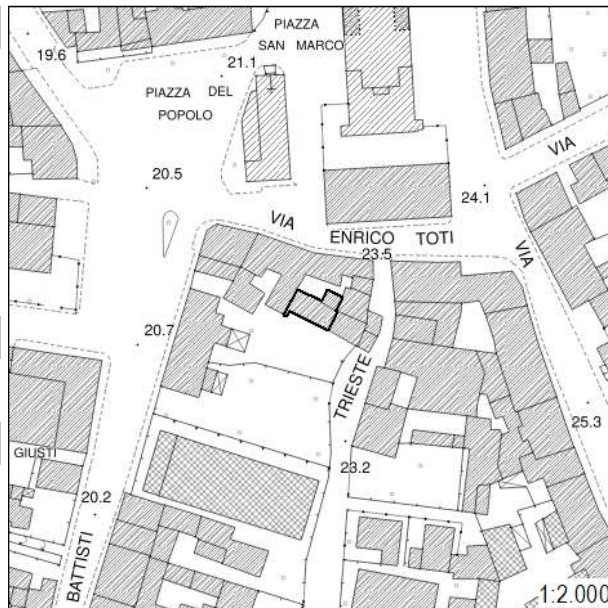

Inserimento ambientale

Ambientalmente integrato

Numero di piani

Due piani

 Seminterrato - Interrato

Copertura

A capanna

 Stato di conservazione: **Buono**

Paramento murario

Intonaco

 Stato di conservazione: **Medio**

Infissi

Infissi in legno; Infissi in metallo; Persiane in legno

 Stato di conservazione: **Buono**

Elementi decorativi

Assenti

Stato di conservazione: -

Elementi incongrui

Pompe di calore in facciata

Degrado

Carenza di manutenzione

CLASSIFICAZIONE EDIFICIO

Edifici con elementi di valore sotto il profilo storico, architettonico e ambientale (E.E.V.) - art. 27.3 delle NTA

Elementi di valore e prescrizioni particolari

Il contesto insediativo e l'epoca costruttiva rappresentano elementi di valore per l'edificio

NOTE

Edificio presente al Catasto Leopoldino

Monsummano Terme

Documentazione fotografica della scheda numero: 602



Monsummano Terme

Scheda numero:

603

Data rilievo: 20/09/2021

Localizzazione

Indirizzo: Via Trieste

Numero civico: 26A

Foglio catastale: 7 Particella: 222

Nome:

Tipologia edificio

Schiera

Destinazione d'uso

Residenziale

La destinazione d'uso rappresenta solo un elemento di quadro conoscitivo, senza che ciò costituisca legittimazione alcuna. La legittimità dell'uso del fabbricato è definita dai titoli abilitativi regolarmente ottenuti ovvero se trattasi di edificio di origini remote, dalla documentazione reperibile sull'epoca di costruzione.

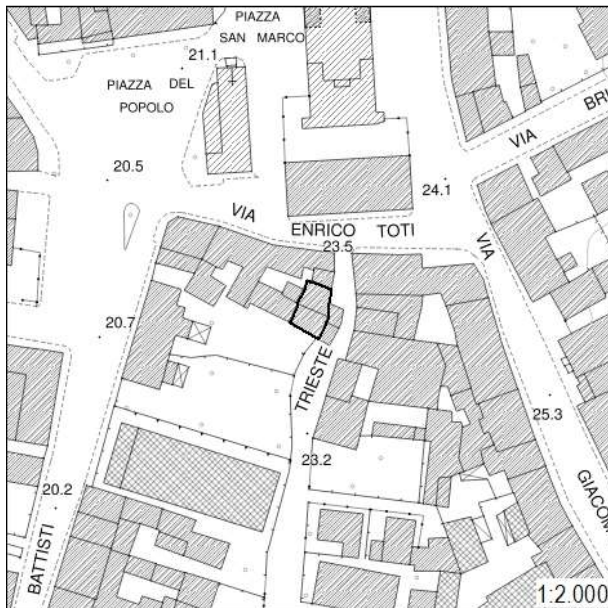

Inserimento ambientale

Ambientalmente integrato

Numero di piani

Due piani

 Seminterrato - Interrato

Copertura

A capanna

Stato di conservazione: **Medio**

Paramento murario

Intonaco

Stato di conservazione: **Buono**

Infissi

Infissi in legno; Infissi in metallo; Persiane in metallo

Stato di conservazione: **Buono**

Elementi decorativi

Assenti

Stato di conservazione: -

Elementi incongrui

Pompa di calore in facciata

Degrado

Assente

CLASSIFICAZIONE EDIFICIO

Edifici con elementi di valore sotto il profilo storico, architettonico e ambientale (E.E.V.) - art. 27.3 delle NTA

Elementi di valore e prescrizioni particolari

Il contesto insediativo e l'epoca costruttiva rappresentano elementi di valore per l'edificio

NOTE

Edificio presente al Catasto Leopoldino

Monsummano Terme

Documentazione fotografica della scheda numero: 603



Monsummano Terme

Scheda numero:

604

Data rilievo: 20/09/2021

Localizzazione

Indirizzo: **Via Trieste**Numero civico: **12**Foglio catastale: 7 Particella: **222**

Nome:

Tipologia edificio

Schiera

Destinazione d'uso

Residenziale

La destinazione d'uso rappresenta solo un elemento di quadro conoscitivo, senza che ciò costituisca legittimazione alcuna. La legittimità dell'uso del fabbricato è definita dai titoli abilitativi regolarmente ottenuti ovvero se trattasi di edificio di origini remote, dalla documentazione reperibile sull'epoca di costruzione.

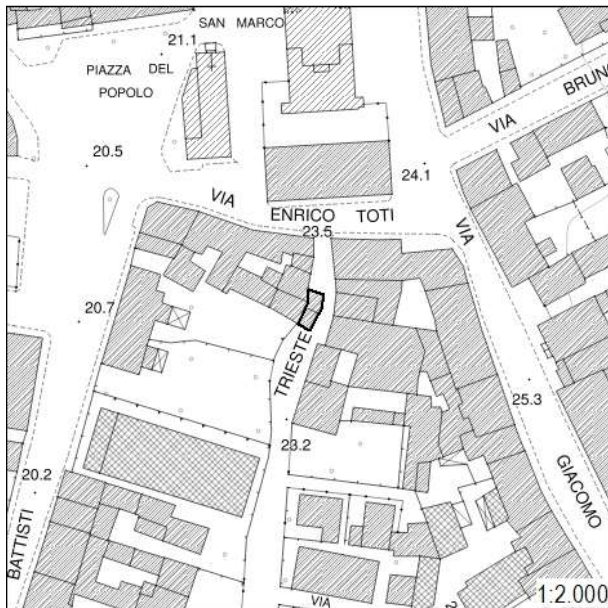

Inserimento ambientale

Ambientalmente integrato

Numero di piani

Due piani

 Seminterrato - Interrato

Copertura

A falde sfalsate; Piana

Stato di conservazione: **Buono**

Paramento murario

Intonaco

Stato di conservazione: **Buono**

Infissi

Infissi in legno; Persiane in legno; Persiane in metallo

Stato di conservazione: **Buono**

Elementi decorativi

Assenti

Stato di conservazione: -

Elementi incongrui

-

Degrado

Assente

CLASSIFICAZIONE EDIFICIO

Edifici con elementi di valore sotto il profilo storico, architettonico e ambientale (E.E.V.) - art. 27.3 delle NTA

Elementi di valore e prescrizioni particolari

Il contesto insediativo e l'epoca costruttiva rappresentano elementi di valore per l'edificio

NOTE

Edificio presente al Catasto Leopoldino

Monsummano Terme

Documentazione fotografica della scheda numero: 604



Foto 1



Foto 2

Monsummano Terme

Scheda numero:

605

Data rilievo: 20/09/2021

Localizzazione

Indirizzo: Via Trieste

Numero civico: 35, 37

Foglio catastale: 7 Particella: 235

Nome:

Tipologia edificio

Schiera

Destinazione d'uso

Residenziale

La destinazione d'uso rappresenta solo un elemento di quadro conoscitivo, senza che ciò costituisca legittimazione alcuna. La legittimità dell'uso del fabbricato è definita dai titoli abilitativi regolarmente ottenuti ovvero se trattasi di edificio di origini remote, dalla documentazione reperibile sull'epoca di costruzione.

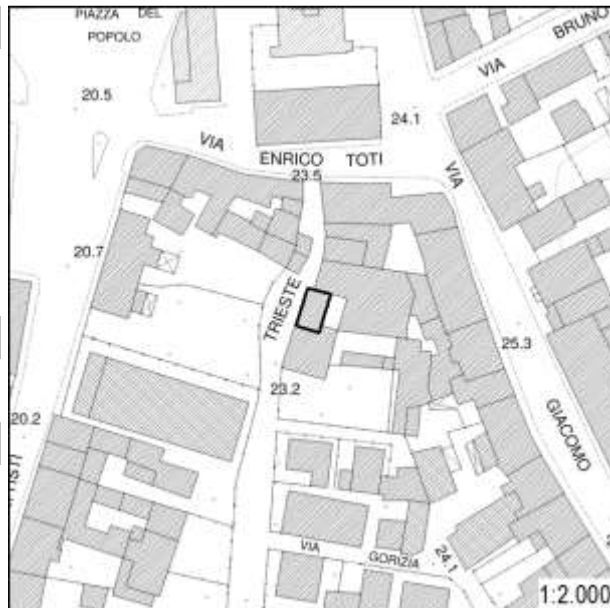

Inserimento ambientale

Ambientalmente integrato

Numero di piani

Due piani

 Seminterrato - Interrato

Copertura

A capanna

Stato di conservazione: **Buono**

Paramento murario

Intonaco

Stato di conservazione: **Buono**

Infissi

Infissi in legno; Infissi in metallo; Persiane in metallo

Stato di conservazione: **Buono**

Elementi decorativi

Assenti

Stato di conservazione: -

Elementi incongrui

-

Degrado

Assente

CLASSIFICAZIONE EDIFICIO

Edifici con elementi di valore sotto il profilo storico, architettonico e ambientale (E.E.V.) - art. 27.3 delle NTA

Elementi di valore e prescrizioni particolari

Il contesto insediativo rappresenta elemento di valore per il fabbricato.

NOTE

-

Monsummano Terme

Foto 1



Foto 2



Monsummano Terme

Scheda numero:

606

Data rilievo: 20/09/2021

Localizzazione

Indirizzo: Via Trieste

Numero civico: 39

Foglio catastale: 7 Particella: 235

Nome:

Tipologia edificio

Schiera

Destinazione d'uso

Residenziale

La destinazione d'uso rappresenta solo un elemento di quadro conoscitivo, senza che ciò costituisca legittimazione alcuna. La legittimità dell'uso del fabbricato è definita dai titoli abilitativi regolarmente ottenuti ovvero se trattasi di edificio di origini remote, dalla documentazione reperibile sull'epoca di costruzione.

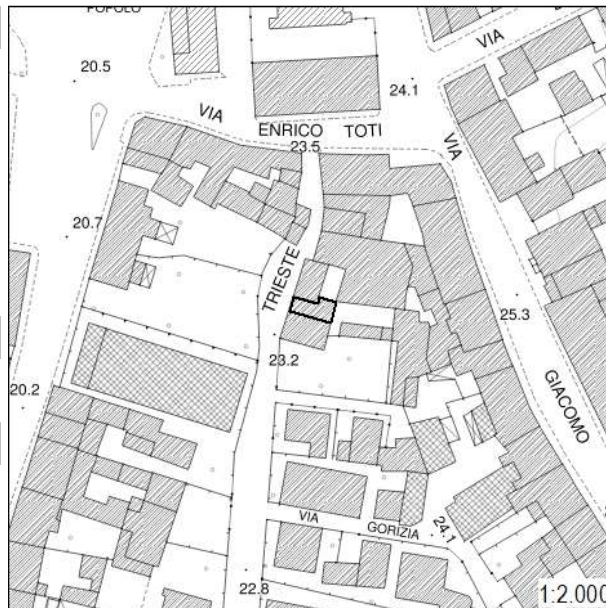

Inserimento ambientale

Ambientalmente integrato

Numero di piani

Tre piani

 Seminterrato - Interrato

Copertura

A capanna

Stato di conservazione: **Buono**

Paramento murario

Intonaco

Stato di conservazione: **Buono**

Infissi

Infissi in legno; Infissi in metallo; Persiane in legno

Stato di conservazione: **Buono**

Elementi decorativi

Assenti

Stato di conservazione: -

Elementi incongrui

-

Degrado

Assente

CLASSIFICAZIONE EDIFICIO

Edifici con elementi di valore sotto il profilo storico, architettonico e ambientale (E.E.V.) - art. 27.3 delle NTA

Elementi di valore e prescrizioni particolari

Il contesto insediativo rappresenta elemento di valore per il fabbricato.

NOTE

-

Monsummano Terme

Documentazione fotografica della scheda numero: 606



Foto 1



Foto 2

Monsummano Terme

Scheda numero:

607

Data rilievo: 20/09/2021

Localizzazione

Indirizzo: Via Trieste

Numero civico: 53

Foglio catastale: 7 Particella: 235

Nome:

Tipologia edificio

Schiera

Destinazione d'uso

Residenziale

La destinazione d'uso rappresenta solo un elemento di quadro conoscitivo, senza che ciò costituisca legittimazione alcuna. La legittimità dell'uso del fabbricato è definita dai titoli abilitativi regolarmente ottenuti ovvero se trattasi di edificio di origini remote, dalla documentazione reperibile sull'epoca di costruzione.

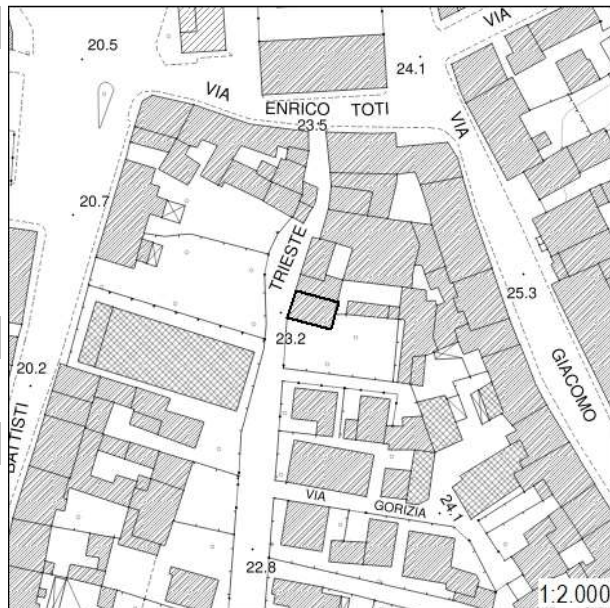

Inserimento ambientale

Ambientalmente integrato

Numero di piani

Tre piani

 Seminterrato - Interrato

Copertura

A capanna

Stato di conservazione: **Buono**

Paramento murario

Intonaco

Stato di conservazione: **Buono**

Infissi

Infissi in metallo; Persiane in metallo

Stato di conservazione: **Buono**

Elementi decorativi

Assenti

Stato di conservazione: -

Elementi incongrui

Pompe di calore in facciata

Degrado

Assente

CLASSIFICAZIONE EDIFICIO

Edifici con elementi di valore sotto il profilo storico, architettonico e ambientale (E.E.V.) - art. 27.3 delle NTA

Elementi di valore e prescrizioni particolari

Il contesto insediativo rappresenta elemento di valore per il fabbricato.

NOTE

-

Monsummano Terme

Documentazione fotografica della scheda numero: 607



Foto 1



Foto 2

Monsummano Terme

Scheda numero:

608

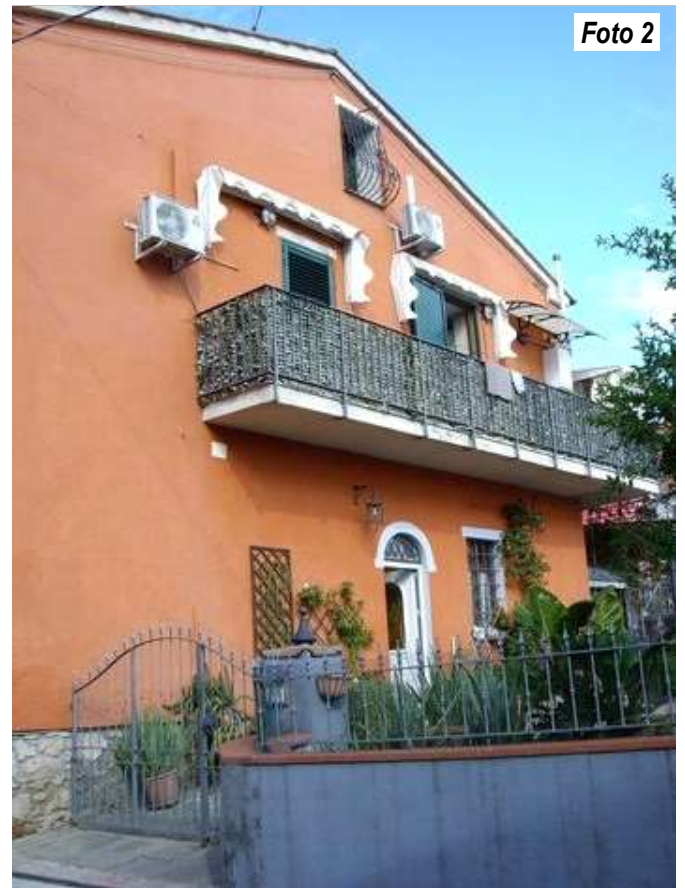
Data rilievo: 20/09/2021

Localizzazione

Indirizzo: Via Trieste

Numero civico: 67B > 67E

Foglio catastale: 7 Particella: 435; 437

Nome:

Tipologia edificio

Schiera

Destinazione d'uso

Residenziale; Non in uso

La destinazione d'uso rappresenta solo un elemento di quadro conoscitivo, senza che ciò costituisca legittimazione alcuna. La legittimità dell'uso del fabbricato è definita dai titoli abilitativi regolarmente ottenuti ovvero se trattasi di edificio di origini remote, dalla documentazione reperibile sull'epoca di costruzione.

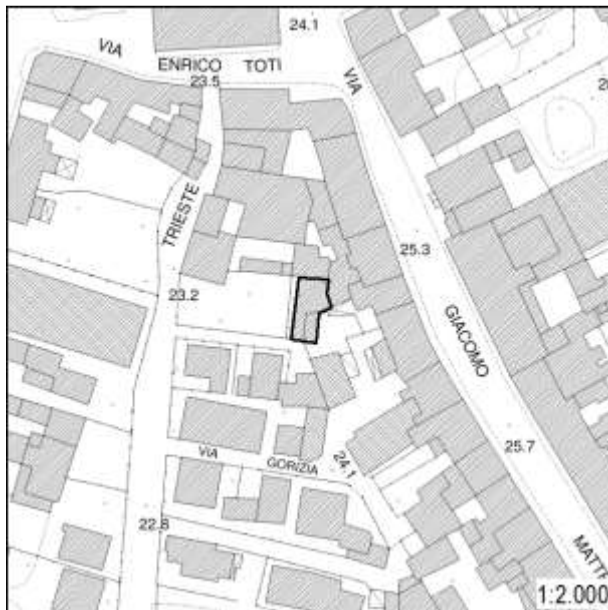

Inserimento ambientale

Ambientalmente integrato

Numero di piani

Due piani

 Seminterrato - Interrato

Copertura

A capanna

Stato di conservazione: **Medio**

Paramento murario

Intonaco

Stato di conservazione: **Medio; Pessimo**

Infissi

Infissi in legno; Persiane in legno

Stato di conservazione: **Medio**

Elementi decorativi

Assenti

Stato di conservazione: -

Elementi incongrui

-

Degrado

Carenza di manutenzione

CLASSIFICAZIONE EDIFICIO

Edifici di scarso valore sotto il profilo storico, architettonico ed ambientale (E.S.V.) - art. 27.4 delle NTA

Elementi di valore e prescrizioni particolari

-

NOTE

-

Monsummano Terme

Documentazione fotografica della scheda numero: 608



Foto 1



Foto 2

Monsummano Terme

Scheda numero:

609

Data rilievo: 20/09/2021

Localizzazione

Indirizzo: Via Trieste

Numero civico: 67 B

Foglio catastale: 7 Particella: 437

Nome:

Tipologia edificio

Schiera

Destinazione d'uso

Residenziale

La destinazione d'uso rappresenta solo un elemento di quadro conoscitivo, senza che ciò costituisca legittimazione alcuna. La legittimità dell'uso del fabbricato è definita dai titoli abilitativi regolarmente ottenuti ovvero se trattasi di edificio di origini remote, dalla documentazione reperibile sull'epoca di costruzione.

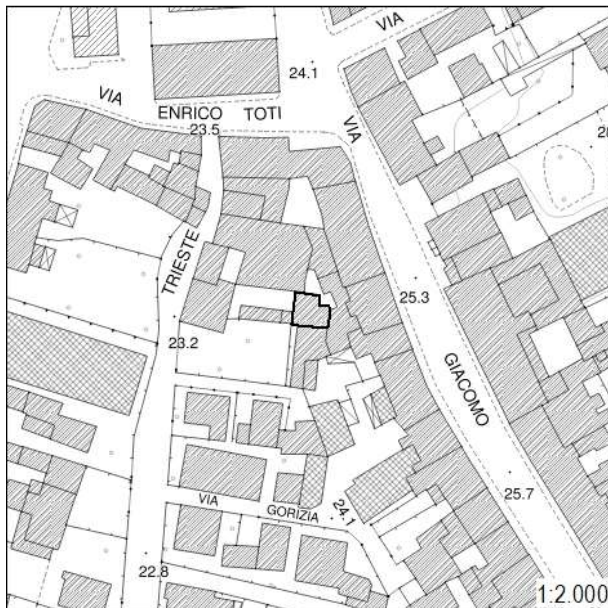

Inserimento ambientale

Ambientalmente integrato

Numero di piani

Due piani

 Seminterrato - Interrato

Copertura

A capanna

Stato di conservazione: **Buono**

Paramento murario

Intonaco

Stato di conservazione: **Buono**

Infissi

Infissi in legno; Persiane in metallo

Stato di conservazione: **Buono**

Elementi decorativi

Assenti

Stato di conservazione: -

Elementi incongrui

-

Degrado

Assente

CLASSIFICAZIONE EDIFICIO

Edifici di scarso valore sotto il profilo storico, architettonico ed ambientale (E.S.V.) - art. 27.4 delle NTA

Elementi di valore e prescrizioni particolari

-

NOTE

-

Monsummano Terme

Documentazione fotografica della scheda numero: 609



Monsummano Terme

Scheda numero:

610

Data rilievo: 20/09/2021

Localizzazione

Indirizzo: Via Giacomo Matteotti

Numero civico: 12, 14, 18

Foglio catastale: 7 Particella: 231

Nome:

Tipologia edificio

Schiera

Destinazione d'uso

Residenziale; Commerciale; Non in uso

La destinazione d'uso rappresenta solo un elemento di quadro conoscitivo, senza che ciò costituisca legittimazione alcuna. La legittimità dell'uso del fabbricato è definita dai titoli abilitativi regolarmente ottenuti ovvero se trattasi di edificio di origini remote, dalla documentazione reperibile sull'epoca di costruzione.

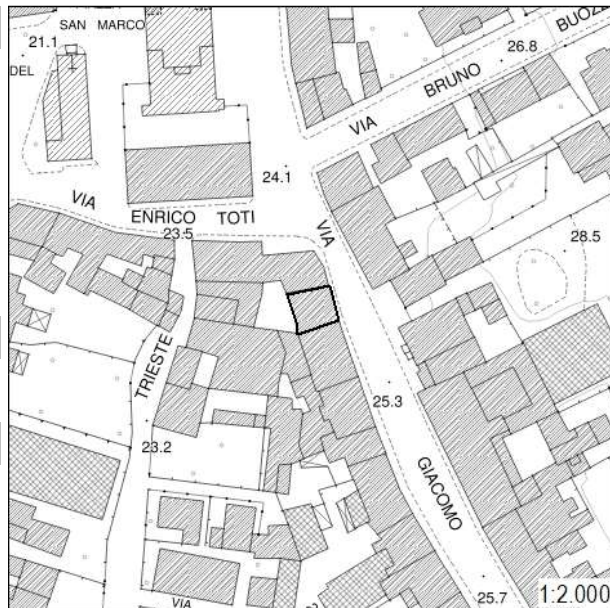

Inserimento ambientale

Ambientalmente integrato

Numero di piani

Quattro piani

 Seminterrato - Interrato

Copertura

A capanna

Stato di conservazione: **Buono**

Paramento murario

Intonaco

Stato di conservazione: **Medio**

Infissi

Infissi in legno; Infissi in metallo; Avvolgibili

Stato di conservazione: **Medio**

Elementi decorativi

Assenti

Stato di conservazione: -

Elementi incongrui

-

Degrado

Carenza di manutenzione

CLASSIFICAZIONE EDIFICIO

Edifici di scarso valore sotto il profilo storico, architettonico ed ambientale (E.S.V.) - art. 27.4 delle NTA

Elementi di valore e prescrizioni particolari

-

NOTE

-

Monsummano Terme

Documentazione fotografica della scheda numero: **610**

Foto 1



Monsummano Terme

 Scheda numero: **611**

Data rilievo: 20/09/2021

Localizzazione

 Indirizzo: **Via Giacomo Matteotti**

 Numero civico: **33, 35**

 Foglio catastale: 7 Particella: **29**

Nome:

Tipologia edificio

Schiera

Destinazione d'uso

Commerciale

La destinazione d'uso rappresenta solo un elemento di quadro conoscitivo, senza che ciò costituisca legittimazione alcuna. La legittimità dell'uso del fabbricato è definita dai titoli abilitativi regolarmente ottenuti ovvero se trattasi di edificio di origini remote, dalla documentazione reperibile sull'epoca di costruzione.

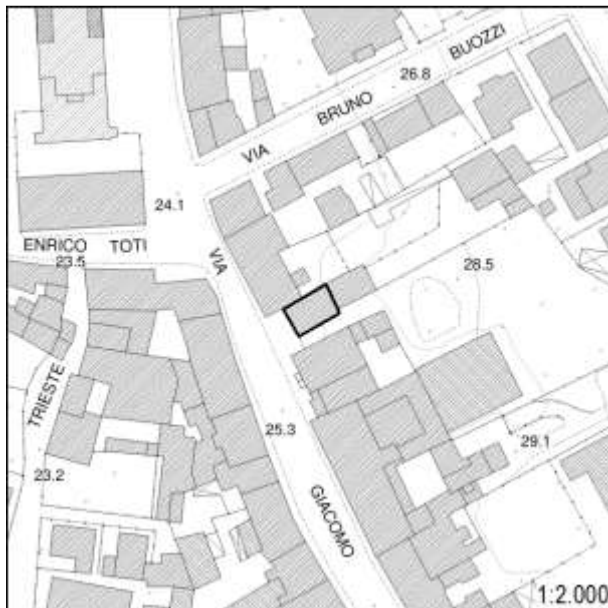

Inserimento ambientale

Ambientalmente integrato

Numero di piani

Un piano

 Seminterrato - Interrato

Copertura

Piana

 Stato di conservazione: **Buono**

Paramento murario

Intonaco

 Stato di conservazione: **Buono**

Infissi

Infissi in metallo

 Stato di conservazione: **Buono**

Elementi decorativi

Assenti

Stato di conservazione: -

Elementi incongrui

-

Degrado

Assente

CLASSIFICAZIONE EDIFICIO

Edifici di scarso valore sotto il profilo storico, architettonico ed ambientale (E.S.V.) - art. 27.4 delle NTA

Elementi di valore e prescrizioni particolari

-

NOTE

-

Monsummano Terme

Documentazione fotografica della scheda numero: 611



Monsummano Terme

Scheda numero:

612

Data rilievo: 20/09/2021

Localizzazione

Indirizzo: Via Giacomo Matteotti

Numero civico: 24

Foglio catastale: 7 Particella: 232

Nome:

Tipologia edificio

Schiera

Destinazione d'uso

Residenziale; Commerciale

La destinazione d'uso rappresenta solo un elemento di quadro conoscitivo, senza che ciò costituisca legittimazione alcuna. La legittimità dell'uso del fabbricato è definita dai titoli abilitativi regolarmente ottenuti ovvero se trattasi di edificio di origini remote, dalla documentazione reperibile sull'epoca di costruzione.

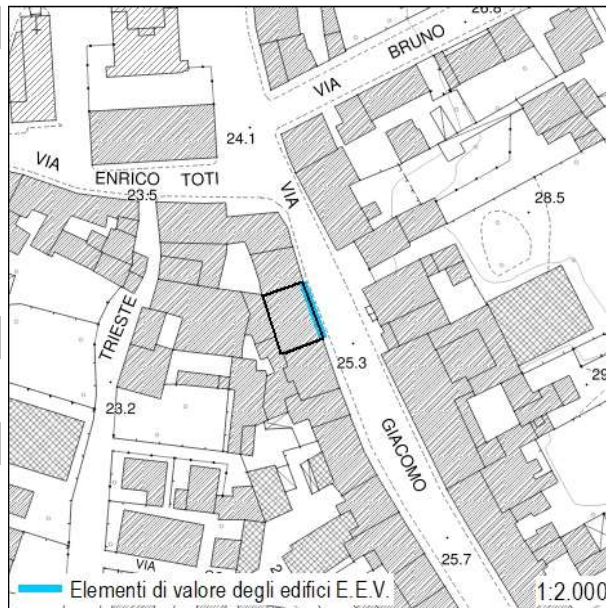

Inserimento ambientale

Ambientalmente integrato

Numero di piani

Quattro piani

 Seminterrato - Interrato

Copertura

A capanna

Stato di conservazione: **Buono**

Paramento murario

Intonaco

Stato di conservazione: **Medio**

Infissi

Infissi in legno; Infissi in metallo; Persiane in legno; Persiane in metallo

Stato di conservazione: **Buono**

Elementi decorativi

Assenti

Stato di conservazione: -

Elementi incongrui

-

Degrado

Carenza di manutenzione

CLASSIFICAZIONE EDIFICIO

Edifici con elementi di valore sotto il profilo storico, architettonico e ambientale (E.E.V.) - art. 27.3 delle NTA

Elementi di valore e prescrizioni particolari

L'impaginato regolare della facciata principale rappresenta elemento di valore per il fabbricato

NOTE

-

Monsummano Terme

Documentazione fotografica della scheda numero: 612



Monsummano Terme

Scheda numero:

613

Data rilievo: 20/09/2021

Localizzazione

Indirizzo: Via Giacomo Matteotti

Numero civico: 49, 55, 57

Foglio catastale: 7 Particella: 242

Nome:

Tipologia edificio

Edificio specialistico: scuola

Destinazione d'uso

Di servizio

La destinazione d'uso rappresenta solo un elemento di quadro conoscitivo, senza che ciò costituisca legittimazione alcuna. La legittimità dell'uso del fabbricato è definita dai titoli abilitativi regolarmente ottenuti ovvero se trattasi di edificio di origini remote, dalla documentazione reperibile sull'epoca di costruzione.

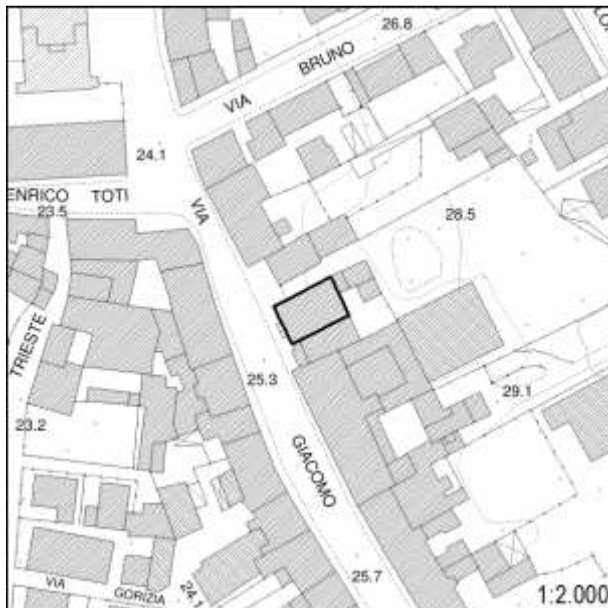

Inserimento ambientale

Ambientalmente integrato

Numero di piani

Tre piani

 Seminterrato - Interrato

Copertura

A semi-padiglione

Stato di conservazione: **Buono**

Paramento murario

Intonaco

Stato di conservazione: **Buono**

Infissi

Infissi in legno; Persiane in legno

Stato di conservazione: **Buono**

Elementi decorativi

Loggiati

Stato di conservazione: **Buono**

Elementi incongrui

-

Degrado

Assente

CLASSIFICAZIONE EDIFICIO

Edifici di valore sotto il profilo storico, architettonico e ambientale (E.Va.) - art. 27.2 delle NTA

Elementi di valore e prescrizioni particolari

-

NOTE

-

Monsummano Terme

Documentazione fotografica della scheda numero: 613

Foto 1



Foto 2



Foto 3



Monsummano Terme

 Scheda numero: **614**

Data rilievo: 20/09/2021

Localizzazione

 Indirizzo: **Via Giacomo Matteotti**

 Numero civico: **42, 48**

 Foglio catastale: 7 Particella: **236**

Nome:

Tipologia edificio

Schiera

Destinazione d'uso

Residenziale

La destinazione d'uso rappresenta solo un elemento di quadro conoscitivo, senza che ciò costituisca legittimazione alcuna. La legittimità dell'uso del fabbricato è definita dai titoli abilitativi regolarmente ottenuti ovvero se trattasi di edificio di origini remote, dalla documentazione reperibile sull'epoca di costruzione.

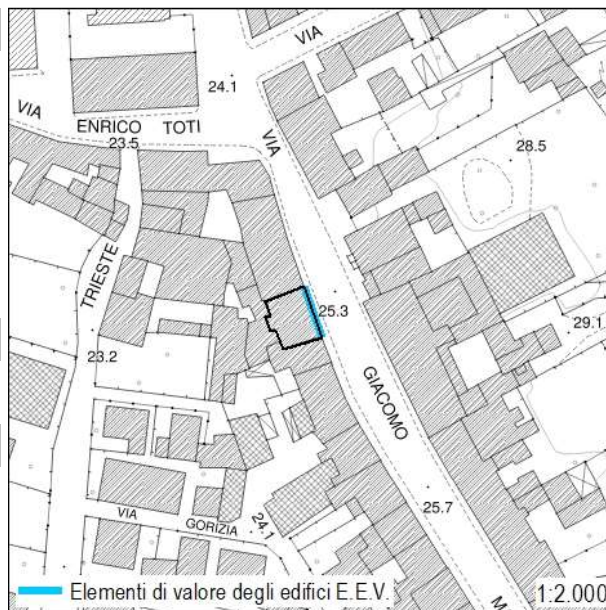

Inserimento ambientale

Ambientalmente integrato

Numero di piani

Tre piani

 Seminterrato - Interrato

Copertura

A capanna

 Stato di conservazione: **Buono**

Paramento murario

Intonaco

 Stato di conservazione: **Buono**

Infissi

Infissi in legno; Infissi in metallo; Persiane in metallo

 Stato di conservazione: **Buono**

Elementi decorativi

Assenti

Stato di conservazione: -

Elementi incongrui

-

Degrado

Assente

CLASSIFICAZIONE EDIFICIO

Edifici con elementi di valore sotto il profilo storico, architettonico e ambientale (E.E.V.) - art. 27.3 delle NTA

Elementi di valore e prescrizioni particolari

L'impaginato regolare della facciata principale rappresenta elemento di valore per il fabbricato

NOTE

-

Monsummano Terme

Documentazione fotografica della scheda numero: 614

Foto 1



Monsummano Terme

Scheda numero:

615

Data rilievo: 20/09/2021

Localizzazione

Indirizzo: **Via Giacomo Matteotti**Numero civico: **63**Foglio catastale: 7 Particella: **242**

Nome:

Tipologia edificio

Schiera

Destinazione d'uso

Residenziale; Commerciale

La destinazione d'uso rappresenta solo un elemento di quadro conoscitivo, senza che ciò costituisca legittimazione alcuna. La legittimità dell'uso del fabbricato è definita dai titoli abilitativi regolarmente ottenuti ovvero se trattasi di edificio di origini remote, dalla documentazione reperibile sull'epoca di costruzione.

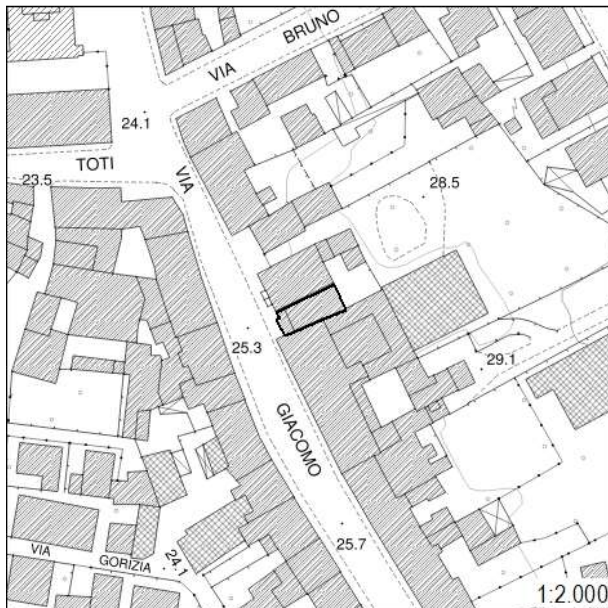

Inserimento ambientale

Ambientalmente integrato

Numero di piani

Quattro piani

 Seminterrato - Interrato

Copertura

A capanna

Stato di conservazione: **Buono**

Paramento murario

Intonaco

Stato di conservazione: **Buono**

Infissi

Infissi in metallo; Avvolgibili

Stato di conservazione: **Buono**

Elementi decorativi

Assenti

Stato di conservazione: -

Elementi incongrui

Pompe di calore in facciata

Degrado

Assente

CLASSIFICAZIONE EDIFICIO

Edifici di scarso valore sotto il profilo storico, architettonico ed ambientale (E.S.V.) - art. 27.4 delle NTA

Elementi di valore e prescrizioni particolari

-

NOTE

-

Monsummano Terme

Documentazione fotografica della scheda numero: 615



Monsummano Terme

Scheda numero:

616

Data rilievo: 20/09/2021

Localizzazione

Indirizzo: Via Giacomo Matteotti

Numero civico: 71, 75, 79, 83

Foglio catastale: 7 Particella: 244, 245

Nome:

Tipologia edificio

Schiera

Destinazione d'uso

Residenziale; Commerciale

La destinazione d'uso rappresenta solo un elemento di quadro conoscitivo, senza che ciò costituisca legittimazione alcuna. La legittimità dell'uso del fabbricato è definita dai titoli abilitativi regolarmente ottenuti ovvero se trattasi di edificio di origini remote, dalla documentazione reperibile sull'epoca di costruzione.

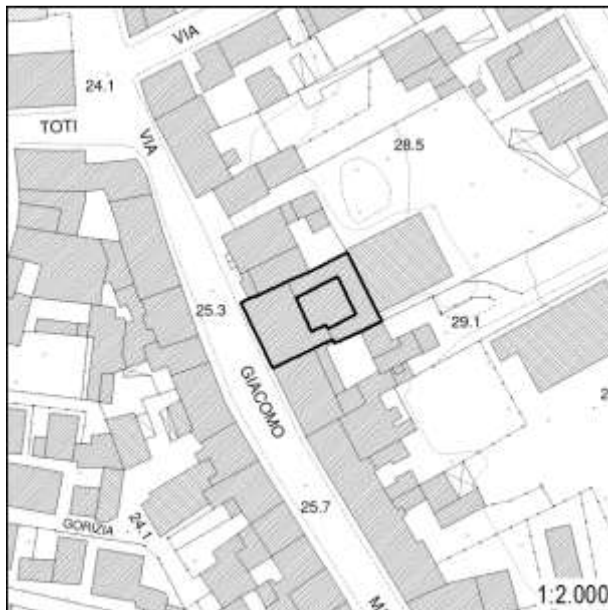

Inserimento ambientale

Ambientalmente integrato

Numero di piani

Quattro piani

 Seminterrato - Interrato

Copertura

A semi-padiglione

Stato di conservazione: **Buono**

Paramento murario

Intonaco; Pietra a vista

Stato di conservazione: **Buono**

Infissi

Infissi in legno; Infissi in metallo; Avvolgibili

Stato di conservazione: **Buono**

Elementi decorativi

Cornici marcapiano; Cornici alle finestre e porte; Porzioni murarie decorate; Balaustre, cancelli, inferriate

Stato di conservazione: **Buono**

Elementi incongrui

-

Degrado

Assente

CLASSIFICAZIONE EDIFICIO

Edifici di valore sotto il profilo storico, architettonico e ambientale (E.Va.) - art. 27.2 delle NTA

Elementi di valore e prescrizioni particolari

-

NOTE

-

Monsummano Terme

Documentazione fotografica della scheda numero: 616

Foto 1



Foto 2



Foto 3



Monsummano Terme

Scheda numero:

617

Data rilievo: 20/09/2021

Localizzazione

Indirizzo: **Via Giacomo Matteotti**Numero civico: **56**Foglio catastale: 7 Particella: **436**

Nome:

Tipologia edificio

Schiera

Destinazione d'uso

Commerciale

La destinazione d'uso rappresenta solo un elemento di quadro conoscitivo, senza che ciò costituisca legittimazione alcuna. La legittimità dell'uso del fabbricato è definita dai titoli abilitativi regolarmente ottenuti ovvero se trattasi di edificio di origini remote, dalla documentazione reperibile sull'epoca di costruzione.

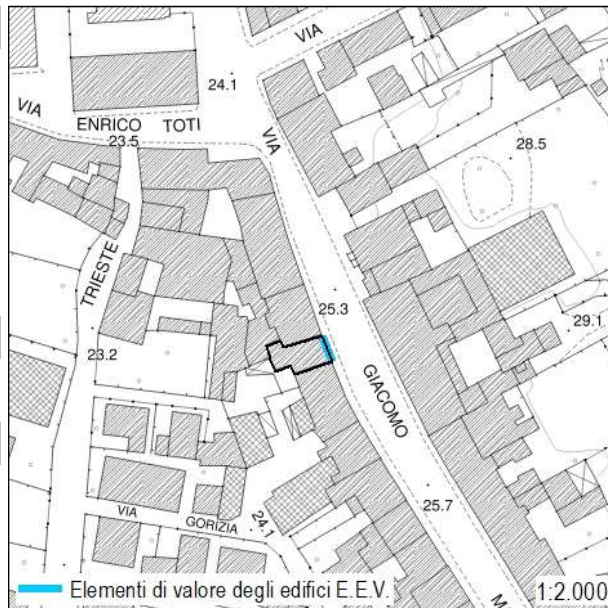

Inserimento ambientale

Ambientalmente integrato

Numero di piani

Due piani

 Seminterrato - Interrato

Copertura

A capanna

Stato di conservazione: **Buono**

Paramento murario

Intonaco

Stato di conservazione: **Buono**

Infissi

Infissi in legno; Persiane in metallo

Stato di conservazione: **Buono**

Elementi decorativi

Cornici marcapiano; Cornici alle finestre

Stato di conservazione: **Buono**

Elementi incongrui

-

Degrado

Assente

CLASSIFICAZIONE EDIFICIO

Edifici con elementi di valore sotto il profilo storico, architettonico e ambientale (E.E.V.) - art. 27.3 delle NTA

Elementi di valore e prescrizioni particolari

L'impaginato regolare della facciata principale e gli elementi decorativi rappresentano elementi di valore per l'edificio

NOTE

-

Foto 1



Monsummano Terme

Scheda numero:

618

Data rilievo: 20/09/2021

Localizzazione

Indirizzo: Via Giacomo Matteotti

Numero civico: 64, 68

Foglio catastale: 7 Particella: 260

Nome:

Tipologia edificio

Schiera

Destinazione d'uso

Residenziale; Commerciale

La destinazione d'uso rappresenta solo un elemento di quadro conoscitivo, senza che ciò costituisca legittimazione alcuna. La legittimità dell'uso del fabbricato è definita dai titoli abilitativi regolarmente ottenuti ovvero se trattasi di edificio di origini remote, dalla documentazione reperibile sull'epoca di costruzione.

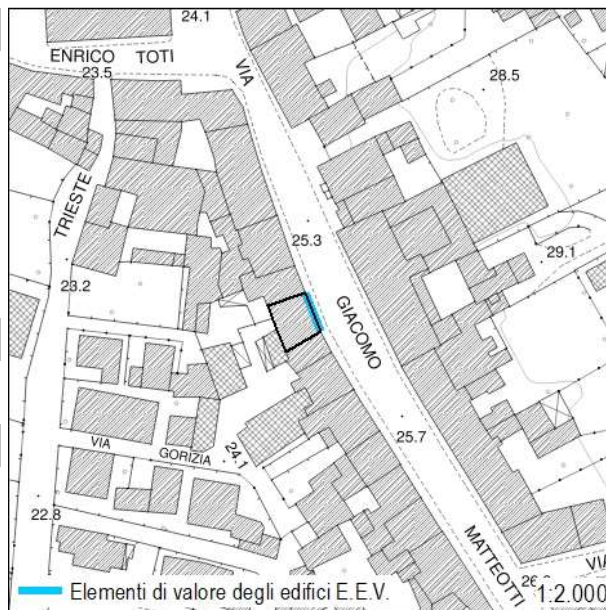

Inserimento ambientale

Ambientalmente integrato

Numero di piani

Due/tre piani

 Seminterrato - Interrato

Copertura

A capanna

Stato di conservazione: **Buono**

Paramento murario

Intonaco

Stato di conservazione: **Buono**

Infissi

Infissi in legno; Infissi in metallo; Persiane in legno

Stato di conservazione: **Buono; Medio**

Elementi decorativi

Cornici marcapiano; Lesene; Angolari; Cornici alle finestre; Balaustre, cancelli, inferriate

Stato di conservazione: **Buono**

Elementi incongrui

-

Degrado

Assente

CLASSIFICAZIONE EDIFICIO

Edifici con elementi di valore sotto il profilo storico, architettonico e ambientale (E.E.V.) - art. 27.3 delle NTA

Elementi di valore e prescrizioni particolari

L'impaginato regolare della facciata principale e gli elementi decorativi rappresentano elementi di valore per l'edificio

NOTE

-

Monsummano Terme

Documentazione fotografica della scheda numero: 618

Foto 1



Foto 1



Monsummano Terme

Scheda numero:

619

Data rilievo: 20/09/2021

Localizzazione

Indirizzo: **Via Giacomo Matteotti**Numero civico: **95**Foglio catastale: 7 Particella: **271**

Nome:

Tipologia edificio

Schiera

Destinazione d'uso

Residenziale

La destinazione d'uso rappresenta solo un elemento di quadro conoscitivo, senza che ciò costituisca legittimazione alcuna. La legittimità dell'uso del fabbricato è definita dai titoli abilitativi regolarmente ottenuti ovvero se trattasi di edificio di origini remote, dalla documentazione reperibile sull'epoca di costruzione.

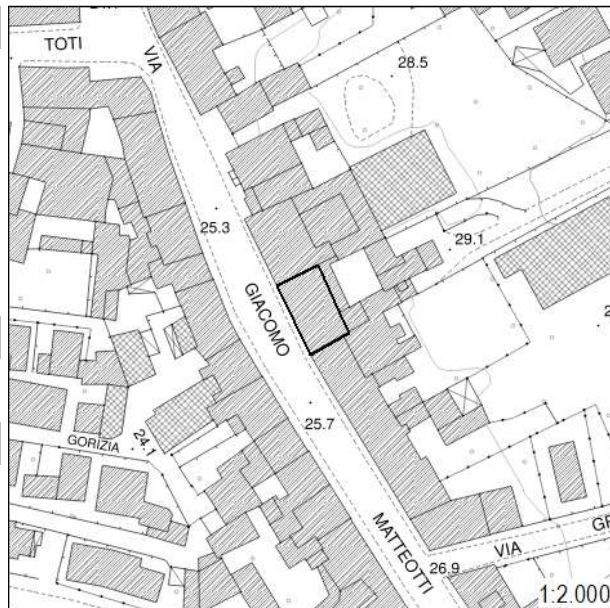

Inserimento ambientale

Ambientalmente integrato

Numero di piani

Quattro piani

 Seminterrato - Interrato

Copertura

A capanna

Stato di conservazione: **Buono**

Paramento murario

Intonaco

Stato di conservazione: **Buono**

Infissi

Infissi in legno; Infissi in metallo; Persiane in legno

Stato di conservazione: **Buono**

Elementi decorativi

Sottogronda; Cornici marcapiano; Zoccolature; Cornici alle finestre; Balaustre, cancelli, inferriate; Portale

Stato di conservazione: **Buono**

Elementi incongrui

-

Degrado

Assente

CLASSIFICAZIONE EDIFICIO

Edifici di valore sotto il profilo storico, architettonico e ambientale (E.Va.) - art. 27.2 delle NTA

Elementi di valore e prescrizioni particolari

-

NOTE

-

Monsummano Terme

Documentazione fotografica della scheda numero: 619



Monsummano Terme

Scheda numero:

620

Data rilievo: 20/09/2021

Localizzazione

Indirizzo: Via Giacomo Matteotti

Numero civico: 72

Foglio catastale: 7 Particella: 261

Nome:

Tipologia edificio

Schiera

Destinazione d'uso

Residenziale

La destinazione d'uso rappresenta solo un elemento di quadro conoscitivo, senza che ciò costituisca legittimazione alcuna. La legittimità dell'uso del fabbricato è definita dai titoli abilitativi regolarmente ottenuti ovvero se trattasi di edificio di origini remote, dalla documentazione reperibile sull'epoca di costruzione.

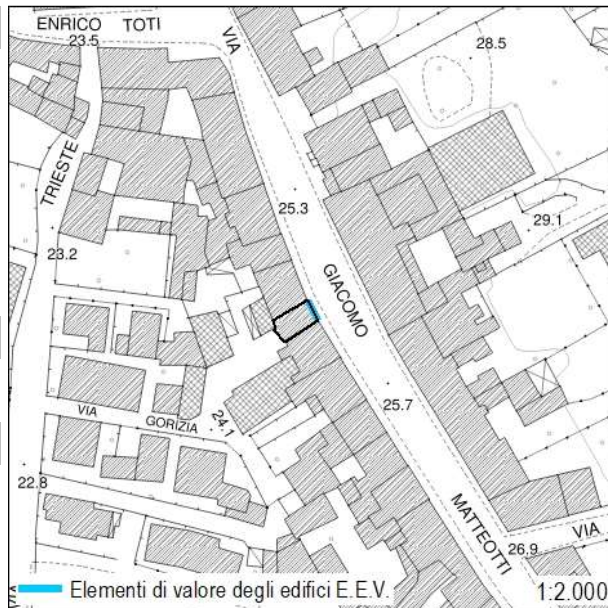

Inserimento ambientale

Ambientalmente integrato

Numero di piani

Tre piani

 Seminterrato - Interrato

Copertura

A capanna

Stato di conservazione: **Buono**

Paramento murario

Intonaco

Stato di conservazione: **Buono**

Infissi

Infissi in legno; Persiane in legno

Stato di conservazione: **Buono**

Elementi decorativi

Sottogronda decorato

Stato di conservazione: **Buono**

Elementi incongrui

-

Degrado

Assente

CLASSIFICAZIONE EDIFICIO

Edifici con elementi di valore sotto il profilo storico, architettonico e ambientale (E.E.V.) - art. 27.3 delle NTA

Elementi di valore e prescrizioni particolari

L'impaginato regolare della facciata principale e gli elementi decorativi rappresentano elementi di valore per l'edificio

NOTE

-

Monsummano Terme

Documentazione fotografica della scheda numero: 620



Monsummano Terme

Scheda numero:

621

Data rilievo: 20/09/2021

Localizzazione

Indirizzo: Via Giacomo Matteotti

Numero civico: 78, 80, 88

Foglio catastale: 7 Particella: 261, 262

Nome:

Tipologia edificio

Schiera

Destinazione d'uso

Residenziale; Commerciale

La destinazione d'uso rappresenta solo un elemento di quadro conoscitivo, senza che ciò costituisca legittimazione alcuna. La legittimità dell'uso del fabbricato è definita dai titoli abilitativi regolarmente ottenuti ovvero se trattasi di edificio di origini remote, dalla documentazione reperibile sull'epoca di costruzione.

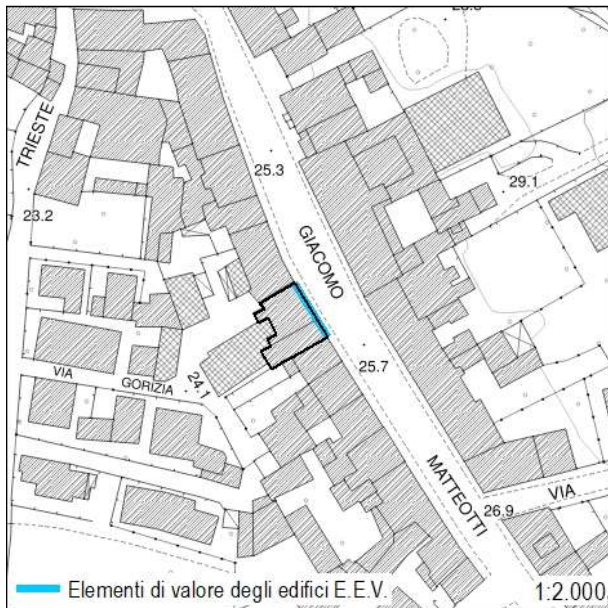

Inserimento ambientale

Ambientalmente integrato

Numero di piani

Tre piani

 Seminterrato - Interrato

Copertura

A capanna

Stato di conservazione: **Buono**

Paramento murario

Intonaco

Stato di conservazione: **Buono**

Infissi

Infissi in legno; Infissi in metallo; Persiane in legno; Persiane in metallo

Stato di conservazione: **Buono**

Elementi decorativi

-

Stato di conservazione: **Medio**

Elementi incongrui

-

Degrado

Assente

CLASSIFICAZIONE EDIFICIO

Edifici con elementi di valore sotto il profilo storico, architettonico e ambientale (E.E.V.) - art. 27.3 delle NTA

Elementi di valore e prescrizioni particolari

L'impaginato regolare della facciata principale (foto 1) ed il contesto insediativo rappresentano elementi di valore per l'edificio

NOTE

-

Monsummano Terme

Documentazione fotografica della scheda numero: 621



Foto 1



Foto 2



Foto 3

Monsummano Terme

Scheda numero:

622

Data rilievo: 20/09/2021

Localizzazione

Indirizzo: **Via Giacomo Matteotti**Numero civico: **96**Foglio catastale: 7 Particella: **262**

Nome:

Tipologia edificio

Schiera

Destinazione d'uso

Residenziale; Commerciale

La destinazione d'uso rappresenta solo un elemento di quadro conoscitivo, senza che ciò costituisca legittimazione alcuna. La legittimità dell'uso del fabbricato è definita dai titoli abilitativi regolarmente ottenuti ovvero se trattasi di edificio di origini remote, dalla documentazione reperibile sull'epoca di costruzione.

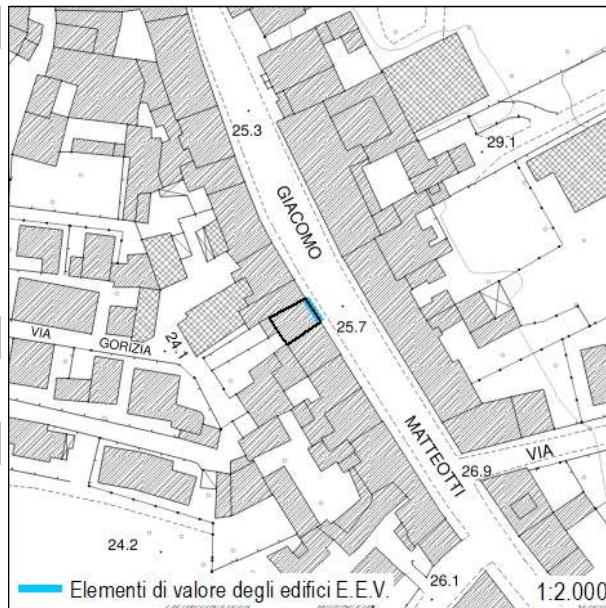

Inserimento ambientale

Ambientalmente integrato

Numero di piani

Tre piani

 Seminterrato - Interrato

Copertura

A capanna

Stato di conservazione: **Buono**

Paramento murario

Intonaco

Stato di conservazione: **Buono; Medio**

Infissi

Infissi in legno; Infissi in metallo; Persiane in legno

Stato di conservazione: **Buono**

Elementi decorativi

Assenti

Stato di conservazione: -

Elementi incongrui

-

Degrado

Assente

CLASSIFICAZIONE EDIFICIO

Edifici con elementi di valore sotto il profilo storico, architettonico e ambientale (E.E.V.) - art. 27.3 delle NTA

Elementi di valore e prescrizioni particolari

L'impaginato regolare della facciata principale ed il contesto insediativo rappresentano elementi di valore per l'edificio

NOTE

-

Monsummano Terme

Documentazione fotografica della scheda numero: 622

Foto 1



Monsummano Terme

Scheda numero:

623

Data rilievo: 20/09/2021

LocalizzazioneIndirizzo: **Via Giacomo Matteotti**Numero civico: **102**Foglio catastale: 7 Particella: **264**

Nome:

Tipologia edificio

Schiera

Destinazione d'uso

Residenziale; Commerciale

La destinazione d'uso rappresenta solo un elemento di quadro conoscitivo, senza che ciò costituisca legittimazione alcuna. La legittimità dell'uso del fabbricato è definita dai titoli abilitativi regolarmente ottenuti ovvero se trattasi di edificio di origini remote, dalla documentazione reperibile sull'epoca di costruzione.

**Inserimento ambientale**

Ambientalmente integrato

Numero di piani

Tre piani

 Seminterrato - Interrato**Copertura**

A capanna

Stato di conservazione: **Buono****Paramento murario**

Intonaco

Stato di conservazione: **Buono****Infissi**

Infissi in legno; Infissi in metallo; Persiane in legno

Stato di conservazione: **Buono****Elementi decorativi**

Assenti

Stato di conservazione: -

Elementi incongrui

-

Degrado

Assente

CLASSIFICAZIONE EDIFICIO**Edifici con elementi di valore sotto il profilo storico, architettonico e ambientale (E.E.V.) - art. 27.3 delle NTA****Elementi di valore e prescrizioni particolari**

L'impaginato regolare della facciata principale ed il contesto insediativo rappresentano elementi di valore per l'edificio

NOTE

-

Monsummano Terme

Documentazione fotografica della scheda numero: **623**

Foto 1



Monsummano Terme

Scheda numero:

624

Data rilievo: 20/09/2021

Localizzazione

Indirizzo: **Via Giacomo Matteotti**

Numero civico: 137

Foglio catastale: 7 Particella: 273; 275; 279

Nome:

Tipologia edificio

Schiera

Destinazione d'uso

Residenziale; Commerciale

La destinazione d'uso rappresenta solo un elemento di quadro conoscitivo, senza che ciò costituisca legittimazione alcuna. La legittimità dell'uso del fabbricato è definita dai titoli abilitativi regolarmente ottenuti ovvero se trattasi di edificio di origini remote, dalla documentazione reperibile sull'epoca di costruzione.

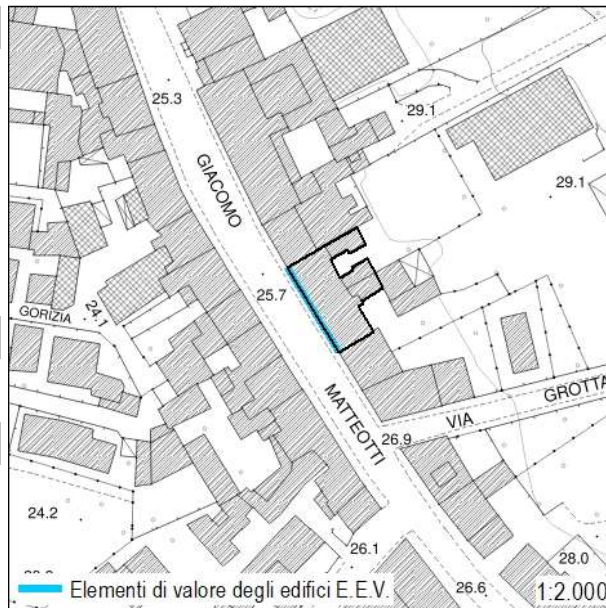

Inserimento ambientale

Ambientalmente integrato

Numero di piani

Tre piani

 Seminterrato - Interrato

Copertura

A capanna

Stato di conservazione: **Buono**

Paramento murario

Intonaco

Stato di conservazione: **Buono**

Infissi

Infissi in legno; Infissi in metallo; Persiane in legno

Stato di conservazione: **Buono**

Elementi decorativi

Assenti

Stato di conservazione: -

Elementi incongrui

-

Degrado

Assente

CLASSIFICAZIONE EDIFICIO

Edifici con elementi di valore sotto il profilo storico, architettonico e ambientale (E.E.V.) - art. 27.3 delle NTA

Elementi di valore e prescrizioni particolari

L'impaginato simmetrico della facciata principale ed il contesto insediativo rappresentano elementi di valore per l'edificio

NOTE

-

Monsummano Terme

Documentazione fotografica della scheda numero: 624

Foto 1



Foto 2



Foto 3



Monsummano Terme

 Scheda numero: **625**

Data rilievo: 20/09/2021

Localizzazione

 Indirizzo: **Via Giacomo Matteotti**

 Numero civico: **104, 106, 112, 118, 120**

 Foglio catastale: 7 Particella: **265, 266**

Nome:

Tipologia edificio

Schiera

Destinazione d'uso

Residenziale; Commerciale

La destinazione d'uso rappresenta solo un elemento di quadro conoscitivo, senza che ciò costituisca legittimazione alcuna. La legittimità dell'uso del fabbricato è definita dai titoli abilitativi regolarmente ottenuti ovvero se trattasi di edificio di origini remote, dalla documentazione reperibile sull'epoca di costruzione.

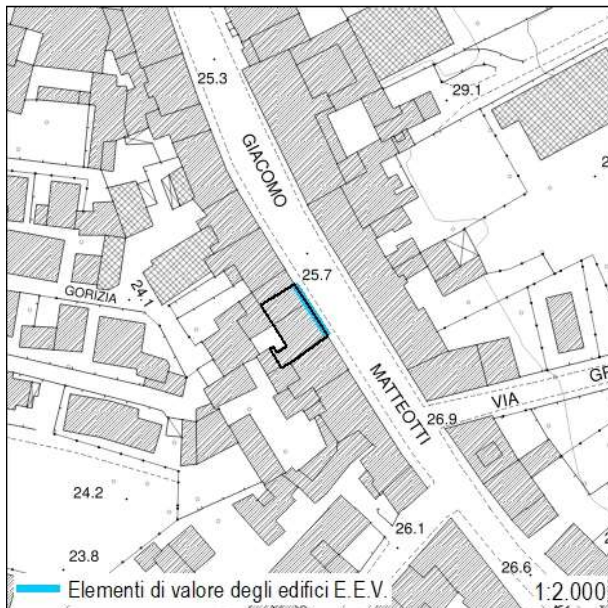

Inserimento ambientale

Ambientalmente integrato

Numero di piani

Due/tre piani

 Seminterrato - Interrato

Copertura

A capanna

 Stato di conservazione: **Buono**

Paramento murario

Intonaco

 Stato di conservazione: **Buono**

Infissi

Infissi in legno; Infissi in metallo; Persiane in legno; Persiane in metallo

 Stato di conservazione: **Buono**

Elementi decorativi

Sottogronda decorato

 Stato di conservazione: **Buono**

Elementi incongrui

-

Degrado

Assente

CLASSIFICAZIONE EDIFICIO

Edifici con elementi di valore sotto il profilo storico, architettonico e ambientale (E.E.V.) - art. 27.3 delle NTA

Elementi di valore e prescrizioni particolari

L'impaginato regolare della facciata principale, gli elementi decorativi ed il contesto insediativo rappresentano elementi di valore per l'edificio

NOTE

-

Monsummano Terme

Documentazione fotografica della scheda numero: **625**

Foto 1



Monsummano Terme

Scheda numero:

626

Data rilievo: 20/09/2021

Localizzazione

Indirizzo: **Via Giacomo Matteotti**Numero civico: **122, 124**Foglio catastale: 7 Particella: **267**

Nome:

Tipologia edificio

Schiera

Destinazione d'uso

Residenziale; Commerciale

La destinazione d'uso rappresenta solo un elemento di quadro conoscitivo, senza che ciò costituisca legittimazione alcuna. La legittimità dell'uso del fabbricato è definita dai titoli abilitativi regolarmente ottenuti ovvero se trattasi di edificio di origini remote, dalla documentazione reperibile sull'epoca di costruzione.

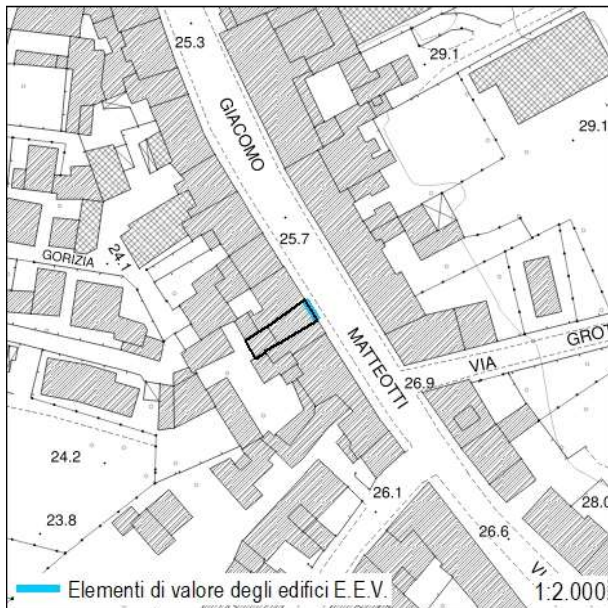

Inserimento ambientale

Ambientalmente integrato

Numero di piani

Tre piani

 Seminterrato - Interrato

Copertura

A capanna

Stato di conservazione: **Medio**

Paramento murario

Intonaco

Stato di conservazione: **Medio**

Infissi

Infissi in legno; Infissi in metallo; Persiane in legno

Stato di conservazione: **Buono**

Elementi decorativi

Sottogronda

Stato di conservazione: **Medio**

Elementi incongrui

-

Degrado

Carenza di manutenzione

CLASSIFICAZIONE EDIFICIO

Edifici con elementi di valore sotto il profilo storico, architettonico e ambientale (E.E.V.) - art. 27.3 delle NTA

Elementi di valore e prescrizioni particolari

L'impaginato regolare della facciata principale ed il contesto insediativo rappresentano elementi di valore per l'edificio

NOTE

-

Foto 1



Monsummano Terme

Scheda numero:

627

Data rilievo: 20/09/2021

Localizzazione

Indirizzo: **Via Giacomo Matteotti**Numero civico: **126**Foglio catastale: 7 Particella: **268**

Nome:

Tipologia edificio

Schiera

Destinazione d'uso

Residenziale; Commerciale

La destinazione d'uso rappresenta solo un elemento di quadro conoscitivo, senza che ciò costituisca legittimazione alcuna. La legittimità dell'uso del fabbricato è definita dai titoli abilitativi regolarmente ottenuti ovvero se trattasi di edificio di origini remote, dalla documentazione reperibile sull'epoca di costruzione.

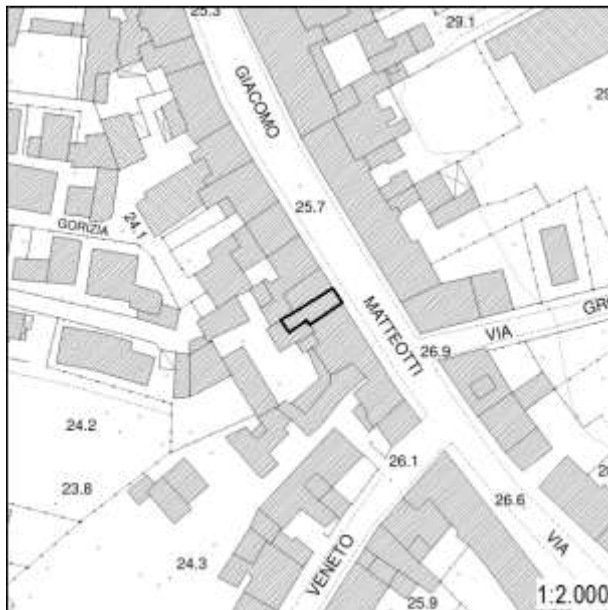

Inserimento ambientale

Ambientalmente integrato

Numero di piani

Tre piani

 Seminterrato - Interrato

Copertura

A capanna

Stato di conservazione: **Buono**

Paramento murario

Intonaco

Stato di conservazione: **Buono**

Infissi

Infissi in legno; Infissi in metallo; Avvolgibili

Stato di conservazione: **Medio**

Elementi decorativi

Assenti

Stato di conservazione: -

Elementi incongrui

-

Degrado

Assente

CLASSIFICAZIONE EDIFICIO

Edifici di scarso valore sotto il profilo storico, architettonico ed ambientale (E.S.V.) - art. 27.4 delle NTA

Elementi di valore e prescrizioni particolari

-

NOTE

-

Foto 1



Monsummano Terme

Scheda numero:

628

Data rilievo: 20/09/2021

Localizzazione

Indirizzo: **Via Giacomo Matteotti**Numero civico: **140**Foglio catastale: 7 Particella: **269, 270**

Nome:

Tipologia edificio

Schiera

Destinazione d'uso

Residenziale

La destinazione d'uso rappresenta solo un elemento di quadro conoscitivo, senza che ciò costituisca legittimazione alcuna. La legittimità dell'uso del fabbricato è definita dai titoli abilitativi regolarmente ottenuti ovvero se trattasi di edificio di origini remote, dalla documentazione reperibile sull'epoca di costruzione.

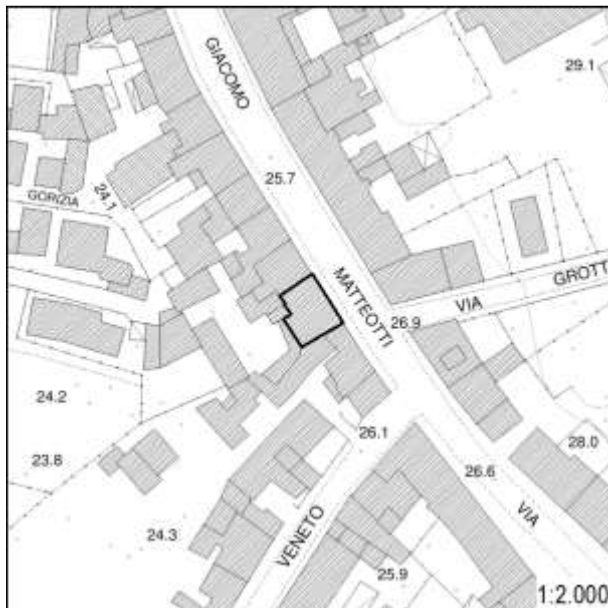

Inserimento ambientale

Ambientalmente integrato

Numero di piani

Tre piani

 Seminterrato - Interrato

Copertura

A capanna

Stato di conservazione: **Buono**

Paramento murario

Intonaco; Rivestimento in cotto

Stato di conservazione: **Buono**

Infissi

Infissi in metallo; Avvolgibili

Stato di conservazione: **Buono**

Elementi decorativi

Assenti

Stato di conservazione: -

Elementi incongrui

-

Degrado

Assente

CLASSIFICAZIONE EDIFICIO

Edifici di scarso valore sotto il profilo storico, architettonico ed ambientale (E.S.V.) - art. 27.4 delle NTA

Elementi di valore e prescrizioni particolari

-

NOTE

-

Monsummano Terme

Documentazione fotografica della scheda numero: 628

Foto 1



Foto 2



Monsummano Terme

Scheda numero:

629

Data rilievo: 20/09/2021

Localizzazione

Indirizzo: **Via Giacomo Matteotti**Numero civico: **149**Foglio catastale: 7 Particella: **281**

Nome:

Tipologia edificio

Schiera

Destinazione d'uso

Residenziale; Commerciale

La destinazione d'uso rappresenta solo un elemento di quadro conoscitivo, senza che ciò costituisca legittimazione alcuna. La legittimità dell'uso del fabbricato è definita dai titoli abilitativi regolarmente ottenuti ovvero se trattasi di edificio di origini remote, dalla documentazione reperibile sull'epoca di costruzione.

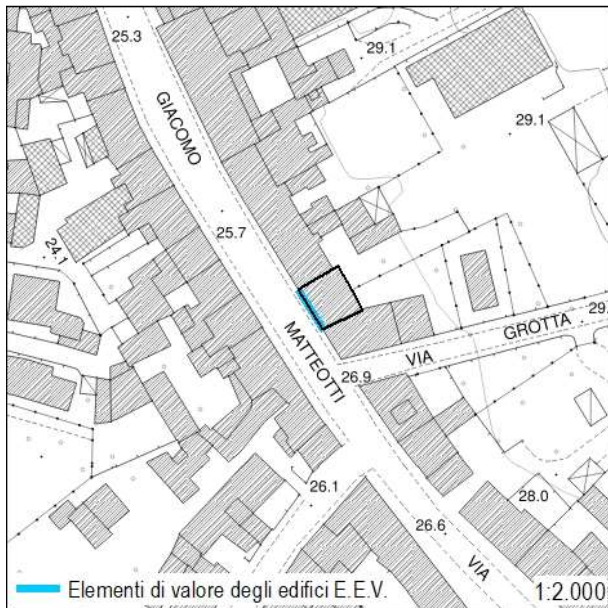

Inserimento ambientale

Ambientalmente integrato

Numero di piani

Due piani

 Seminterrato - Interrato

Copertura

A capanna

Stato di conservazione: **Buono**

Paramento murario

Intonaco

Stato di conservazione: **Buono**

Infissi

Infissi in legno; Infissi in metallo; Persiane in legno

Stato di conservazione: **Buono**

Elementi decorativi

Sottogronda; Cornici marcadavanzale; Cornici alle porte e alle finestre

Stato di conservazione: **Buono**

Elementi incongrui

-

Degrado

Assente

CLASSIFICAZIONE EDIFICIO

Edifici con elementi di valore sotto il profilo storico, architettonico e ambientale (E.E.V.) - art. 27.3 delle NTA

Elementi di valore e prescrizioni particolari

L'impaginato simmetrico della facciata principale, gli elementi decorativi ed il contesto insediativo rappresentano elementi di valore per l'edificio

NOTE

-

Monsummano Terme

Documentazione fotografica della scheda numero: 629

Foto 1



Foto 2



Monsummano Terme

Scheda numero:

630

Data rilievo: 20/09/2021

Localizzazione

Indirizzo: **Via Giacomo Matteotti**Numero civico: **163**Foglio catastale: 7 Particella: **283**

Nome:

Tipologia edificio

Schiera

Destinazione d'uso

Residenziale; Commerciale

La destinazione d'uso rappresenta solo un elemento di quadro conoscitivo, senza che ciò costituisca legittimazione alcuna. La legittimità dell'uso del fabbricato è definita dai titoli abilitativi regolarmente ottenuti ovvero se trattasi di edificio di origini remote, dalla documentazione reperibile sull'epoca di costruzione.

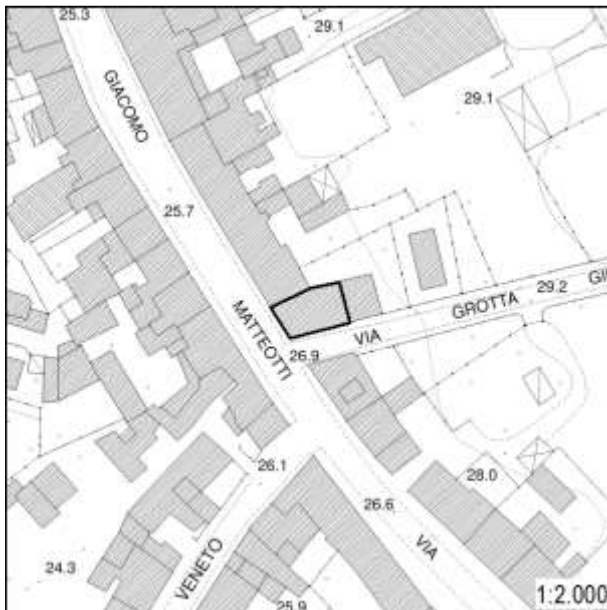

Inserimento ambientale

Ambientalmente integrato

Numero di piani

Quattro piani

 Seminterrato - Interrato

Copertura

A semi-padiglione

Stato di conservazione: **Buono**

Paramento murario

Intonaco

Stato di conservazione: **Buono**

Infissi

Infissi in legno; Infissi in metallo; Persiane in legno

Stato di conservazione: **Buono; Medio**

Elementi decorativi

Sottogronda; Cornici marcapiano; Zoccolature; Cornici alle finestre; Balaustre, cancelli, inferriate; Portale

Stato di conservazione: **Buono**

Elementi incongrui

-

Degrado

Assente

CLASSIFICAZIONE EDIFICIO

Edifici di valore sotto il profilo storico, architettonico e ambientale (E.Va.) - art. 27.2 delle NTA

Elementi di valore e prescrizioni particolari

-

NOTE

-





Monsummano Terme

Scheda numero:

631

Data rilievo: 20/09/2021

Localizzazione

Indirizzo: **Via Grotta Giusti**Numero civico: **23**Foglio catastale: **7** Particella: **448**

Nome:

Tipologia edificio

Schiera

Destinazione d'uso

Residenziale

La destinazione d'uso rappresenta solo un elemento di quadro conoscitivo, senza che ciò costituisca legittimazione alcuna. La legittimità dell'uso del fabbricato è definita dai titoli abilitativi regolarmente ottenuti ovvero se trattasi di edificio di origini remote, dalla documentazione reperibile sull'epoca di costruzione.

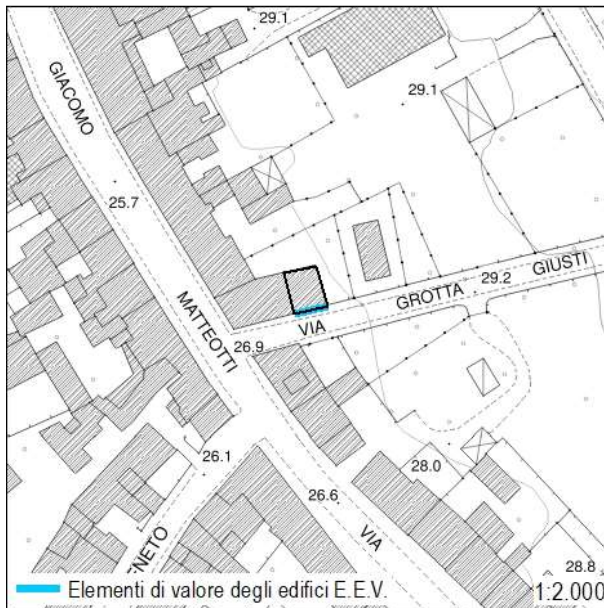

Inserimento ambientale

Ambientalmente integrato

Numero di piani

Due piani

 Seminterrato - Interrato

Copertura

A capanna

Stato di conservazione: **Buono**

Paramento murario

Intonaco

Stato di conservazione: **Buono; Medio**

Infissi

Infissi in legno; Infissi in metallo; Persiane in metallo

Stato di conservazione: **Buono**

Elementi decorativi

Sottogronda decorato

Stato di conservazione: **Buono**

Elementi incongrui

Saracinesce in metallo

Degrado

Carenza di manutenzione

CLASSIFICAZIONE EDIFICIO

Edifici con elementi di valore sotto il profilo storico, architettonico e ambientale (E.E.V.) - art. 27.3 delle NTA

Elementi di valore e prescrizioni particolari

L'impaginato simmetrico (originario) della facciata principale e gli elementi decorativi rappresentano elementi di valore per l'edificio

NOTE

Monsummano Terme

Documentazione fotografica della scheda numero: **631**



Monsummano Terme

 Scheda numero: **632**

Data rilievo: 20/09/2021

Localizzazione

 Indirizzo: **Via Giacomo Matteotti**

 Numero civico: **146; 152; 156; 160**

 Foglio catastale: 7 Particella: **328**

Nome:

Tipologia edificio

Schiera

Destinazione d'uso

Residenziale; Commerciale

La destinazione d'uso rappresenta solo un elemento di quadro conoscitivo, senza che ciò costituisca legittimazione alcuna. La legittimità dell'uso del fabbricato è definita dai titoli abilitativi regolarmente ottenuti ovvero se trattasi di edificio di origini remote, dalla documentazione reperibile sull'epoca di costruzione.

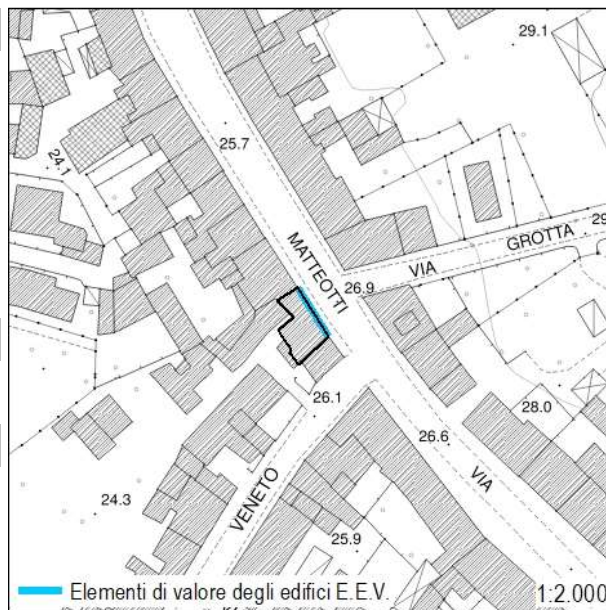

Inserimento ambientale

Ambientalmente integrato

Numero di piani

Tre piani

 Seminterrato - Interrato

Copertura

A capanna

 Stato di conservazione: **Buono**

Paramento murario

Intonaco

 Stato di conservazione: **Buono**

Infissi

Infissi in legno; Infissi in metallo; Persiane in legno; Persiane in metallo

 Stato di conservazione: **Buono**

Elementi decorativi

Assenti

Stato di conservazione: -

Elementi incongrui

Pompa di calore in facciata

Degrado

Assente

CLASSIFICAZIONE EDIFICIO

Edifici con elementi di valore sotto il profilo storico, architettonico e ambientale (E.E.V.) - art. 27.3 delle NTA

Elementi di valore e prescrizioni particolari

L'impaginato regolare della facciata principale rappresenta elemento di valore per il fabbricato

NOTE

-

Monsummano Terme

Documentazione fotografica della scheda numero: 632

Foto 1



Foto 2



Foto 3



Monsummano Terme

Scheda numero:

633

Data rilievo: 20/09/2021

Localizzazione

Indirizzo: Via Giacomo Matteotti

Numero civico: 162-166

Foglio catastale: 7 Particella: 328

Nome:

Tipologia edificio

Schiera

Destinazione d'uso

Residenziale

La destinazione d'uso rappresenta solo un elemento di quadro conoscitivo, senza che ciò costituisca legittimazione alcuna. La legittimità dell'uso del fabbricato è definita dai titoli abilitativi regolarmente ottenuti ovvero se trattasi di edificio di origini remote, dalla documentazione reperibile sull'epoca di costruzione.

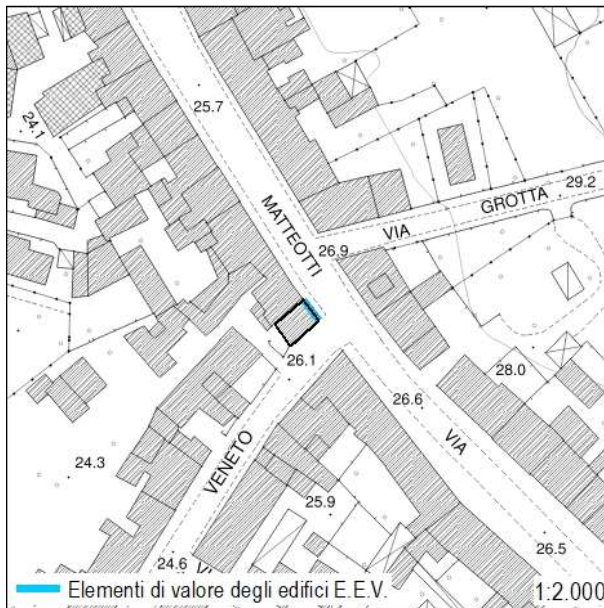

Inserimento ambientale

Ambientalmente integrato

Numero di piani

Due/tre piani

 Seminterrato - Interrato

Copertura

A capanna

Stato di conservazione: **Buono**

Paramento murario

Intonaco

Stato di conservazione: **Buono**

Infissi

Infissi in legno; Infissi in metallo; Persiane in legno

Stato di conservazione: **Buono**

Elementi decorativi

Cornice ingresso

Stato di conservazione: -

Elementi incongrui

Intonaco plastico e cromie della tinteggiatura, sarcinesca in lamiera

Degrado

Assente

CLASSIFICAZIONE EDIFICIO

Edifici con elementi di valore sotto il profilo storico, architettonico e ambientale (E.E.V.) - art. 27.3 delle NTA

Elementi di valore e prescrizioni particolari

L'impaginato regolare della facciata principale (foto 1) ed il contesto insediativo rappresentano elementi di valore per l'edificio

NOTE

-

Monsummano Terme

Documentazione fotografica della scheda numero: 633

Foto 1



Foto 2



Foto 3



Monsummano Terme

Scheda numero:

634

Data rilievo: 30/09/2021

Localizzazione

Indirizzo: **Via Vittorio Veneto**Numero civico: **16 Q**Foglio catastale: 7 Particella: **324**

Nome:

Tipologia edificio

Schiera

Destinazione d'uso

Residenziale

La destinazione d'uso rappresenta solo un elemento di quadro conoscitivo, senza che ciò costituisca legittimazione alcuna. La legittimità dell'uso del fabbricato è definita dai titoli abilitativi regolarmente ottenuti ovvero se trattasi di edificio di origini remote, dalla documentazione reperibile sull'epoca di costruzione.

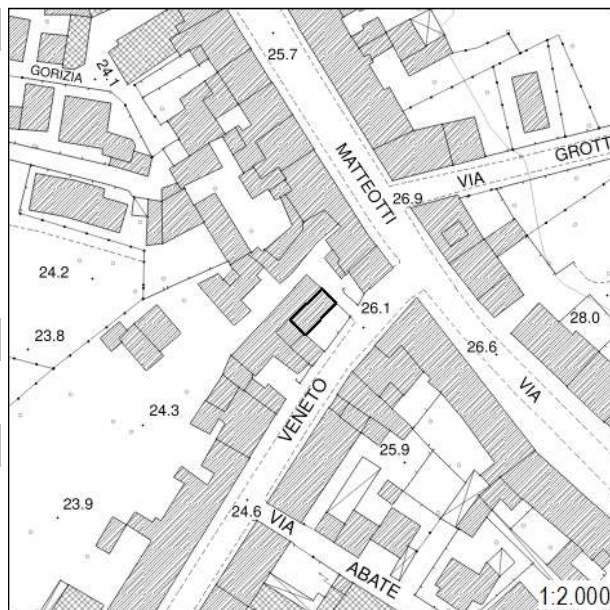

Inserimento ambientale

Ambientalmente integrato

Numero di piani

Due piani

 Seminterrato - Interrato

Copertura

A falda unica

Stato di conservazione: **Buono**

Paramento murario

Intonaco

Stato di conservazione: **Buono**

Infissi

Infissi in legno; Persiane in legno

Stato di conservazione: **Buono**

Elementi decorativi

Assenti

Stato di conservazione: -

Elementi incongrui

-

Degrado

Assente

CLASSIFICAZIONE EDIFICIO

Edifici di scarso valore sotto il profilo storico, architettonico ed ambientale (E.S.V.) - art. 27.4 delle NTA

Elementi di valore e prescrizioni particolari

-

NOTE

-

Monsummano Terme

Documentazione fotografica della scheda numero: 634



Foto 1



Foto 2



Foto 3



Foto 4

Monsummano Terme

Scheda numero:

635

Data rilievo: 30/09/2021

Localizzazione

Indirizzo: Via Vittorio Veneto

Numero civico: 16 P

Foglio catastale: 7 Particella: 324

Nome:

Tipologia edificio

Schiera

Destinazione d'uso

Residenziale

La destinazione d'uso rappresenta solo un elemento di quadro conoscitivo, senza che ciò costituisca legittimazione alcuna. La legittimità dell'uso del fabbricato è definita dai titoli abilitativi regolarmente ottenuti ovvero se trattasi di edificio di origini remote, dalla documentazione reperibile sull'epoca di costruzione.

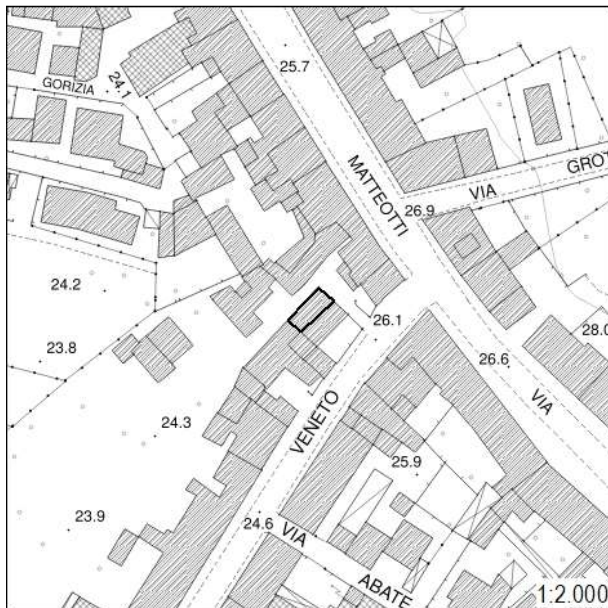

Inserimento ambientale

Ambientalmente integrato

Numero di piani

Due piani

 Seminterrato - Interrato

Copertura

A falda unica

Stato di conservazione: **Buono**

Paramento murario

Intonaco

Stato di conservazione: **Medio**

Infissi

Infissi in legno; Persiane in legno

Stato di conservazione: **Buono**

Elementi decorativi

Assenti

Stato di conservazione: -

Elementi incongrui

-

Degrado

Assente

CLASSIFICAZIONE EDIFICIO

Edifici con elementi di valore sotto il profilo storico, architettonico e ambientale (E.E.V.) - art. 27.3 delle NTA

Elementi di valore e prescrizioni particolari

L'epoca costruttiva rappresenta elemento di valore per l'edificio.

NOTE

Edificio presente al Catasto Leopoldino

Monsummano Terme

Documentazione fotografica della scheda numero: 635



Monsummano Terme

Scheda numero:

636

Data rilievo: 30/09/2021

Localizzazione

Indirizzo: Via Vittorio Veneto

Numero civico: 16 O

Foglio catastale: 7 Particella: 323

Nome:

Tipologia edificio

Schiera

Destinazione d'uso

Residenziale

La destinazione d'uso rappresenta solo un elemento di quadro conoscitivo, senza che ciò costituisca legittimazione alcuna. La legittimità dell'uso del fabbricato è definita dai titoli abilitativi regolarmente ottenuti ovvero se trattasi di edificio di origini remote, dalla documentazione reperibile sull'epoca di costruzione.

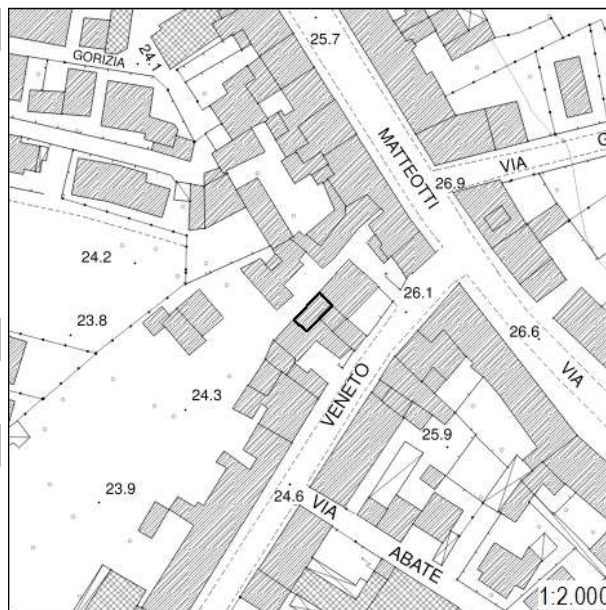

Inserimento ambientale

Ambientalmente integrato

Numero di piani

Tre piani

 Seminterrato - Interrato

Copertura

A falda unica

Stato di conservazione: **Buono**

Paramento murario

Intonaco

Stato di conservazione: **Buono**

Infissi

Infissi in legno; Infissi in metallo; Persiane in legno

Stato di conservazione: **Buono**

Elementi decorativi

Assenti

Stato di conservazione: -

Elementi incongrui

-

Degrado

Assente

CLASSIFICAZIONE EDIFICIO

Edifici con elementi di valore sotto il profilo storico, architettonico e ambientale (E.E.V.) - art. 27.3 delle NTA

Elementi di valore e prescrizioni particolari

L'epoca costruttiva rappresenta elemento di valore per l'edificio.

NOTE

Edificio presente al Catasto Leopoldino

Monsummano Terme

Documentazione fotografica della scheda numero: 636



Monsummano Terme

Scheda numero:

637

Data rilievo: 30/09/2021

Localizzazione

Indirizzo: Via Vittorio Veneto

Numero civico: 30

Foglio catastale: 7 Particella: 324, 457

Nome:

Tipologia edificio

Schiera

Destinazione d'uso

Residenziale

La destinazione d'uso rappresenta solo un elemento di quadro conoscitivo, senza che ciò costituisca legittimazione alcuna. La legittimità dell'uso del fabbricato è definita dai titoli abilitativi regolarmente ottenuti ovvero se trattasi di edificio di origini remote, dalla documentazione reperibile sull'epoca di costruzione.

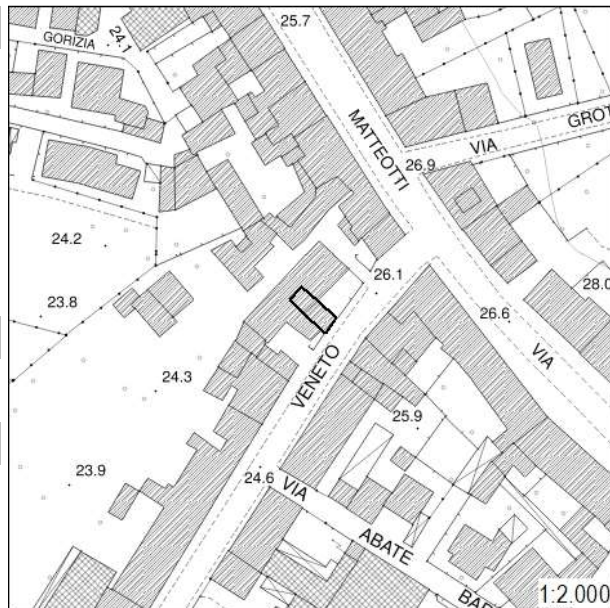

Inserimento ambientale

Ambientalmente integrato

Numero di piani

Uno/due piani

 Seminterrato - Interrato

Copertura

A falda unica

Stato di conservazione: **Buono**

Paramento murario

Intonaco

Stato di conservazione: **Medio**

Infissi

Infissi in legno; Infissi in metallo; Persiane in metallo

Stato di conservazione: **Buono**

Elementi decorativi

Assenti

Stato di conservazione: -

Elementi incongrui

-

Degrado

Assente

CLASSIFICAZIONE EDIFICIO

Edifici di scarso valore sotto il profilo storico, architettonico ed ambientale (E.S.V.) - art. 27.4 delle NTA

Elementi di valore e prescrizioni particolari

-

NOTE

-

Monsummano Terme

Documentazione fotografica della scheda numero: 637



Monsummano Terme

Scheda numero:

638

Data rilievo: 30/09/2021

Localizzazione

Indirizzo: Via Vittorio Veneto

Numero civico: 36

Foglio catastale: 7 Particella: 326

Nome:

Tipologia edificio

Schiera

Destinazione d'uso

Residenziale

La destinazione d'uso rappresenta solo un elemento di quadro conoscitivo, senza che ciò costituisca legittimazione alcuna. La legittimità dell'uso del fabbricato è definita dai titoli abilitativi regolarmente ottenuti ovvero se trattasi di edificio di origini remote, dalla documentazione reperibile sull'epoca di costruzione.

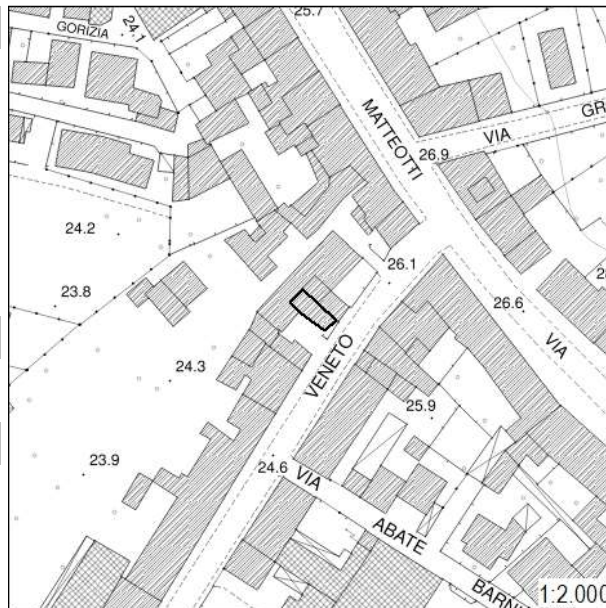

Inserimento ambientale

Ambientalmente integrato

Numero di piani

Due piani

 Seminterrato - Interrato

Copertura

A falda unica; A capanna

Stato di conservazione: **Buono**

Paramento murario

Intonaco; Pietra a vista

Stato di conservazione: **Buono**

Infissi

Infissi in legno; Persiane in legno

Stato di conservazione: **Buono**

Elementi decorativi

Assenti

Stato di conservazione: -

Elementi incongrui

Impianti in facciata, parabola

Impianti in facciata, parabola

Degrado

Assente

CLASSIFICAZIONE EDIFICIO

Edifici di scarso valore sotto il profilo storico, architettonico ed ambientale (E.S.V.) - art. 27.4 delle NTA

Elementi di valore e prescrizioni particolari

-

NOTE

-

Monsummano Terme

Documentazione fotografica della scheda numero: **638**



Monsummano Terme

Scheda numero:

639

Data rilievo: 30/09/2021

Localizzazione

Indirizzo: Via Vittorio Veneto

Numero civico: 16 N, 40, 44

Foglio catastale: 7 Particella: 317, 446

Nome:

Tipologia edificio

Schiera

Destinazione d'uso

Residenziale

La destinazione d'uso rappresenta solo un elemento di quadro conoscitivo, senza che ciò costituisca legittimazione alcuna. La legittimità dell'uso del fabbricato è definita dai titoli abilitativi regolarmente ottenuti ovvero se trattasi di edificio di origini remote, dalla documentazione reperibile sull'epoca di costruzione.

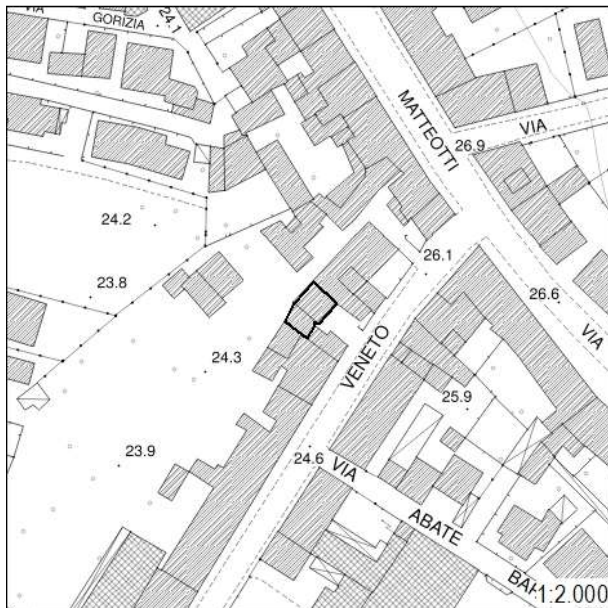

Inserimento ambientale

Ambientalmente integrato

Numero di piani

Tre piani

 Seminterrato - Interrato

Copertura

A capanna

Stato di conservazione: **Buono**

Paramento murario

Intonaco

Stato di conservazione: **Buono**

Infissi

Infissi in legno; Persiane in legno

Stato di conservazione: **Buono**

Elementi decorativi

Assenti

Stato di conservazione: -

Elementi incongrui

-

Degrado

Assente

CLASSIFICAZIONE EDIFICIO

Edifici di scarso valore sotto il profilo storico, architettonico ed ambientale (E.S.V.) - art. 27.4 delle NTA

Elementi di valore e prescrizioni particolari

-

NOTE

-

Monsummano Terme

Documentazione fotografica della scheda numero: 639



Monsummano Terme

Scheda numero:

640

Data rilievo: 30/09/2021

Localizzazione

Indirizzo: **Via Vittorio Veneto**Numero civico: **46**Foglio catastale: 7 Particella: **316**

Nome:

Tipologia edificio

Schiera

Destinazione d'uso

Residenziale

La destinazione d'uso rappresenta solo un elemento di quadro conoscitivo, senza che ciò costituisca legittimazione alcuna. La legittimità dell'uso del fabbricato è definita dai titoli abilitativi regolarmente ottenuti ovvero se trattasi di edificio di origini remote, dalla documentazione reperibile sull'epoca di costruzione.

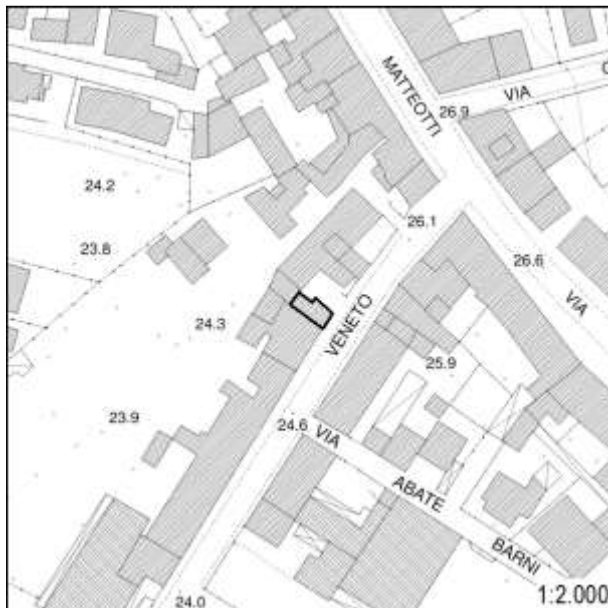

Inserimento ambientale

Ambientalmente integrato

Numero di piani

Tre piani

 Seminterrato - Interrato

Copertura

A semi-padiglione

Stato di conservazione: **Buono**

Paramento murario

Intonaco

Stato di conservazione: **Buono**

Infissi

Persiane in legno; Persiane in metallo; Avvolgibili

Stato di conservazione: **Buono**

Elementi decorativi

Assenti

Stato di conservazione: -

Elementi incongrui

-

Degrado

Assente

CLASSIFICAZIONE EDIFICIO

Edifici di scarso valore sotto il profilo storico, architettonico ed ambientale (E.S.V.) - art. 27.4 delle NTA

Elementi di valore e prescrizioni particolari

-

NOTE

-



Monsummano Terme

Scheda numero:

641

Data rilievo: 30/09/2021

Localizzazione

Indirizzo: Via Vittorio Veneto

Numero civico: 52, 58

Foglio catastale: 7 Particella: 315

Nome:

Tipologia edificio

Schiera

Destinazione d'uso

Residenziale; Commerciale

La destinazione d'uso rappresenta solo un elemento di quadro conoscitivo, senza che ciò costituisca legittimazione alcuna. La legittimità dell'uso del fabbricato è definita dai titoli abilitativi regolarmente ottenuti ovvero se trattasi di edificio di origini remote, dalla documentazione reperibile sull'epoca di costruzione.



Inserimento ambientale

Ambientalmente integrato

Numero di piani

Due piani

 Seminterrato - Interrato

Copertura

A capanna

Stato di conservazione: **Buono**

Paramento murario

Laterizio a vista

Stato di conservazione: **Buono**

Infissi

Infissi in legno; Infissi in metallo; Persiane in legno; Avvolgibili

Stato di conservazione: **Buono**

Elementi decorativi

Assenti

Stato di conservazione: -

Elementi incongrui

-

Degrado

Assente

CLASSIFICAZIONE EDIFICIO

Edifici di scarso valore sotto il profilo storico, architettonico ed ambientale (E.S.V.) - art. 27.4 delle NTA

Elementi di valore e prescrizioni particolari

-

NOTE

-

Monsummano Terme

Documentazione fotografica della scheda numero: 641



Monsummano Terme

Scheda numero:

642

Data rilievo: 30/09/2021

Localizzazione

Indirizzo: **Via Vittorio Veneto**Numero civico: **70**Foglio catastale: 7 Particella: **314, 313**

Nome:

Tipologia edificio

Schiera

Destinazione d'uso

Residenziale

La destinazione d'uso rappresenta solo un elemento di quadro conoscitivo, senza che ciò costituisca legittimazione alcuna. La legittimità dell'uso del fabbricato è definita dai titoli abilitativi regolarmente ottenuti ovvero se trattasi di edificio di origini remote, dalla documentazione reperibile sull'epoca di costruzione.

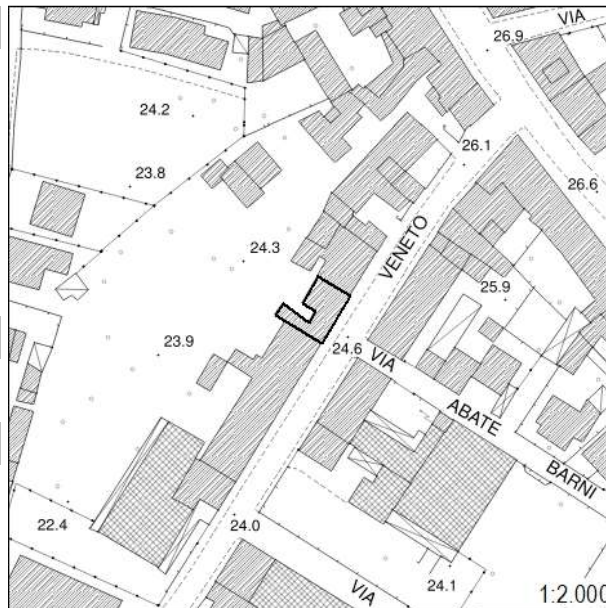

Inserimento ambientale

Ambientalmente integrato

Numero di piani

Tre piani

 Seminterrato - Interrato

Copertura

A capanna

Stato di conservazione: **Buono**

Paramento murario

Intonaco

Stato di conservazione: **Buono**

Infissi

Infissi in metallo; Persiane in metallo

Stato di conservazione: **Buono**

Elementi decorativi

Assenti

Stato di conservazione: -

Elementi incongrui

-

Degrado

Assente

CLASSIFICAZIONE EDIFICIO

Edifici di scarso valore sotto il profilo storico, architettonico ed ambientale (E.S.V.) - art. 27.4 delle NTA

Elementi di valore e prescrizioni particolari

-

NOTE

-

Monsummano Terme

Documentazione fotografica della scheda numero: 642



Monsummano Terme

Scheda numero:

643

Data rilievo: 30/09/2021

Localizzazione

Indirizzo: Via Vittorio Veneto

Numero civico: 78

Foglio catastale: 7 Particella: 313

Nome:

Tipologia edificio

Schiera

Destinazione d'uso

Residenziale

La destinazione d'uso rappresenta solo un elemento di quadro conoscitivo, senza che ciò costituisca legittimazione alcuna. La legittimità dell'uso del fabbricato è definita dai titoli abilitativi regolarmente ottenuti ovvero se trattasi di edificio di origini remote, dalla documentazione reperibile sull'epoca di costruzione.

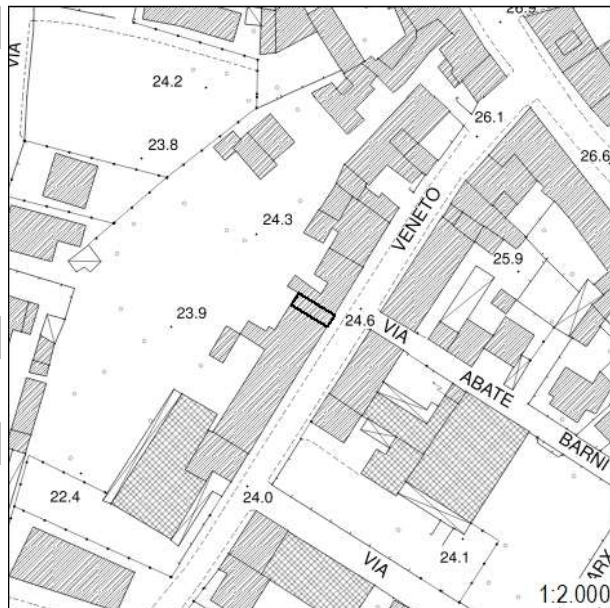

Inserimento ambientale

Ambientalmente integrato

Numero di piani

Due piani

 Seminterrato - Interrato

Copertura

A capanna

Stato di conservazione: **Buono**

Paramento murario

Intonaco

Stato di conservazione: **Buono**

Infissi

Infissi in legno; Infissi in metallo; Avvolgibili

Stato di conservazione: **Buono**

Elementi decorativi

Assenti

Stato di conservazione: -

Elementi incongrui

-

Degrado

Assente

CLASSIFICAZIONE EDIFICIO

Edifici di scarso valore sotto il profilo storico, architettonico ed ambientale (E.S.V.) - art. 27.4 delle NTA

Elementi di valore e prescrizioni particolari

-

NOTE

-

Monsummano Terme

Documentazione fotografica della scheda numero: 643



Foto 1



Foto 2

Monsummano Terme

Scheda numero:

644

Data rilievo: 30/09/2021

LocalizzazioneIndirizzo: **Via Vittorio Veneto**Numero civico: **86, 92**Foglio catastale: 7 Particella: **312**

Nome:

Tipologia edificio

Schiera

Destinazione d'uso

Residenziale

La destinazione d'uso rappresenta solo un elemento di quadro conoscitivo, senza che ciò costituisca legittimazione alcuna. La legittimità dell'uso del fabbricato è definita dai titoli abilitativi regolarmente ottenuti ovvero se trattasi di edificio di origini remote, dalla documentazione reperibile sull'epoca di costruzione.

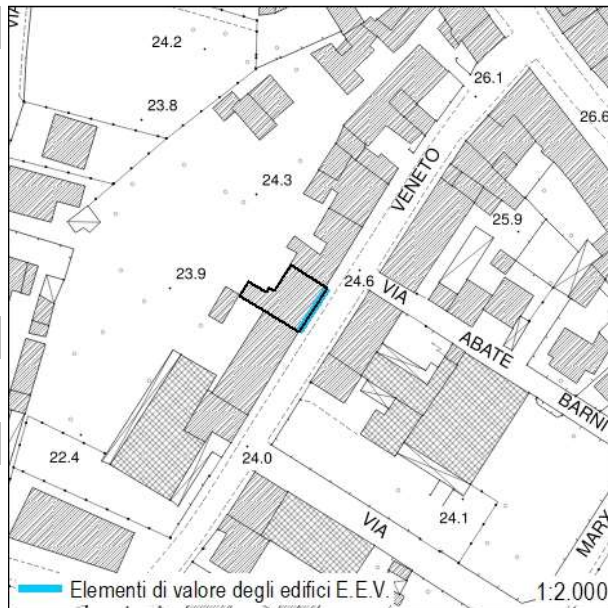
**Inserimento ambientale**

Ambientalmente integrato

Numero di piani

Due piani

 Seminterrato - Interrato**Copertura**

A capanna

Stato di conservazione: **Buono****Paramento murario**

Intonaco

Stato di conservazione: **Buono****Infissi**

Infissi in legno; Persiane in legno; Avvolgibili

Stato di conservazione: **Buono****Elementi decorativi**

Assenti

Stato di conservazione: -

Elementi incongrui

-

Degrado

Assente

CLASSIFICAZIONE EDIFICIO**Edifici con elementi di valore sotto il profilo storico, architettonico e ambientale (E.E.V.) - art. 27.3 delle NTA****Elementi di valore e prescrizioni particolari**

L'impaginato regolare della facciata principale rappresenta elemento di valore per il fabbricato

NOTE

-

Monsummano Terme

Documentazione fotografica della scheda numero: 644

Foto 1



Foto 2



Monsummano Terme

Scheda numero:

645

Data rilievo: 30/09/2021

LocalizzazioneIndirizzo: **Via Vittorio Veneto**Numero civico: **100**Foglio catastale: 7 Particella: **311**

Nome:

Tipologia edificio

Schiera

Destinazione d'uso

Residenziale; Commerciale

La destinazione d'uso rappresenta solo un elemento di quadro conoscitivo, senza che ciò costituisca legittimazione alcuna. La legittimità dell'uso del fabbricato è definita dai titoli abilitativi regolarmente ottenuti ovvero se trattasi di edificio di origini remote, dalla documentazione reperibile sull'epoca di costruzione.

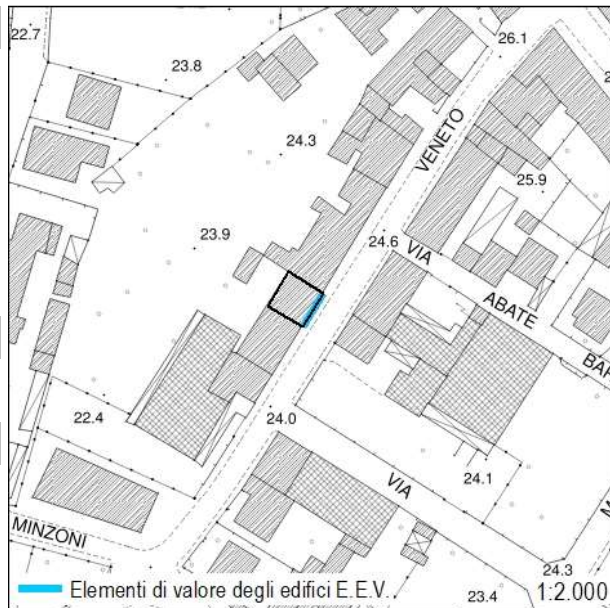
**Inserimento ambientale**

Ambientalmente integrato

Numero di piani

Due piani

 Seminterrato - Interrato**Copertura**

A capanna

Stato di conservazione: **Buono****Paramento murario**

Intonaco

Stato di conservazione: **Buono****Infissi**

Infissi in legno; Persiane in metallo

Stato di conservazione: **Buono****Elementi decorativi**

Cornici marcapiano; Cornici alle finestre; Balaustre, cancelli, inferriate

Stato di conservazione: **Buono****Elementi incongrui**

-

Degrado

Assente

CLASSIFICAZIONE EDIFICIO**Edifici con elementi di valore sotto il profilo storico, architettonico e ambientale (E.E.V.) - art. 27.3 delle NTA****Elementi di valore e prescrizioni particolari**

L'impaginato simmetrico della facciata principale e gli elementi decorativi rappresentano elementi di valore per l'edificio

NOTE

-

Monsummano Terme

Documentazione fotografica della scheda numero: 645



Foto 1



Foto 2

Monsummano Terme

 Scheda numero: **646**

Data rilievo: 30/09/2021

Localizzazione

 Indirizzo: **Via Vittorio Veneto**

 Numero civico: **110-118**

 Foglio catastale: 7 Particella: **459**

Nome:

Tipologia edificio

Schiera

Destinazione d'uso

Residenziale

La destinazione d'uso rappresenta solo un elemento di quadro conoscitivo, senza che ciò costituisca legittimazione alcuna. La legittimità dell'uso del fabbricato è definita dai titoli abilitativi regolarmente ottenuti ovvero se trattasi di edificio di origini remote, dalla documentazione reperibile sull'epoca di costruzione.

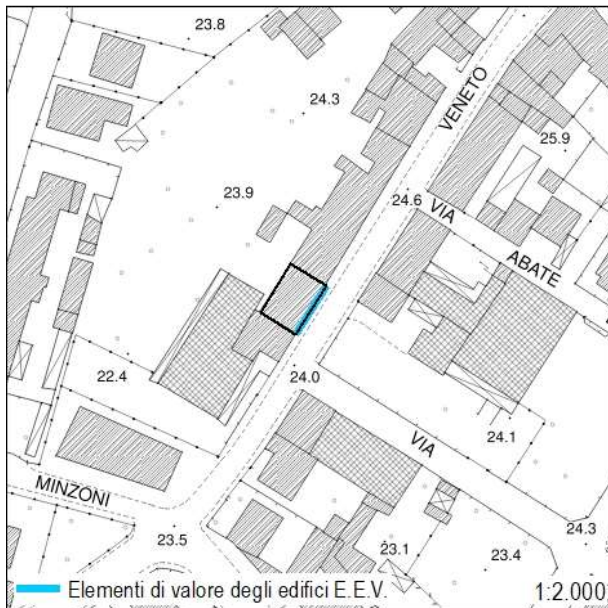

Inserimento ambientale

Ambientalmente integrato

Numero di piani

Due piani

 Seminterrato - Interrato

Copertura

A capanna

 Stato di conservazione: **Buono**

Paramento murario

Intonaco

 Stato di conservazione: **Buono**

Infissi

Infissi in legno; Persiane in legno

 Stato di conservazione: **Buono**

Elementi decorativi

Cornici alle finestre e porte

 Stato di conservazione: **Buono**

Elementi incongrui

-

Degrado

Assente

CLASSIFICAZIONE EDIFICIO

Edifici con elementi di valore sotto il profilo storico, architettonico e ambientale (E.E.V.) - art. 27.3 delle NTA

Elementi di valore e prescrizioni particolari

L'impaginato regolare della facciata principale e gli elementi decorativi rappresentano elementi di valore per l'edificio

NOTE

-

Monsummano Terme

Documentazione fotografica della scheda numero: 646

Foto 1



Foto 2



Foto 3



Monsummano Terme

Scheda numero:

647

Data rilievo: 30/09/2021

Localizzazione

Indirizzo: Via Vittorio Veneto

Numero civico: 130

Foglio catastale: 7 Particella: 310

Nome:

Tipologia edificio

Edificio specialistico

Destinazione d'uso

Di servizio

La destinazione d'uso rappresenta solo un elemento di quadro conoscitivo, senza che ciò costituisca legittimazione alcuna. La legittimità dell'uso del fabbricato è definita dai titoli abilitativi regolarmente ottenuti ovvero se trattasi di edificio di origini remote, dalla documentazione reperibile sull'epoca di costruzione.

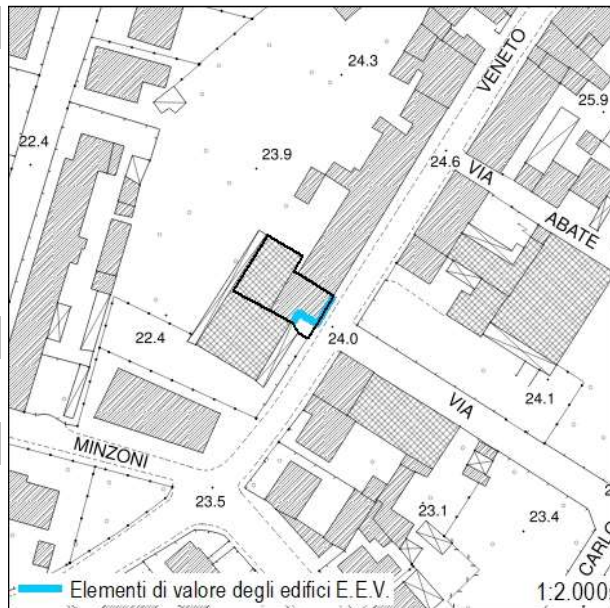

Inserimento ambientale

Ambientalmente integrato

Numero di piani

Un piano

 Seminterrato - Interrato

Copertura

A capanna; Piana

Stato di conservazione: **Buono**

Paramento murario

Intonaco

Stato di conservazione: **Medio**

Infissi

Infissi in legno

Stato di conservazione: **Medio; Pessimo**

Elementi decorativi

Assenti

Stato di conservazione: -

Elementi incongrui

-

Degrado

Assente

CLASSIFICAZIONE EDIFICIO

Edifici con elementi di valore sotto il profilo storico, architettonico e ambientale (E.E.V.) - art. 27.3 delle NTA

Elementi di valore e prescrizioni particolari

L'impaginato regolare della facciata principale (foto 1 e 2) rappresenta elemento di valore per il fabbricato

NOTE

-

Monsummano Terme

Documentazione fotografica della scheda numero: 647





Foto 5



Foto 6

Monsummano Terme

Scheda numero:

648

Data rilievo: 30/09/2021

Localizzazione

Indirizzo: Via Vittorio Veneto

Numero civico: 161, 167

Foglio catastale: 8 Particella: 72

Nome:

Tipologia edificio

Edificio mono-bifamiliare

Destinazione d'uso

Residenziale

La destinazione d'uso rappresenta solo un elemento di quadro conoscitivo, senza che ciò costituisca legittimazione alcuna. La legittimità dell'uso del fabbricato è definita dai titoli abilitativi regolarmente ottenuti ovvero se trattasi di edificio di origini remote, dalla documentazione reperibile sull'epoca di costruzione.

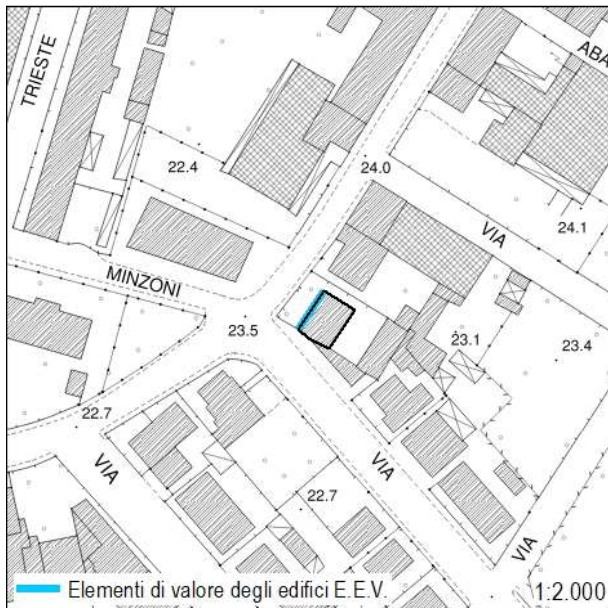

Inserimento ambientale

Ambientalmente integrato

Numero di piani

Un piano

 Seminterrato - Interrato

Copertura

A padiglione

Stato di conservazione: **Buono**

Paramento murario

Intonaco

Stato di conservazione: **Buono**

Infissi

Infissi in legno; Persiane in legno

Stato di conservazione: **Buono**

Elementi decorativi

Cornici alle finestre

Stato di conservazione: **Buono**

Elementi incongrui

-

Degrado

Assente

CLASSIFICAZIONE EDIFICIO

Edifici con elementi di valore sotto il profilo storico, architettonico e ambientale (E.E.V.) - art. 27.3 delle NTA

Elementi di valore e prescrizioni particolari

L'impaginato simmetrico della facciata principale e gli elementi decorativi rappresentano elementi di valore per l'edificio

NOTE

-

Monsummano Terme

Documentazione fotografica della scheda numero: 648

Foto 1



Foto 2



Foto 3



Monsummano Terme

 Scheda numero: **649**

 Data rilievo: **30/09/2021**

Localizzazione

 Indirizzo: **Via Vittorio Veneto**

 Numero civico: **147-151**

 Foglio catastale: **8** Particella: **71**

Nome:

Tipologia edificio

Schiera

Destinazione d'uso

Residenziale

La destinazione d'uso rappresenta solo un elemento di quadro conoscitivo, senza che ciò costituisca legittimazione alcuna. La legittimità dell'uso del fabbricato è definita dai titoli abilitativi regolarmente ottenuti ovvero se trattasi di edificio di origini remote, dalla documentazione reperibile sull'epoca di costruzione.

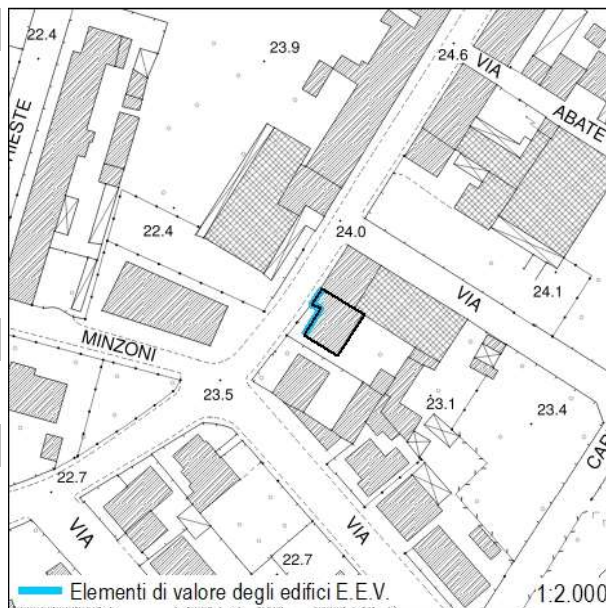

Inserimento ambientale

Ambientalmente integrato

Numero di piani

Due piani

 Seminterrato - Interrato

Copertura

A capanna; A semi-padiglione

 Stato di conservazione: **Buono**

Paramento murario

Intonaco

 Stato di conservazione: **Buono**

Infissi

Infissi in legno; Persiane in legno

 Stato di conservazione: **Buono**

Elementi decorativi

Cornici alle porte

 Stato di conservazione: **Buono**

Elementi incongrui

-

Degrado

Assente

CLASSIFICAZIONE EDIFICIO

Edifici con elementi di valore sotto il profilo storico, architettonico e ambientale (E.E.V.) - art. 27.3 delle NTA

Elementi di valore e prescrizioni particolari

L'impaginato regolare della facciata principale e gli elementi decorativi rappresentano elementi di valore per l'edificio

NOTE

-

Monsummano Terme

Documentazione fotografica della scheda numero: 649

Foto 1



Foto 2



Foto 3



Foto 4



Monsummano Terme

Scheda numero:

650

Data rilievo: 30/09/2021

Localizzazione

Indirizzo: Via della libertà

Numero civico: 42

Foglio catastale: 8 Particella: 70

Nome:

Tipologia edificio

Edificio specialistico

Destinazione d'uso

Produttivo

La destinazione d'uso rappresenta solo un elemento di quadro conoscitivo, senza che ciò costituisca legittimazione alcuna. La legittimità dell'uso del fabbricato è definita dai titoli abilitativi regolarmente ottenuti ovvero se trattasi di edificio di origini remote, dalla documentazione reperibile sull'epoca di costruzione.

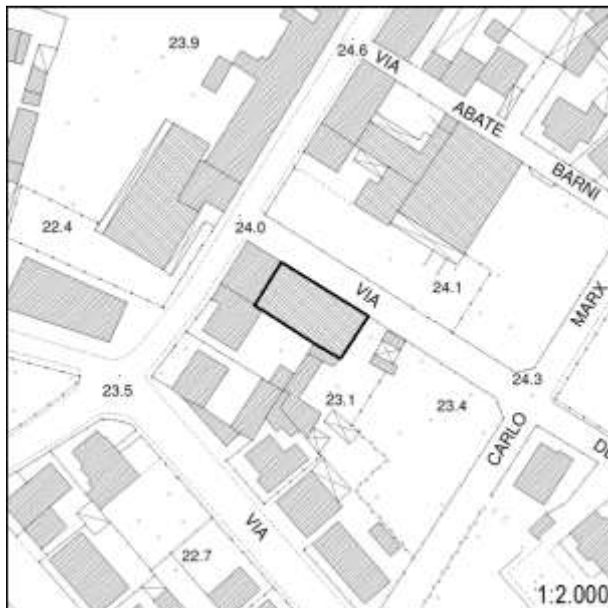

Inserimento ambientale

Ambientalmente integrato

Numero di piani

Due piani

 Seminterrato - Interrato

Copertura

A capanna

Stato di conservazione: **Buono**

Paramento murario

Intonaco

Stato di conservazione: **Buono**

Infissi

Infissi in metallo

Stato di conservazione: **Buono**

Elementi decorativi

Assenti

Stato di conservazione: -

Elementi incongrui

-

Degrado

Assente

CLASSIFICAZIONE EDIFICIO

Edifici di scarso valore sotto il profilo storico, architettonico ed ambientale (E.S.V.) - art. 27.4 delle NTA

Elementi di valore e prescrizioni particolari

-

NOTE

-

Monsummano Terme

Documentazione fotografica della scheda numero: 650

Foto 1



Foto 2



Foto 3



Monsummano Terme

Scheda numero:

651

Data rilievo: 30/09/2021

Localizzazione

Indirizzo: Via Vittorio Veneto

Numero civico: 105

Foglio catastale: 8 Particella: 51

Nome:

Tipologia edificio

Schiera

Destinazione d'uso

Residenziale

La destinazione d'uso rappresenta solo un elemento di quadro conoscitivo, senza che ciò costituisca legittimazione alcuna. La legittimità dell'uso del fabbricato è definita dai titoli abilitativi regolarmente ottenuti ovvero se trattasi di edificio di origini remote, dalla documentazione reperibile sull'epoca di costruzione.



Inserimento ambientale

Ambientalmente integrato

Numero di piani

Due piani

 Seminterrato - Interrato

Copertura

A capanna

Stato di conservazione: **Buono**

Paramento murario

Intonaco

Stato di conservazione: **Buono**

Infissi

Infissi in legno; Persiane in legno

Stato di conservazione: **Buono**

Elementi decorativi

Cornici alle finestre e porte

Stato di conservazione: **Buono**

Elementi incongrui

-

Degrado

Assente

CLASSIFICAZIONE EDIFICIO

Edifici di scarso valore sotto il profilo storico, architettonico ed ambientale (E.S.V.) - art. 27.4 delle NTA

Elementi di valore e prescrizioni particolari

-

NOTE

-

Monsummano Terme

Documentazione fotografica della scheda numero: 651

Foto 1



Foto 2



Monsummano Terme

 Scheda numero: **652**

Data rilievo: 30/09/2021

Localizzazione

 Indirizzo: **Via Vittorio Veneto; Via Abate Barni**

 Numero civico: **81, 85; 10**

 Foglio catastale: **8** Particella: **50**

Nome:

Tipologia edificio

Schiera

Destinazione d'uso

Residenziale; Commerciale

La destinazione d'uso rappresenta solo un elemento di quadro conoscitivo, senza che ciò costituisca legittimazione alcuna. La legittimità dell'uso del fabbricato è definita dai titoli abilitativi regolarmente ottenuti ovvero se trattasi di edificio di origini remote, dalla documentazione reperibile sull'epoca di costruzione.

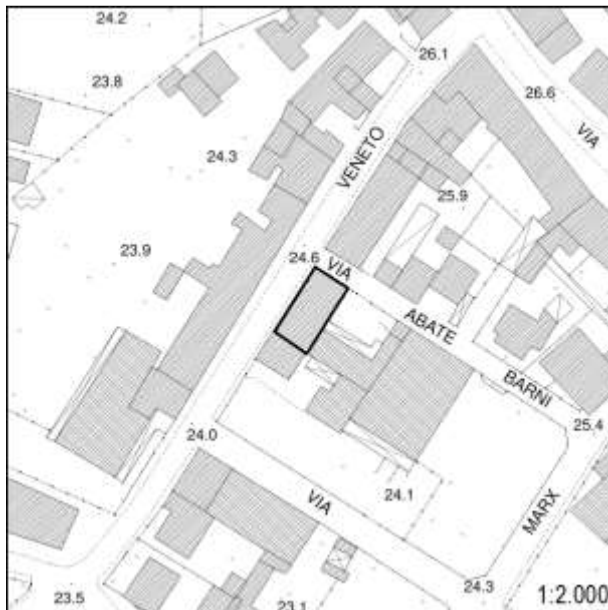

Inserimento ambientale

Ambientalmente integrato

Numero di piani

Tre piani

 Seminterrato - Interrato

Copertura

A semi-padiglione

 Stato di conservazione: **Buono**

Paramento murario

Intonaco

 Stato di conservazione: **Buono**

Infissi

Infissi in legno; Infissi in metallo; Persiane in legno; Persiane in metallo; Scuri in legno

 Stato di conservazione: **Buono**

Elementi decorativi

Assenti

 Stato di conservazione: **-**

Elementi incongrui

-

Degrado

Assente

CLASSIFICAZIONE EDIFICIO

Edifici di scarso valore sotto il profilo storico, architettonico ed ambientale (E.S.V.) - art. 27.4 delle NTA

Elementi di valore e prescrizioni particolari

-

NOTE

-

Monsummano Terme

Documentazione fotografica della scheda numero: 652



Foto 1



Foto 2



Foto 3



Foto 4

Monsummano Terme

Scheda numero:

653

Data rilievo: 30/09/2021

Localizzazione

Indirizzo: Via Abate Barni

Numero civico: 16

Foglio catastale: 8 Particella: 678

Nome:

Tipologia edificio

Edificio specialistico: industriale

Destinazione d'uso

Commerciale; Produttivo

La destinazione d'uso rappresenta solo un elemento di quadro conoscitivo, senza che ciò costituisca legittimazione alcuna. La legittimità dell'uso del fabbricato è definita dai titoli abilitativi regolarmente ottenuti ovvero se trattasi di edificio di origini remote, dalla documentazione reperibile sull'epoca di costruzione.

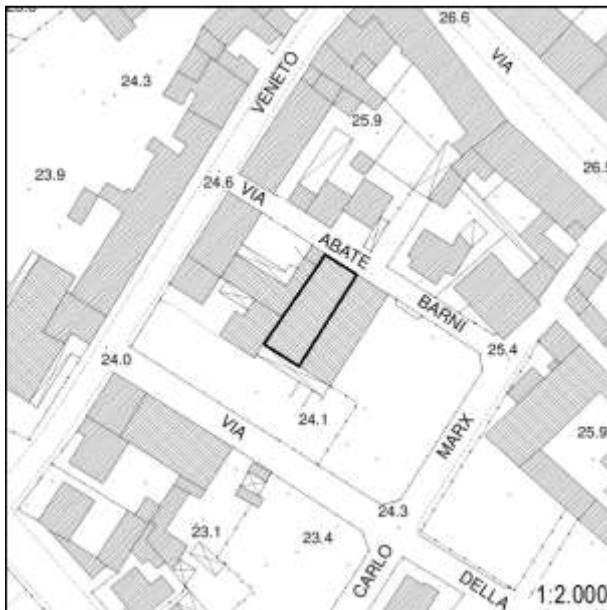

Inserimento ambientale

Ambientalmente integrato

Numero di piani

Due piani

 Seminterrato - Interrato

Copertura

A falda unica; A volta

Stato di conservazione: **Buono**

Paramento murario

Intonaco

Stato di conservazione: **Buono**

Infissi

Infissi in metallo

Stato di conservazione: **Medio**

Elementi decorativi

Assenti

Stato di conservazione: -

Elementi incongrui

-

Degrado

Assente

CLASSIFICAZIONE EDIFICIO

Edifici di scarso valore sotto il profilo storico, architettonico ed ambientale (E.S.V.) - art. 27.4 delle NTA

Elementi di valore e prescrizioni particolari

-

NOTE

-

Foto 1



Foto 2



Foto 3



Foto 4



Monsummano Terme

 Scheda numero: **654**

Data rilievo: 30/09/2021

Localizzazione

Indirizzo: Via della libertà

Numero civico: 53

Foglio catastale: 8 Particella: 678

Nome:

Tipologia edificio

Edificio specialistico: industriale

Destinazione d'uso

Residenziale

La destinazione d'uso rappresenta solo un elemento di quadro conoscitivo, senza che ciò costituisca legittimazione alcuna. La legittimità dell'uso del fabbricato è definita dai titoli abilitativi regolarmente ottenuti ovvero se trattasi di edificio di origini remote, dalla documentazione reperibile sull'epoca di costruzione.

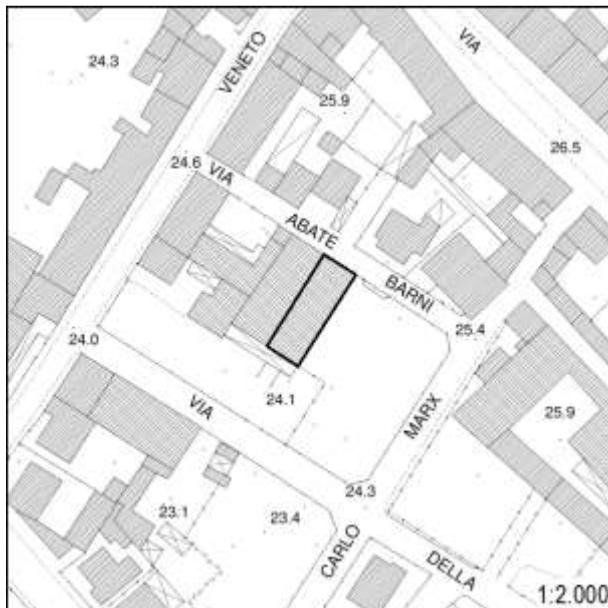

Inserimento ambientale

Ambientalmente integrato

Numero di piani

Due piani

 Seminterrato - Interrato

Copertura

A capanna

 Stato di conservazione: **Buono**

Paramento murario

Intonaco

 Stato di conservazione: **Buono**

Infissi

Infissi in metallo; Persiane in metallo

 Stato di conservazione: **Buono**

Elementi decorativi

Assenti

Stato di conservazione: -

Elementi incongrui

-

Degrado

Assente

CLASSIFICAZIONE EDIFICIO

Edifici di scarso valore sotto il profilo storico, architettonico ed ambientale (E.S.V.) - art. 27.4 delle NTA

Elementi di valore e prescrizioni particolari

-

NOTE

-

Monsummano Terme

Documentazione fotografica della scheda numero: 654



Foto 1



Foto 2



Foto 3



Foto 4

Monsummano Terme

Scheda numero:

655

Data rilievo: 30/09/2021

Localizzazione

Indirizzo: Via Abate Barni

Numero civico: 23-27

Foglio catastale: 8 Particella: 429

Nome:

Tipologia edificio

Schiera

Destinazione d'uso

Residenziale

La destinazione d'uso rappresenta solo un elemento di quadro conoscitivo, senza che ciò costituisca legittimazione alcuna. La legittimità dell'uso del fabbricato è definita dai titoli abilitativi regolarmente ottenuti ovvero se trattasi di edificio di origini remote, dalla documentazione reperibile sull'epoca di costruzione.

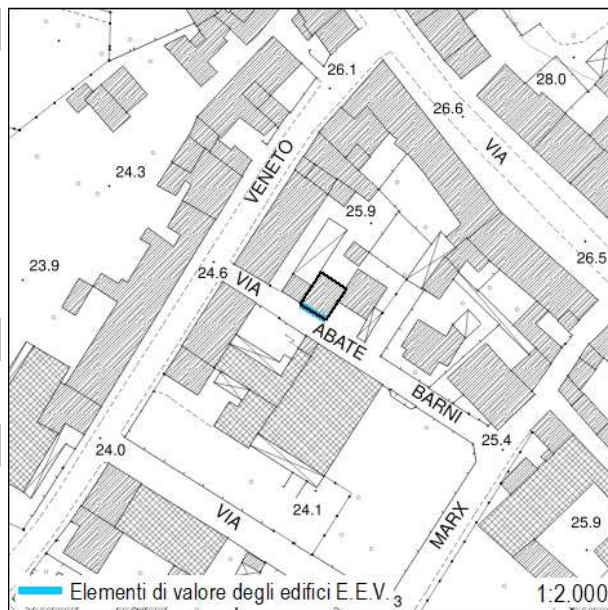

Inserimento ambientale

Ambientalmente integrato

Numero di piani

Tre piani

 Seminterrato - Interrato

Copertura

A capanna

Stato di conservazione: **Buono**

Paramento murario

Pietra a vista

Stato di conservazione: **Buono**

Infissi

Infissi in legno; Persiane in legno; Persiane in metallo

Stato di conservazione: **Buono**

Elementi decorativi

Assenti

Stato di conservazione: -

Elementi incongrui

-

Degrado

Assente

CLASSIFICAZIONE EDIFICIO

Edifici con elementi di valore sotto il profilo storico, architettonico e ambientale (E.E.V.) - art. 27.3 delle NTA

Elementi di valore e prescrizioni particolari

L'impaginato regolare della facciata principale rappresenta elemento di valore per il fabbricato

NOTE

-

Monsummano Terme



Foto 1



Foto 2

Monsummano Terme

Scheda numero:

656

Data rilievo: 30/09/2021

Localizzazione

Indirizzo: Via Abate Barni

Numero civico: 19

Foglio catastale: 8 Particella: 425

Nome:

Tipologia edificio

Schiera

Destinazione d'uso

Residenziale

La destinazione d'uso rappresenta solo un elemento di quadro conoscitivo, senza che ciò costituisca legittimazione alcuna. La legittimità dell'uso del fabbricato è definita dai titoli abilitativi regolarmente ottenuti ovvero se trattasi di edificio di origini remote, dalla documentazione reperibile sull'epoca di costruzione.



Inserimento ambientale

Ambientalmente integrato

Numero di piani

Due piani

 Seminterrato - Interrato

Copertura

A semi-padiglione

Stato di conservazione: **Buono**

Paramento murario

Intonaco; Pietra a vista

Stato di conservazione: **Buono**

Infissi

Infissi in legno; Infissi in metallo; Avvolgibili

Stato di conservazione: **Buono**

Elementi decorativi

Assenti

Stato di conservazione: -

Elementi incongrui

-

Degrado

Assente

CLASSIFICAZIONE EDIFICIO

Edifici di scarso valore sotto il profilo storico, architettonico ed ambientale (E.S.V.) - art. 27.4 delle NTA

Elementi di valore e prescrizioni particolari

-

NOTE

-

Monsummano Terme

Documentazione fotografica della scheda numero: 656



Monsummano Terme

Scheda numero:

657

Data rilievo: 30/09/2021

Localizzazione

Indirizzo: **Via Vittorio Veneto**Numero civico: **61**Foglio catastale: **8** Particella: **428**

Nome:

Tipologia edificio

Schiera

Destinazione d'uso

Residenziale

La destinazione d'uso rappresenta solo un elemento di quadro conoscitivo, senza che ciò costituisca legittimazione alcuna. La legittimità dell'uso del fabbricato è definita dai titoli abilitativi regolarmente ottenuti ovvero se trattasi di edificio di origini remote, dalla documentazione reperibile sull'epoca di costruzione.

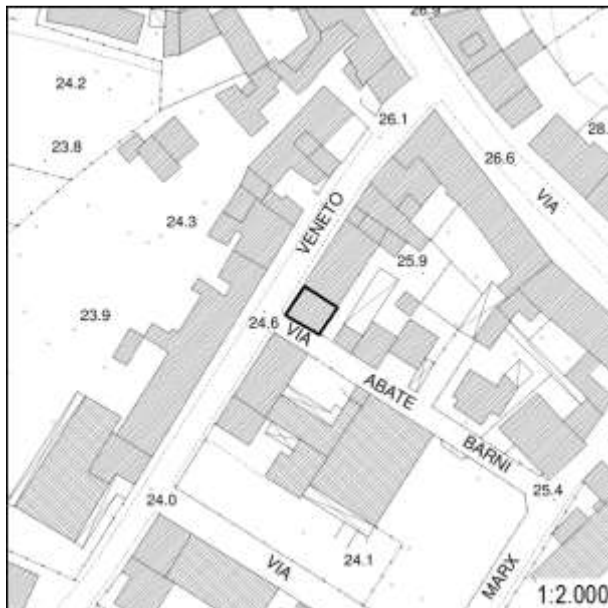

Inserimento ambientale

Ambientalmente integrato

Numero di piani

Tre piani

 Seminterrato - Interrato

Copertura

A capanna

Stato di conservazione: **Buono**

Paramento murario

Intonaco

Stato di conservazione: **Medio**

Infissi

Infissi in legno; Infissi in metallo; Persiane in metallo

Stato di conservazione: **Buono**

Elementi decorativi

Assenti

Stato di conservazione: -

Elementi incongrui

-

Degrado

Assente

CLASSIFICAZIONE EDIFICIO

Edifici di scarso valore sotto il profilo storico, architettonico ed ambientale (E.S.V.) - art. 27.4 delle NTA

Elementi di valore e prescrizioni particolari

-

NOTE

-

Monsummano Terme

Documentazione fotografica della scheda numero: 657

Foto 1



Foto 2



Foto 3



Monsummano Terme

Scheda numero:

658

Data rilievo: 30/09/2021

Localizzazione

Indirizzo: Via Vittorio Veneto

Numero civico: 41, 43, 49, 55

Foglio catastale: 8 Particella: 43, 1983

Nome:

Tipologia edificio

Schiera

Destinazione d'uso

Residenziale; Commerciale

La destinazione d'uso rappresenta solo un elemento di quadro conoscitivo, senza che ciò costituisca legittimazione alcuna. La legittimità dell'uso del fabbricato è definita dai titoli abilitativi regolarmente ottenuti ovvero se trattasi di edificio di origini remote, dalla documentazione reperibile sull'epoca di costruzione.



Inserimento ambientale

Ambientalmente integrato

Numero di piani

Due piani

 Seminterrato - Interrato

Copertura

A capanna

Stato di conservazione: **Buono**

Paramento murario

Intonaco

Stato di conservazione: **Buono**

Infissi

Infissi in legno; Infissi in metallo; Avvolgibili

Stato di conservazione: **Buono; Medio**

Elementi decorativi

Assenti

Stato di conservazione: -

Elementi incongrui

-

Degrado

Assente

CLASSIFICAZIONE EDIFICIO

Edifici di scarso valore sotto il profilo storico, architettonico ed ambientale (E.S.V.) - art. 27.4 delle NTA

Elementi di valore e prescrizioni particolari

-

NOTE

-

Monsummano Terme

Documentazione fotografica della scheda numero: 658

Foto 1



Foto 2



Monsummano Terme

 Scheda numero: **659**

 Data rilievo: **30/09/2021**

Localizzazione

 Indirizzo: **Via Vittorio Veneto**

 Numero civico: **15**

 Foglio catastale: **8** Particella: **427, 431, 750**

Nome:

Tipologia edificio

Schiera

Destinazione d'uso

Residenziale; Commerciale; Produttivo

La destinazione d'uso rappresenta solo un elemento di quadro conoscitivo, senza che ciò costituisca legittimazione alcuna. La legittimità dell'uso del fabbricato è definita dai titoli abilitativi regolarmente ottenuti ovvero se trattasi di edificio di origini remote, dalla documentazione reperibile sull'epoca di costruzione.

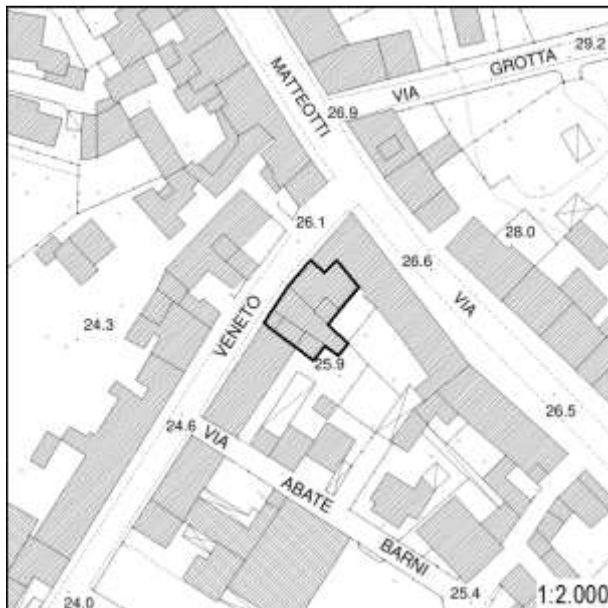

Inserimento ambientale

Ambientalmente integrato

Numero di piani

Un piano

 Seminterrato - Interrato

Copertura

A capanna

 Stato di conservazione: **Buono**

Paramento murario

Intonaco

 Stato di conservazione: **Buono**

Infissi

Infissi in metallo

 Stato di conservazione: **Medio**

Elementi decorativi

Assenti

Stato di conservazione: -

Elementi incongrui

-

Degrado

Carenza di manutenzione

CLASSIFICAZIONE EDIFICIO

Edifici di scarso valore sotto il profilo storico, architettonico ed ambientale (E.S.V.) - art. 27.4 delle NTA

Elementi di valore e prescrizioni particolari

-

NOTE

-

Monsummano Terme

Documentazione fotografica della scheda numero: 659



Monsummano Terme

Scheda numero:

660

Data rilievo: 20/10/2021

Localizzazione

Indirizzo: Via Padre Donzelli; Via Vittorio Veneto

Numero civico: 6; 3

Foglio catastale: 8 Particella: 42; 431

Nome:

Tipologia edificio

Schiera

Destinazione d'uso

Residenziale; Commerciale

La destinazione d'uso rappresenta solo un elemento di quadro conoscitivo, senza che ciò costituisca legittimazione alcuna. La legittimità dell'uso del fabbricato è definita dai titoli abilitativi regolarmente ottenuti ovvero se trattasi di edificio di origini remote, dalla documentazione reperibile sull'epoca di costruzione.

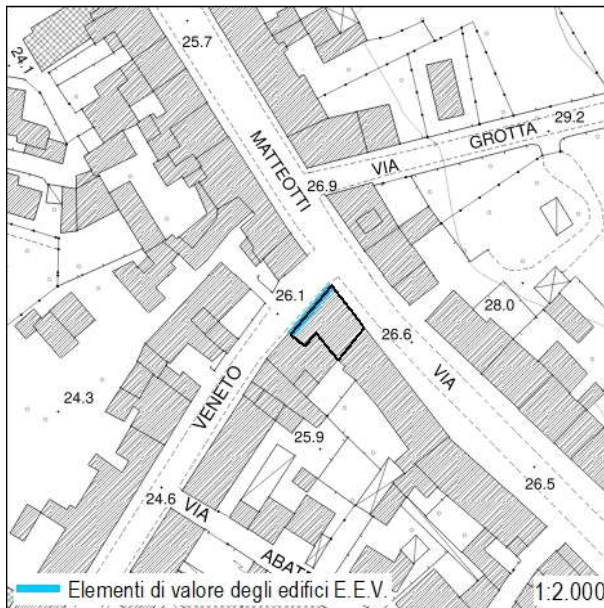

Inserimento ambientale

Ambientalmente integrato

Numero di piani

Due piani

 Seminterrato - Interrato

Copertura

A semi-padiglione

Stato di conservazione: **Buono**

Paramento murario

Intonaco

Stato di conservazione: **Buono; Medio**

Infissi

Infissi in legno; Infissi in metallo; Persiane in legno; Persiane in metallo

Stato di conservazione: **Buono**

Elementi decorativi

Cornici alle porte

Stato di conservazione: **Buono**

Elementi incongrui

-

Degrado

Carenza di manutenzione

CLASSIFICAZIONE EDIFICIO

Edifici con elementi di valore sotto il profilo storico, architettonico e ambientale (E.E.V.) - art. 27.3 delle NTA

Elementi di valore e prescrizioni particolari

L'impaginato regolare della facciata principale su via Vittorio Veneto rappresenta elemento di valore per il fabbricato

NOTE

-

Monsummano Terme

Documentazione fotografica della scheda numero: 660



Foto 1



Foto 2



Foto 3

Monsummano Terme

Scheda numero:

661

Data rilievo: 20/09/2021

Localizzazione

Indirizzo: **Via Padre Donzelli**

Numero civico: 11

Foglio catastale: 7 Particella: 329

Nome:

Tipologia edificio

Schiera

Destinazione d'uso

Residenziale; Commerciale

La destinazione d'uso rappresenta solo un elemento di quadro conoscitivo, senza che ciò costituisca legittimazione alcuna. La legittimità dell'uso del fabbricato è definita dai titoli abilitativi regolarmente ottenuti ovvero se trattasi di edificio di origini remote, dalla documentazione reperibile sull'epoca di costruzione.

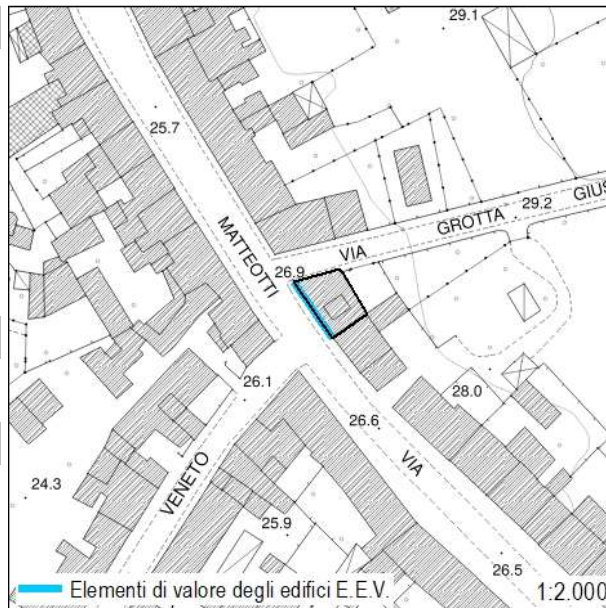

Inserimento ambientale

Ambientalmente integrato

Numero di piani

Tre piani

 Seminterrato - Interrato

Copertura

A semi-padiglione

Stato di conservazione: **Buono**

Paramento murario

Intonaco

Stato di conservazione: **Buono**

Infissi

Infissi in legno; Infissi in metallo; Persiane in legno

Stato di conservazione: **Buono**

Elementi decorativi

-

Stato di conservazione: -

Elementi incongrui

-

Degrado

Assente

CLASSIFICAZIONE EDIFICIO

Edifici con elementi di valore sotto il profilo storico, architettonico e ambientale (E.E.V.) - art. 27.3 delle NTA

Elementi di valore e prescrizioni particolari

L'impaginato regolare della facciata principale su via P. Donezelli rappresenta elemento di valore per il fabbricato

NOTE

-

Monsummano Terme

Documentazione fotografica della scheda numero: 661



Foto 1



Foto 2



Foto 3



Foto 4

Monsummano Terme

Scheda numero:

662

Data rilievo: 30/09/2021

Localizzazione

Indirizzo: Via Rodolfo Morandi

Numero civico: 15, 27

Foglio catastale: 7 Particella: 583

Nome:

Tipologia edificio

Edificio mono-bifamiliare

Destinazione d'uso

Residenziale

La destinazione d'uso rappresenta solo un elemento di quadro conoscitivo, senza che ciò costituisca legittimazione alcuna. La legittimità dell'uso del fabbricato è definita dai titoli abilitativi regolarmente ottenuti ovvero se trattasi di edificio di origini remote, dalla documentazione reperibile sull'epoca di costruzione.

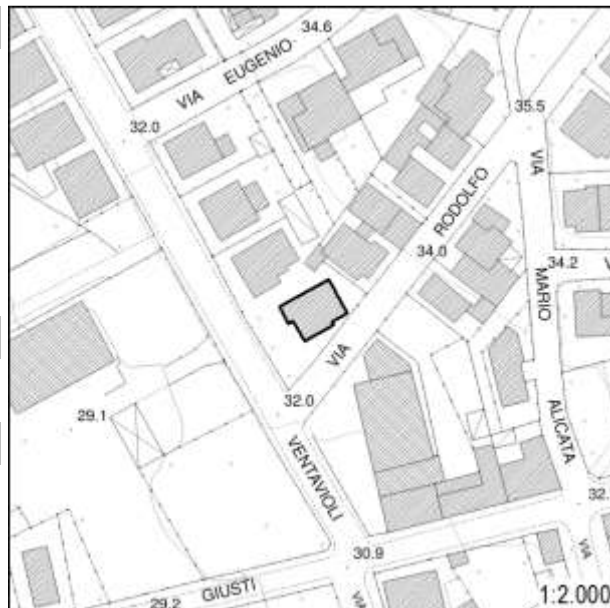

Inserimento ambientale

Ambientalmente integrato

Numero di piani

Due/tre piani

 Seminterrato - Interrato

Copertura

A capanna; A padiglione

Stato di conservazione: **Buono**

Paramento murario

Intonaco

Stato di conservazione: **Buono**

Infissi

Infissi in legno; Persiane in legno

Stato di conservazione: **Buono**

Elementi decorativi

Assenti

Stato di conservazione: -

Elementi incongrui

-

Degrado

Assente

CLASSIFICAZIONE EDIFICIO

Edifici di scarso valore sotto il profilo storico, architettonico ed ambientale (E.S.V.) - art. 27.4 delle NTA

Elementi di valore e prescrizioni particolari

-

NOTE

-

Monsummano Terme

Documentazione fotografica della scheda numero: 662



Foto 1



Foto 2



Foto 3



Foto 4



Foto 5



Foto 6

Monsummano Terme

Scheda numero:

663

Data rilievo: 30/09/2021

Localizzazione

Indirizzo: Via Rodolfo Morandi

Numero civico: 39, 51

Foglio catastale: 7 Particella: 580

Nome:

Tipologia edificio

Edificio plurifamiliare

Destinazione d'uso

Residenziale

La destinazione d'uso rappresenta solo un elemento di quadro conoscitivo, senza che ciò costituisca legittimazione alcuna. La legittimità dell'uso del fabbricato è definita dai titoli abilitativi regolarmente ottenuti ovvero se trattasi di edificio di origini remote, dalla documentazione reperibile sull'epoca di costruzione.

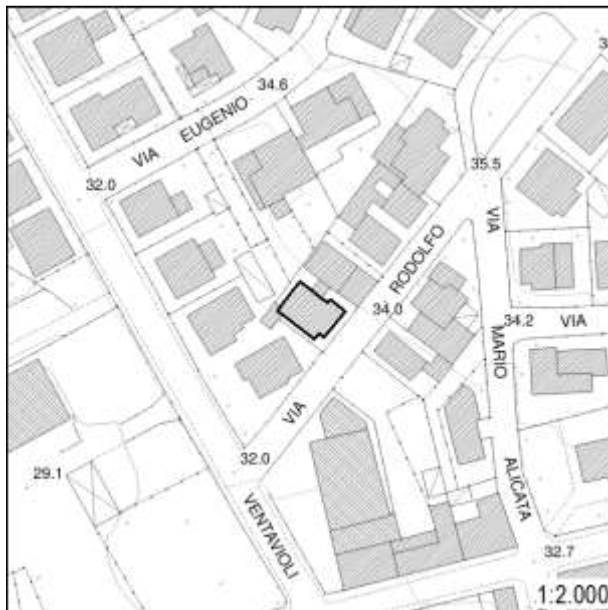

Inserimento ambientale

Ambientalmente integrato

Numero di piani

Due piani

 Seminterrato - Interrato

Copertura

A capanna; A padiglione

Stato di conservazione: **Buono**

Paramento murario

Intonaco; Pietra a vista

Stato di conservazione: **Buono**

Infissi

Infissi in legno; Infissi in metallo; Avvolgibili

Stato di conservazione: **Buono**

Elementi decorativi

Assenti

Stato di conservazione: -

Elementi incongrui

-

Degrado

Assente

CLASSIFICAZIONE EDIFICIO

Edifici di scarso valore sotto il profilo storico, architettonico ed ambientale (E.S.V.) - art. 27.4 delle NTA

Elementi di valore e prescrizioni particolari

-

NOTE

-

Monsummano Terme

Documentazione fotografica della scheda numero: 663

Foto 1



Foto 2



Foto 3



Monsummano Terme

Scheda numero:

664

Data rilievo: 30/09/2021

Localizzazione

Indirizzo: Via Rodolfo Morandi

Numero civico: 51, 55

Foglio catastale: 7 Particella: 579

Nome:

Tipologia edificio

Edificio mono-bifamiliare

Destinazione d'uso

Residenziale

La destinazione d'uso rappresenta solo un elemento di quadro conoscitivo, senza che ciò costituisca legittimazione alcuna. La legittimità dell'uso del fabbricato è definita dai titoli abilitativi regolarmente ottenuti ovvero se trattasi di edificio di origini remote, dalla documentazione reperibile sull'epoca di costruzione.



Inserimento ambientale

Ambientalmente integrato

Numero di piani

Due piani

 Seminterrato - Interrato

Copertura

A capanna

Stato di conservazione: **Buono**

Paramento murario

Intonaco

Stato di conservazione: **Medio**

Infissi

Infissi in metallo; Persiane in legno; Avvolgibili

Stato di conservazione: **Buono; Medio**

Elementi decorativi

Assenti

Stato di conservazione: -

Elementi incongrui

-

Degrado

Assente

CLASSIFICAZIONE EDIFICIO

Edifici di scarso valore sotto il profilo storico, architettonico ed ambientale (E.S.V.) - art. 27.4 delle NTA

Elementi di valore e prescrizioni particolari

-

NOTE

-

Monsummano Terme

Documentazione fotografica della scheda numero: 664

Foto 1



Foto 2



Foto 3



Foto 4



Monsummano Terme

 Scheda numero: **665**

Data rilievo: 30/09/2021

Localizzazione

 Indirizzo: **Via Rodolfo Morandi**

Numero civico: 71

Foglio catastale: 7 Particella: 571

Nome:

Tipologia edificio

Edificio mono-bifamiliare

Destinazione d'uso

Residenziale

La destinazione d'uso rappresenta solo un elemento di quadro conoscitivo, senza che ciò costituisca legittimazione alcuna. La legittimità dell'uso del fabbricato è definita dai titoli abilitativi regolarmente ottenuti ovvero se trattasi di edificio di origini remote, dalla documentazione reperibile sull'epoca di costruzione.



Inserimento ambientale

Ambientalmente integrato

Numero di piani

Un piano

 Seminterrato - Interrato

Copertura

A capanna

 Stato di conservazione: **Buono**

Paramento murario

Intonaco

 Stato di conservazione: **Buono**

Infissi

Infissi in legno; Persiane in legno

 Stato di conservazione: **Buono; Medio**

Elementi decorativi

Assenti

Stato di conservazione: -

Elementi incongrui

-

Degrado

-

CLASSIFICAZIONE EDIFICIO

Edifici di scarso valore sotto il profilo storico, architettonico ed ambientale (E.S.V.) - art. 27.4 delle NTA

Elementi di valore e prescrizioni particolari

-

NOTE

-

Monsummano Terme

Documentazione fotografica della scheda numero: 665



Foto 1



Foto 2



Foto 3



Foto 4

Monsummano Terme

Scheda numero:

666

Data rilievo: 30/09/2021

Localizzazione

Indirizzo: Via Alcide De Gasperi

Numero civico: 98

Foglio catastale: 9 Particella: 42

Nome:

Tipologia edificio

Edificio mono-bifamiliare

Destinazione d'uso

Residenziale

La destinazione d'uso rappresenta solo un elemento di quadro conoscitivo, senza che ciò costituisca legittimazione alcuna. La legittimità dell'uso del fabbricato è definita dai titoli abilitativi regolarmente ottenuti ovvero se trattasi di edificio di origini remote, dalla documentazione reperibile sull'epoca di costruzione.

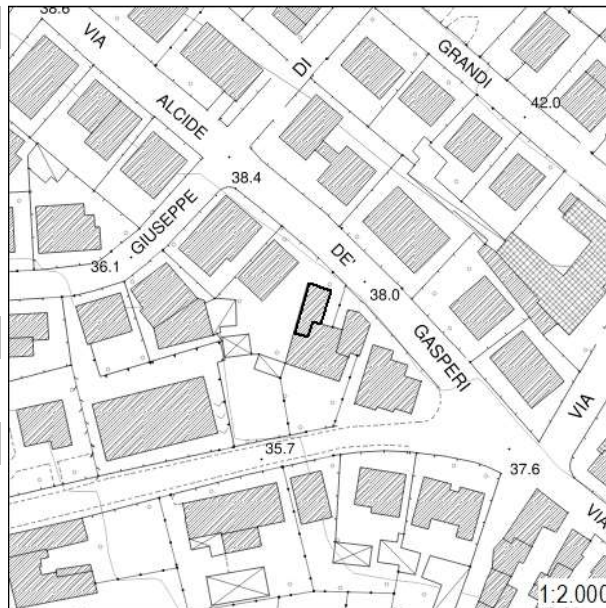

Inserimento ambientale

Ambientalmente integrato

Numero di piani

Due piani

 Seminterrato - Interrato

Copertura

A capanna

Stato di conservazione: **Buono**

Paramento murario

Intonaco

Stato di conservazione: **Buono**

Infissi

Infissi in legno; Persiane in legno

Stato di conservazione: **Buono**

Elementi decorativi

Assenti

Stato di conservazione: -

Elementi incongrui

-

Degrado

Assente

CLASSIFICAZIONE EDIFICIO

Edifici di scarso valore sotto il profilo storico, architettonico ed ambientale (E.S.V.) - art. 27.4 delle NTA

Elementi di valore e prescrizioni particolari

-

NOTE

-

Monsummano Terme

Documentazione fotografica della scheda numero: 666

Foto 1



Foto 2



Foto 3



Monsummano Terme

Scheda numero:

667

Data rilievo: 30/09/2021

Localizzazione

Indirizzo: Via Alcide De Gasperi

Numero civico: 110

Foglio catastale: 9 Particella: 45

Nome:

Tipologia edificio

Schiera

Destinazione d'uso

Residenziale

La destinazione d'uso rappresenta solo un elemento di quadro conoscitivo, senza che ciò costituisca legittimazione alcuna. La legittimità dell'uso del fabbricato è definita dai titoli abilitativi regolarmente ottenuti ovvero se trattasi di edificio di origini remote, dalla documentazione reperibile sull'epoca di costruzione.

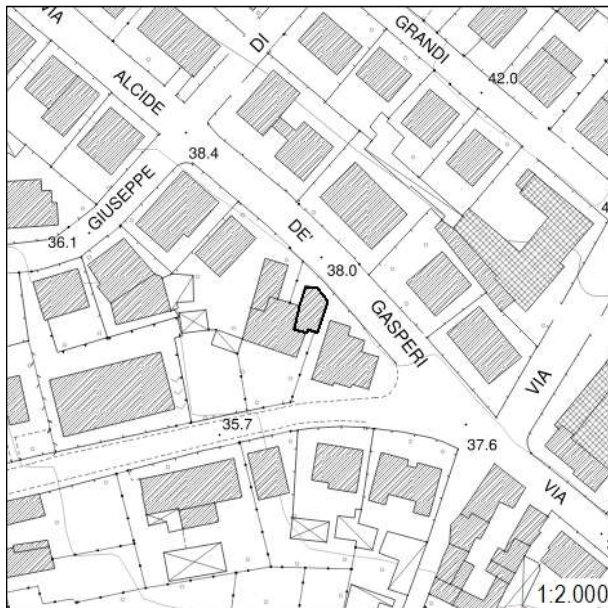

Inserimento ambientale

Ambientalmente integrato

Numero di piani

Due piani

 Seminterrato - Interrato

Copertura

A semi-padiglione

Stato di conservazione: **Buono**

Paramento murario

Intonaco

Stato di conservazione: **Buono**

Infissi

Infissi in legno; Avvolgibili

Stato di conservazione: **Buono**

Elementi decorativi

Assenti

Stato di conservazione: -

Elementi incongrui

-

Degrado

Assente

CLASSIFICAZIONE EDIFICIO

Edifici di scarso valore sotto il profilo storico, architettonico ed ambientale (E.S.V.) - art. 27.4 delle NTA

Elementi di valore e prescrizioni particolari

-

NOTE

-

Monsummano Terme

Documentazione fotografica della scheda numero: 667



Foto 1



Foto 2



Foto 3

Monsummano Terme

Scheda numero:

668

Data rilievo: 30/09/2021

Localizzazione

Indirizzo: Via Grotta Giusti

Numero civico: 275, 279

Foglio catastale: 9 Particella: 241

Nome:

Tipologia edificio

Edificio mono-bifamiliare

Destinazione d'uso

Residenziale

La destinazione d'uso rappresenta solo un elemento di quadro conoscitivo, senza che ciò costituisca legittimazione alcuna. La legittimità dell'uso del fabbricato è definita dai titoli abilitativi regolarmente ottenuti ovvero se trattasi di edificio di origini remote, dalla documentazione reperibile sull'epoca di costruzione.

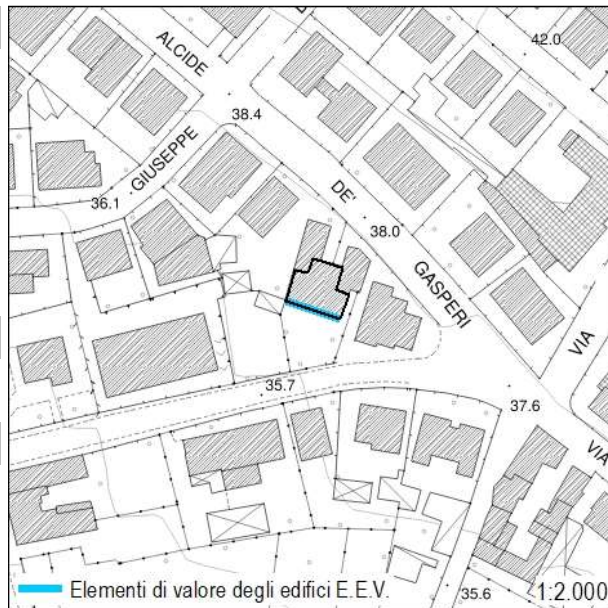
**Inserimento ambientale**

Ambientalmente integrato

Numero di piani

Due piani

 Seminterrato - Interrato**Copertura**

A falda unica

Stato di conservazione: **Buono****Paramento murario**

Intonaco

Stato di conservazione: **Buono****Infissi**

Infissi in legno; Persiane in legno

Stato di conservazione: **Buono****Elementi decorativi**

Assenti

Stato di conservazione: -

Elementi incongrui

-

Degrado

Assente

CLASSIFICAZIONE EDIFICIO**Edifici con elementi di valore sotto il profilo storico, architettonico e ambientale (E.E.V.) - art. 27.3 delle NTA****Elementi di valore e prescrizioni particolari**

L'impaginato regolare della facciata principale e l'epoca costruttiva rappresentano elementi di valore per il fabbricato

NOTE

Edificio presente al Catasto Leopoldino

Monsummano Terme

Documentazione fotografica della scheda numero: 668

Foto 1



Foto 2



Foto 3



Monsummano Terme

Scheda numero:

669

Data rilievo: 30/09/2021

Localizzazione

Indirizzo: Via Grotta Giusti

Numero civico: 205

Foglio catastale: 9 Particella: 43

Nome:

Tipologia edificio

Villa - Villino

Destinazione d'uso

Residenziale

La destinazione d'uso rappresenta solo un elemento di quadro conoscitivo, senza che ciò costituisca legittimazione alcuna. La legittimità dell'uso del fabbricato è definita dai titoli abilitativi regolarmente ottenuti ovvero se trattasi di edificio di origini remote, dalla documentazione reperibile sull'epoca di costruzione.

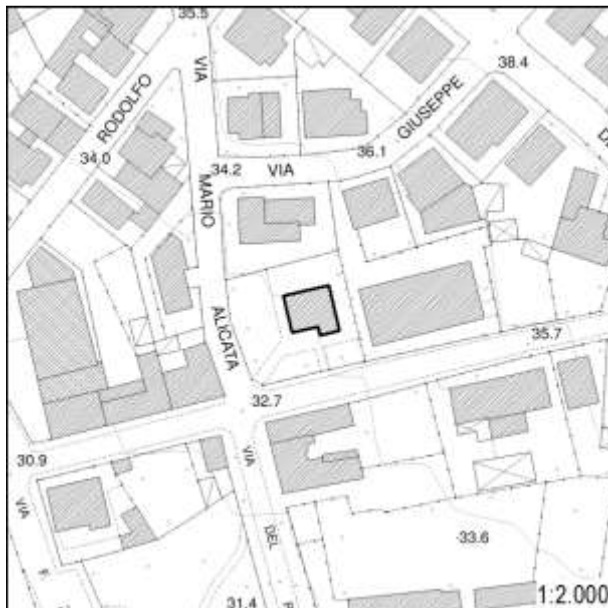

Inserimento ambientale

Ambientalmente integrato

Numero di piani

Un piano

 Seminterrato - Interrato

Copertura

A padiglione

Stato di conservazione: **Buono**

Paramento murario

Intonaco

Stato di conservazione: **Buono**

Infissi

Infissi in legno; Persiane in legno

Stato di conservazione: **Buono**

Elementi decorativi

Zoccolature; Cornici alle finestre; Balaustre, cancelli, inferriate

Stato di conservazione: **Buono**

Elementi incongrui

-

Degrado

Assente

CLASSIFICAZIONE EDIFICIO

Edifici di valore sotto il profilo storico, architettonico e ambientale (E.Va.) - art. 27.2 delle NTA

Elementi di valore e prescrizioni particolari

-

NOTE

-

Monsummano Terme

Documentazione fotografica della scheda numero: 669



Foto 1



Foto 2



Foto 3



Foto 4

Monsummano Terme

Scheda numero:

670

Data rilievo: 30/09/2021

Localizzazione

Indirizzo: Via Grotta Giusti

Numero civico: 169

Foglio catastale: 7 Particella: 288

Nome:

Tipologia edificio

Schiera

Destinazione d'uso

Residenziale

La destinazione d'uso rappresenta solo un elemento di quadro conoscitivo, senza che ciò costituisca legittimazione alcuna. La legittimità dell'uso del fabbricato è definita dai titoli abilitativi regolarmente ottenuti ovvero se trattasi di edificio di origini remote, dalla documentazione reperibile sull'epoca di costruzione.

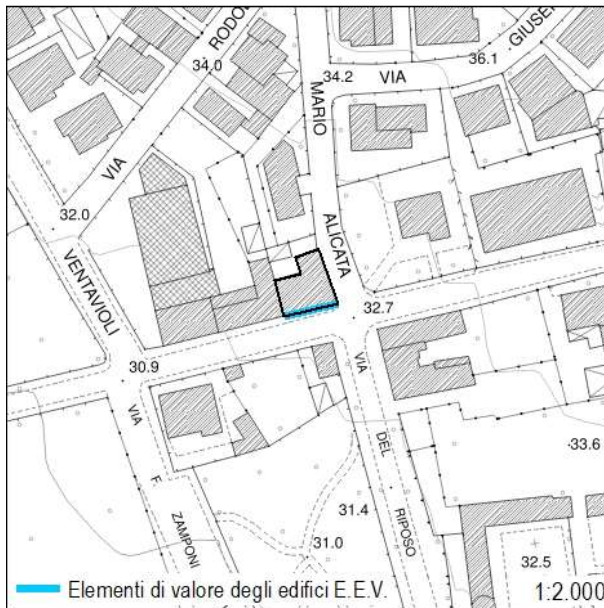

Inserimento ambientale

Ambientalmente integrato

Numero di piani

Due piani

 Seminterrato - Interrato

Copertura

A semi-padiglione

Stato di conservazione: **Buono**

Paramento murario

Intonaco

Stato di conservazione: **Buono**

Infissi

Infissi in legno; Infissi in metallo; Persiane in legno; Persiane in metallo

Stato di conservazione: **Buono; Medio**

Elementi decorativi

Assenti

Stato di conservazione: -

Elementi incongrui

-

Degrado

Assente

CLASSIFICAZIONE EDIFICIO

Edifici con elementi di valore sotto il profilo storico, architettonico e ambientale (E.E.V.) - art. 27.3 delle NTA

Elementi di valore e prescrizioni particolari

L'impaginato regolare della facciata principale (foto 2) rappresenta elemento di valore per il fabbricato

NOTE

-

Monsummano Terme

Documentazione fotografica della scheda numero: 670

Foto 1



Foto 2



Foto 3



Monsummano Terme

 Scheda numero: **671**

Data rilievo: 30/09/2021

Localizzazione

 Indirizzo: **Via Grotta Giusti**

 Numero civico: **149, 155, 157, 161**

 Foglio catastale: 7 Particella: **285**

Nome:

Tipologia edificio

Schiera

Destinazione d'uso

Residenziale

La destinazione d'uso rappresenta solo un elemento di quadro conoscitivo, senza che ciò costituisca legittimazione alcuna. La legittimità dell'uso del fabbricato è definita dai titoli abilitativi regolarmente ottenuti ovvero se trattasi di edificio di origini remote, dalla documentazione reperibile sull'epoca di costruzione.

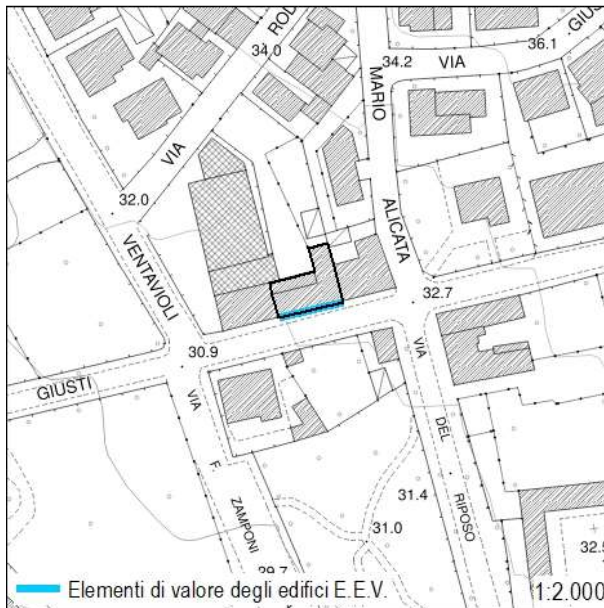

Inserimento ambientale

Ambientalmente integrato

Numero di piani

Due piani

 Seminterrato - Interrato

Copertura

A capanna

 Stato di conservazione: **Buono**

Paramento murario

Intonaco

 Stato di conservazione: **Buono**

Infissi

Infissi in legno; Persiane in metallo

 Stato di conservazione: **Buono**

Elementi decorativi

Assenti

Stato di conservazione: -

Elementi incongrui

-

Degrado

Assente

CLASSIFICAZIONE EDIFICIO

Edifici con elementi di valore sotto il profilo storico, architettonico e ambientale (E.E.V.) - art. 27.3 delle NTA

Elementi di valore e prescrizioni particolari

L'impaginato regolare della facciata principale rappresenta elemento di valore per il fabbricato

NOTE

-

Monsummano Terme

Foto 1



Foto 2



Monsummano Terme

Scheda numero: **672**

Data rilievo: 30/09/2021

Localizzazione

Indirizzo: **Via Lorenzo Ventavoli; Via Grotta Giusti**Numero civico: **381; 137, 141**Foglio catastale: 7 Particella: **285**

Nome:

Tipologia edificio

Schiera

Destinazione d'uso

Residenziale

La destinazione d'uso rappresenta solo un elemento di quadro conoscitivo, senza che ciò costituisca legittimazione alcuna. La legittimità dell'uso del fabbricato è definita dai titoli abilitativi regolarmente ottenuti ovvero se trattasi di edificio di origini remote, dalla documentazione reperibile sull'epoca di costruzione.

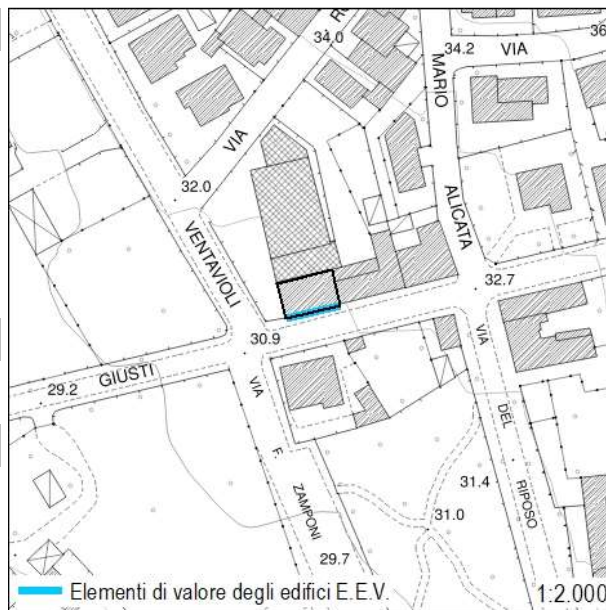

Inserimento ambientale

Ambientalmente integrato

Numero di piani

Due piani

 Seminterrato - Interrato

Copertura

A semi-padiglione

Stato di conservazione: **Buono**

Paramento murario

Intonaco

Stato di conservazione: **Buono**

Infissi

Infissi in legno; Persiane in legno

Stato di conservazione: **Buono**

Elementi decorativi

Sottogronda decorato

Stato di conservazione: **Buono**

Elementi incongrui

-

Degrado

Assente

CLASSIFICAZIONE EDIFICIO

Edifici con elementi di valore sotto il profilo storico, architettonico e ambientale (E.E.V.) - art. 27.3 delle NTA

Elementi di valore e prescrizioni particolari

L'impaginato regolare della facciata principale e gli elementi decorativi rappresentano elementi di valore per l'edificio

NOTE

-

Monsummano Terme

Documentazione fotografica della scheda numero: 672

Foto 1



Foto 2



Foto 3



Monsummano Terme

 Scheda numero: **673**

Data rilievo: 30/09/2021

Localizzazione

 Indirizzo: **Via Grotta Giusti**

 Numero civico: **130**

 Foglio catastale: 7 Particella: **335**

Nome:

Tipologia edificio

Villa - Villino

Destinazione d'uso

Residenziale

La destinazione d'uso rappresenta solo un elemento di quadro conoscitivo, senza che ciò costituisca legittimazione alcuna. La legittimità dell'uso del fabbricato è definita dai titoli abilitativi regolarmente ottenuti ovvero se trattasi di edificio di origini remote, dalla documentazione reperibile sull'epoca di costruzione.

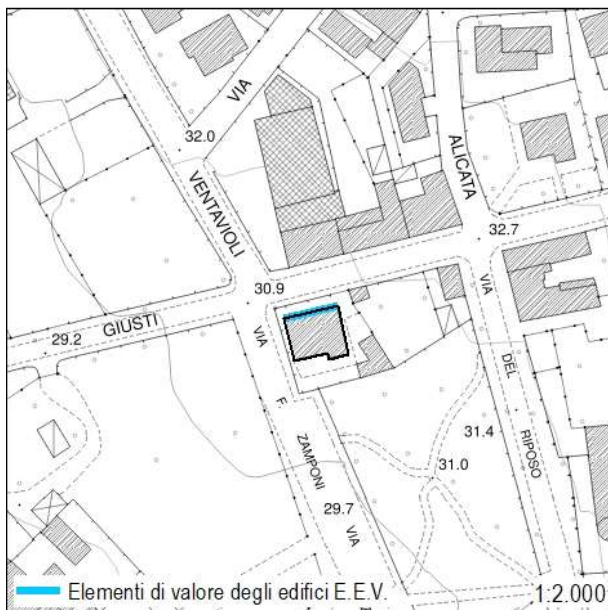

Inserimento ambientale

Ambientalmente integrato

Numero di piani

Due/tre piani

 Seminterrato - Interrato

Copertura

A padiglione

 Stato di conservazione: **Buono**

Paramento murario

Intonaco

 Stato di conservazione: **Buono**

Infissi

Infissi in legno; Persiane in legno

 Stato di conservazione: **Buono**

Elementi decorativi

Cornici alle porte

 Stato di conservazione: **Buono**

Elementi incongrui

-

Degrado

Assente

CLASSIFICAZIONE EDIFICIO

Edifici con elementi di valore sotto il profilo storico, architettonico e ambientale (E.E.V.) - art. 27.3 delle NTA

Elementi di valore e prescrizioni particolari

L'impaginato regolare della facciata principale (foto 5) e gli elementi decorativi rappresentano elementi di valore per l'edificio

NOTE

-

Monsummano Terme

Documentazione fotografica della scheda numero: 673

Foto 1



Foto 2



Foto 3



Foto 4



Monsummano Terme

 Scheda numero: **674**

Data rilievo: 30/09/2021

Localizzazione

 Indirizzo: **Via Grotta Giusti**

 Numero civico: **140**

 Foglio catastale: 7 Particella: **460**

Nome:

Tipologia edificio

Annesso

Destinazione d'uso

Di servizio

La destinazione d'uso rappresenta solo un elemento di quadro conoscitivo, senza che ciò costituisca legittimazione alcuna. La legittimità dell'uso del fabbricato è definita dai titoli abilitativi regolarmente ottenuti ovvero se trattasi di edificio di origini remote, dalla documentazione reperibile sull'epoca di costruzione.

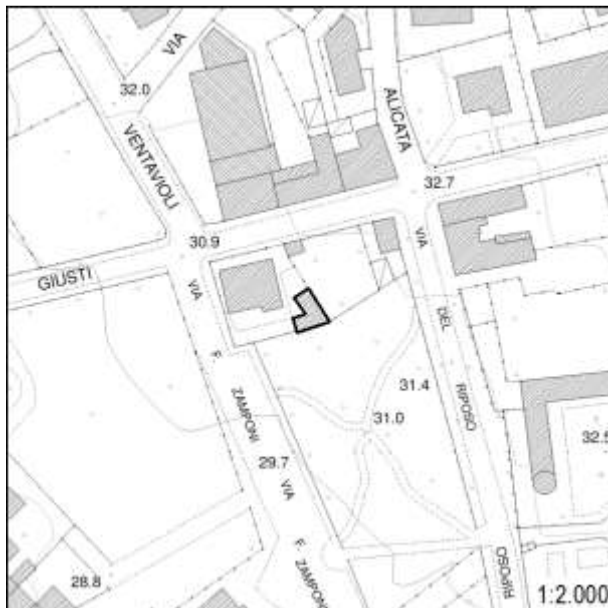

Inserimento ambientale

Ambientalmente integrato

Numero di piani

Un piano

 Seminterrato - Interrato

Copertura

A falda unica

 Stato di conservazione: **Buono**

Paramento murario

Intonaco; Pietra a vista; Laterizio a vista

 Stato di conservazione: **Buono**

Infissi

Infissi in legno; Infissi in metallo

 Stato di conservazione: **Buono**

Elementi decorativi

Assenti

Stato di conservazione: -

Elementi incongrui

-

Degrado

Assente

CLASSIFICAZIONE EDIFICIO

Edifici di scarso valore sotto il profilo storico, architettonico ed ambientale (E.S.V.) - art. 27.4 delle NTA

Elementi di valore e prescrizioni particolari

-

NOTE

-

Monsummano Terme

Documentazione fotografica della scheda numero: 674



Monsummano Terme

 Scheda numero: **675**

Data rilievo: 30/09/2021

Localizzazione

 Indirizzo: **Via Grotta Giusti**

 Numero civico: **140**

 Foglio catastale: 7 Particella: **336**

Nome:

Tipologia edificio

Annesso

Destinazione d'uso

Di servizio

La destinazione d'uso rappresenta solo un elemento di quadro conoscitivo, senza che ciò costituisca legittimazione alcuna. La legittimità dell'uso del fabbricato è definita dai titoli abilitativi regolarmente ottenuti ovvero se trattasi di edificio di origini remote, dalla documentazione reperibile sull'epoca di costruzione.

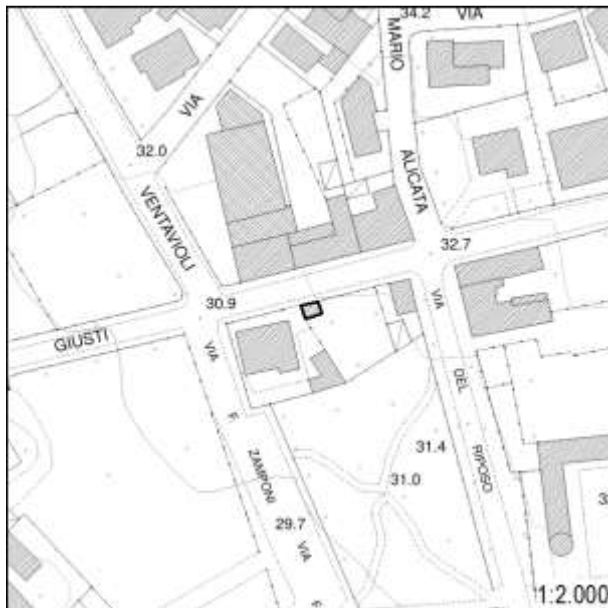

Inserimento ambientale

Ambientalmente integrato

Numero di piani

Un piano

 Seminterrato - Interrato

Copertura

A falda unica

 Stato di conservazione: **Buono**

Paramento murario

Intonaco; Pietra a vista

 Stato di conservazione: **Buono**

Infissi

Infissi in legno; Infissi in metallo

 Stato di conservazione: **Buono; Medio**

Elementi decorativi

Assenti

Stato di conservazione: -

Elementi incongrui

-

Degrado

Assente

CLASSIFICAZIONE EDIFICIO

Edifici di scarso valore sotto il profilo storico, architettonico ed ambientale (E.S.V.) - art. 27.4 delle NTA

Elementi di valore e prescrizioni particolari

-

NOTE

-

Monsummano Terme

Documentazione fotografica della scheda numero: 675

Foto 1



Foto 2



Foto 3



Foto 4





Foto 5



Foto 6

Monsummano Terme

Scheda numero: **676**

Data rilievo: 30/09/2021

Localizzazione

Indirizzo: Via Grotta Giusti

Numero civico: 168

Foglio catastale: 7 Particella: 338

Nome:

Tipologia edificio

Annesso

Destinazione d'uso

Di servizio

La destinazione d'uso rappresenta solo un elemento di quadro conoscitivo, senza che ciò costituisca legittimazione alcuna. La legittimità dell'uso del fabbricato è definita dai titoli abilitativi regolarmente ottenuti ovvero se trattasi di edificio di origini remote, dalla documentazione reperibile sull'epoca di costruzione.

Inserimento ambientale

Ambientalmente integrato

Copertura

A capanna

Paramento murario

Intonaco; Pietra a vista

Infissi

Infissi in legno; Infissi in metallo

Elementi decorativi

Tabernacoli

Elementi incongrui

-

Degrado

Assente

CLASSIFICAZIONE EDIFICIO

Edifici con elementi di valore sotto il profilo storico, architettonico e ambientale (E.E.V.) - art. 27.3 delle NTA

Elementi di valore e prescrizioni particolari

L'impaginato regolare della facciata principale (foto 2) rappresenta elemento di valore per il fabbricato

NOTE

-

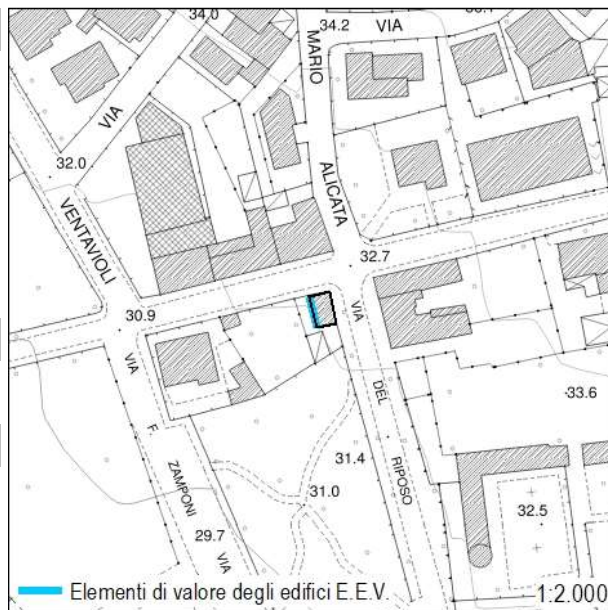

Numero di piani

Uno/due piani

 Seminterrato - InterratoStato di conservazione: **Buono**Stato di conservazione: **Buono**Stato di conservazione: **Buono**Stato di conservazione: **Buono**

Monsummano Terme

Documentazione fotografica della scheda numero: 676

Foto 1



Foto 2



Foto 3



Foto 4



Monsummano Terme

Scheda numero:

677

Data rilievo: 30/09/2021

Localizzazione

Indirizzo: Via Del Riposo

Numero civico: 13

Foglio catastale: 9 Particella: 76

Nome:

Tipologia edificio

Schiera

Destinazione d'uso

Residenziale

La destinazione d'uso rappresenta solo un elemento di quadro conoscitivo, senza che ciò costituisca legittimazione alcuna. La legittimità dell'uso del fabbricato è definita dai titoli abilitativi regolarmente ottenuti ovvero se trattasi di edificio di origini remote, dalla documentazione reperibile sull'epoca di costruzione.

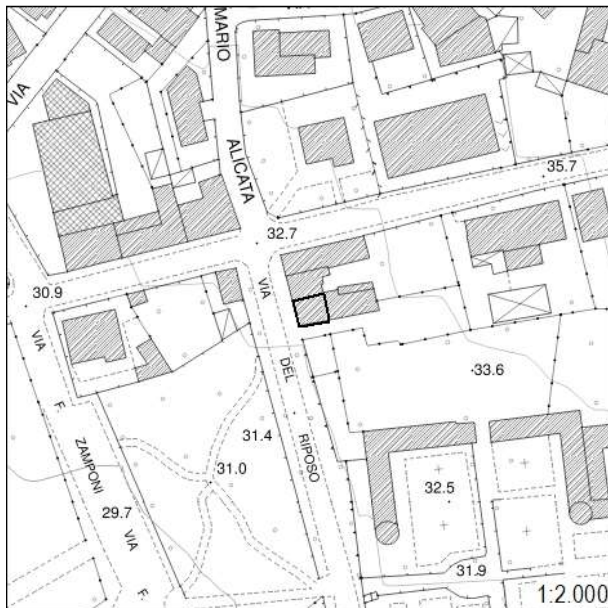

Inserimento ambientale

Ambientalmente integrato

Numero di piani

Due piani

 Seminterrato - Interrato

Copertura

A semi-padiglione

Stato di conservazione: **Buono**

Paramento murario

Intonaco

Stato di conservazione: **Buono**

Infissi

Infissi in metallo; Persiane in metallo

Stato di conservazione: **Buono**

Elementi decorativi

Assenti

Stato di conservazione: -

Elementi incongrui

Pompe di calore in facciata

Degrado

Assente

CLASSIFICAZIONE EDIFICIO

Edifici di scarso valore sotto il profilo storico, architettonico ed ambientale (E.S.V.) - art. 27.4 delle NTA

Elementi di valore e prescrizioni particolari

-

NOTE

-

Monsummano Terme

Documentazione fotografica della scheda numero: 677

Foto 1



Foto 2



Monsummano Terme

Scheda numero:

678

Data rilievo: 30/09/2021

Localizzazione

 Indirizzo: **Via Del Riposo**

 Numero civico: **7-19 A**

 Foglio catastale: **9** Particella: **306**

Nome:

Tipologia edificio

Schiera

Destinazione d'uso

Residenziale

La destinazione d'uso rappresenta solo un elemento di quadro conoscitivo, senza che ciò costituisca legittimazione alcuna. La legittimità dell'uso del fabbricato è definita dai titoli abilitativi regolarmente ottenuti ovvero se trattasi di edificio di origini remote, dalla documentazione reperibile sull'epoca di costruzione.

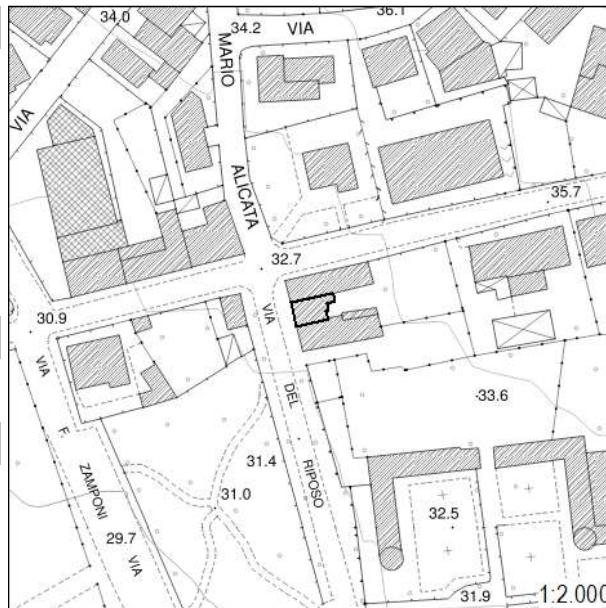

Inserimento ambientale

Ambientalmente integrato

Numero di piani

Due piani

 Seminterrato - Interrato

Copertura

A capanna

 Stato di conservazione: **Buono**

Paramento murario

Intonaco

 Stato di conservazione: **Buono**

Infissi

Infissi in metallo; Persiane in metallo

 Stato di conservazione: **Buono**

Elementi decorativi

Assenti

Stato di conservazione: -

Elementi incongrui

Pompa di calore in facciata

Degrado

Assente

CLASSIFICAZIONE EDIFICIO

Edifici di scarso valore sotto il profilo storico, architettonico ed ambientale (E.S.V.) - art. 27.4 delle NTA

Elementi di valore e prescrizioni particolari

-

NOTE

-

Monsummano Terme

Documentazione fotografica della scheda numero: 678

Foto 1



Monsummano Terme

 Scheda numero: **679**

Data rilievo: 30/09/2021

Localizzazione

 Indirizzo: **Via Grotta Giusti**

 Numero civico: **168**

 Foglio catastale: **9** Particella: **74**

Nome:

Tipologia edificio

Schiera

Destinazione d'uso

Residenziale

La destinazione d'uso rappresenta solo un elemento di quadro conoscitivo, senza che ciò costituisca legittimazione alcuna. La legittimità dell'uso del fabbricato è definita dai titoli abilitativi regolarmente ottenuti ovvero se trattasi di edificio di origini remote, dalla documentazione reperibile sull'epoca di costruzione.

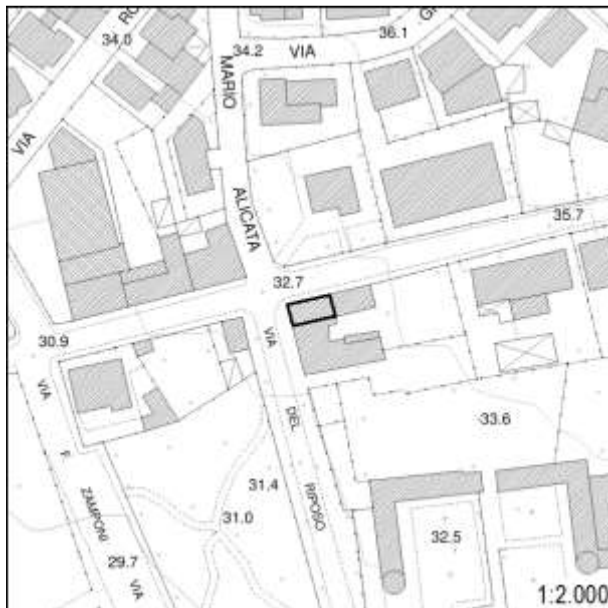

Inserimento ambientale

Ambientalmente integrato

Numero di piani

Due piani

 Seminterrato - Interrato

Copertura

A capanna

 Stato di conservazione: **Buono**

Paramento murario

Intonaco

 Stato di conservazione: **Buono**

Infissi

Infissi in legno; Persiane in metallo

 Stato di conservazione: **Buono**

Elementi decorativi

Assenti

Stato di conservazione: -

Elementi incongrui

-

Degrado

Assente

CLASSIFICAZIONE EDIFICIO

Edifici con elementi di valore sotto il profilo storico, architettonico e ambientale (E.E.V.) - art. 27.3 delle NTA

Elementi di valore e prescrizioni particolari

Edificio presente al Catasto Leopoldino

NOTE

Edificio presente al Catasto Leopoldino

Foto 1



Foto 2



Foto 3



Monsummano Terme

Scheda numero:

680

Data rilievo: 30/09/2021

Localizzazione

Indirizzo: Via Del Riposo

Numero civico: 19 b

Foglio catastale: 9 Particella: 77

Nome:

Tipologia edificio

Schiera

Destinazione d'uso

Residenziale

La destinazione d'uso rappresenta solo un elemento di quadro conoscitivo, senza che ciò costituisca legittimazione alcuna. La legittimità dell'uso del fabbricato è definita dai titoli abilitativi regolarmente ottenuti ovvero se trattasi di edificio di origini remote, dalla documentazione reperibile sull'epoca di costruzione.

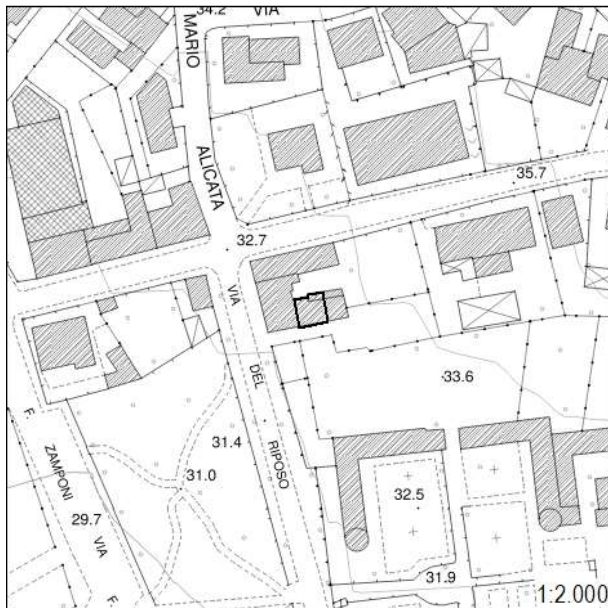

Inserimento ambientale

Ambientalmente integrato

Numero di piani

Due piani

 Seminterrato - Interrato

Copertura

A capanna

Stato di conservazione: **Buono**

Paramento murario

Intonaco

Stato di conservazione: **Buono**

Infissi

Infissi in legno; Persiane in legno; Persiane in metallo

Stato di conservazione: **Buono**

Elementi decorativi

Assenti

Stato di conservazione: -

Elementi incongrui

-

Degrado

Assente

CLASSIFICAZIONE EDIFICIO

Edifici di scarso valore sotto il profilo storico, architettonico ed ambientale (E.S.V.) - art. 27.4 delle NTA

Elementi di valore e prescrizioni particolari

-

NOTE

-

Monsummano Terme

Documentazione fotografica della scheda numero: 680



Monsummano Terme

Scheda numero:

681

Data rilievo: 30/09/2021

Localizzazione

Indirizzo: Via Del Riposo

Numero civico: 19C

Foglio catastale: 9 Particella: 77

Nome:

Tipologia edificio

Schiera

Destinazione d'uso

Residenziale; Non in uso

La destinazione d'uso rappresenta solo un elemento di quadro conoscitivo, senza che ciò costituisca legittimazione alcuna. La legittimità dell'uso del fabbricato è definita dai titoli abilitativi regolarmente ottenuti ovvero se trattasi di edificio di origini remote, dalla documentazione reperibile sull'epoca di costruzione.

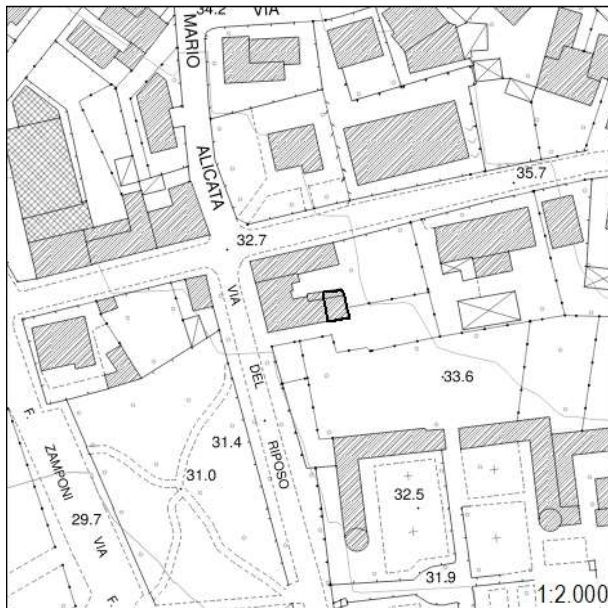

Inserimento ambientale

Ambientalmente integrato

Numero di piani

Due piani

 Seminterrato - Interrato

Copertura

A capanna

Stato di conservazione: **Buono**

Paramento murario

Intonaco

Stato di conservazione: **Buono; Lavori in corso**

Infissi

Infissi in metallo; Persiane in metallo

Stato di conservazione: **Buono; Lavori in corso**

Elementi decorativi

Assenti

Stato di conservazione: -

Elementi incongrui

-

Degrado

Lavori in corso

CLASSIFICAZIONE EDIFICIO

Edifici di scarso valore sotto il profilo storico, architettonico ed ambientale (E.S.V.) - art. 27.4 delle NTA

Elementi di valore e prescrizioni particolari

-

NOTE

-

Monsummano Terme

Documentazione fotografica della scheda numero: 681



Monsummano Terme

 Scheda numero: **682**

Data rilievo: 30/09/2021

Localizzazione

 Indirizzo: **Via Grotta Giusti**

 Numero civico: **202, 240**

 Foglio catastale: **9** Particella: **75**

Nome:

Tipologia edificio

Schiera

Destinazione d'uso

Residenziale; Non in uso

La destinazione d'uso rappresenta solo un elemento di quadro conoscitivo, senza che ciò costituisca legittimazione alcuna. La legittimità dell'uso del fabbricato è definita dai titoli abilitativi regolarmente ottenuti ovvero se trattasi di edificio di origini remote, dalla documentazione reperibile sull'epoca di costruzione.

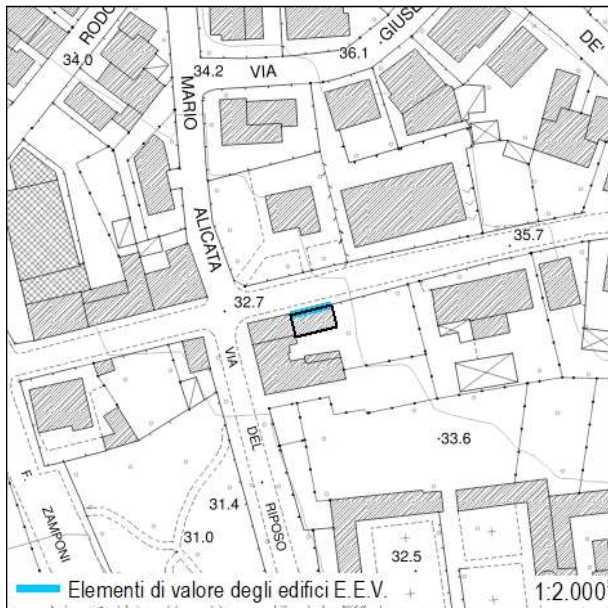

Inserimento ambientale

Ambientalmente integrato

Numero di piani

Due piani

 Seminterrato - Interrato

Copertura

A capanna

 Stato di conservazione: **Medio**

Paramento murario

Intonaco

 Stato di conservazione: **Medio; Pessimo**

Infissi

Infissi in legno; Persiane in legno

 Stato di conservazione: **Medio**

Elementi decorativi

Assenti

Stato di conservazione: -

Elementi incongrui

-

Degrado

Carenza di manutenzione

CLASSIFICAZIONE EDIFICIO

Edifici con elementi di valore sotto il profilo storico, architettonico e ambientale (E.E.V.) - art. 27.3 delle NTA

Elementi di valore e prescrizioni particolari

L'impaginato regolare della facciata principale e l'epoca costruttiva rappresentano elementi di valore per il fabbricato

NOTE

Edificio presente al Catasto Leopoldino

Foto 1



Foto 2



Foto 3



Monsummano Terme

Scheda numero:

683

Data rilievo: 30/09/2021

Localizzazione

Indirizzo: Via Grotta Giusti

Numero civico: 232, 240

Foglio catastale: 9 Particella: 82

Nome:

Tipologia edificio

Schiera

Destinazione d'uso

Residenziale

La destinazione d'uso rappresenta solo un elemento di quadro conoscitivo, senza che ciò costituisca legittimazione alcuna. La legittimità dell'uso del fabbricato è definita dai titoli abilitativi regolarmente ottenuti ovvero se trattasi di edificio di origini remote, dalla documentazione reperibile sull'epoca di costruzione.

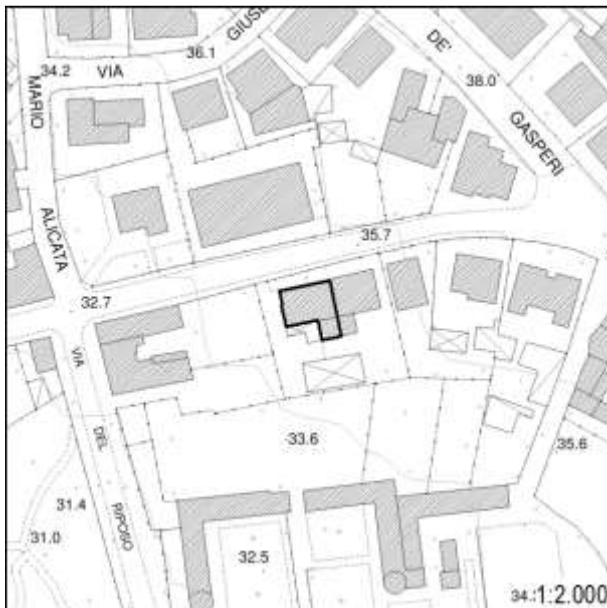

Inserimento ambientale

Ambientalmente integrato

Numero di piani

Tre piani

 Seminterrato - Interrato

Copertura

A capanna

Stato di conservazione: **Buono**

Paramento murario

Intonaco

Stato di conservazione: **Buono**

Infissi

Infissi in legno; Persiane in legno

Stato di conservazione: **Buono**

Elementi decorativi

Assenti

Stato di conservazione: -

Elementi incongrui

-

Degrado

Assente

CLASSIFICAZIONE EDIFICIO

Edifici di scarso valore sotto il profilo storico, architettonico ed ambientale (E.S.V.) - art. 27.4 delle NTA

Elementi di valore e prescrizioni particolari

-

NOTE

-

Foto 1



Foto 2



Monsummano Terme

Scheda numero:

684

Data rilievo: 30/09/2021

Localizzazione

Indirizzo: Via Grotta Giusti

Numero civico: 254, 260

Foglio catastale: 9 Particella: 83

Nome:

Tipologia edificio

Schiera

Destinazione d'uso

Residenziale

La destinazione d'uso rappresenta solo un elemento di quadro conoscitivo, senza che ciò costituisca legittimazione alcuna. La legittimità dell'uso del fabbricato è definita dai titoli abilitativi regolarmente ottenuti ovvero se trattasi di edificio di origini remote, dalla documentazione reperibile sull'epoca di costruzione.

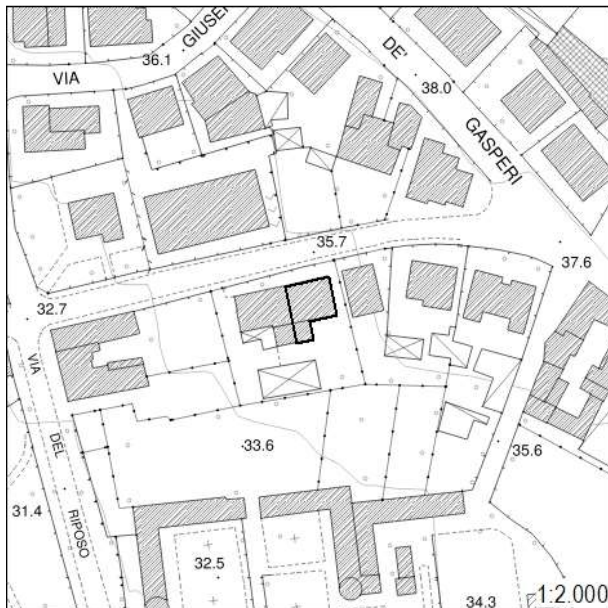

Inserimento ambientale

Ambientalmente integrato

Numero di piani

Due piani

 Seminterrato - Interrato

Copertura

A capanna

Stato di conservazione: **Buono**

Paramento murario

Intonaco

Stato di conservazione: **Buono**

Infissi

Infissi in legno; Persiane in legno

Stato di conservazione: **Buono**

Elementi decorativi

Assenti

Stato di conservazione: -

Elementi incongrui

-

Degrado

Assente

CLASSIFICAZIONE EDIFICIO

Edifici di scarso valore sotto il profilo storico, architettonico ed ambientale (E.S.V.) - art. 27.4 delle NTA

Elementi di valore e prescrizioni particolari

-

NOTE

-

Monsummano Terme

Documentazione fotografica della scheda numero: 684

Foto 1



Foto 2



Foto 3



Monsummano Terme

Scheda numero:

685

Data rilievo: 30/09/2021

Localizzazione

Indirizzo: Via Grotta Giusti

Numero civico: 340

Foglio catastale: 9 Particella: 87

Nome:

Tipologia edificio

Schiera

Destinazione d'uso

Residenziale

La destinazione d'uso rappresenta solo un elemento di quadro conoscitivo, senza che ciò costituisca legittimazione alcuna. La legittimità dell'uso del fabbricato è definita dai titoli abilitativi regolarmente ottenuti ovvero se trattasi di edificio di origini remote, dalla documentazione reperibile sull'epoca di costruzione.

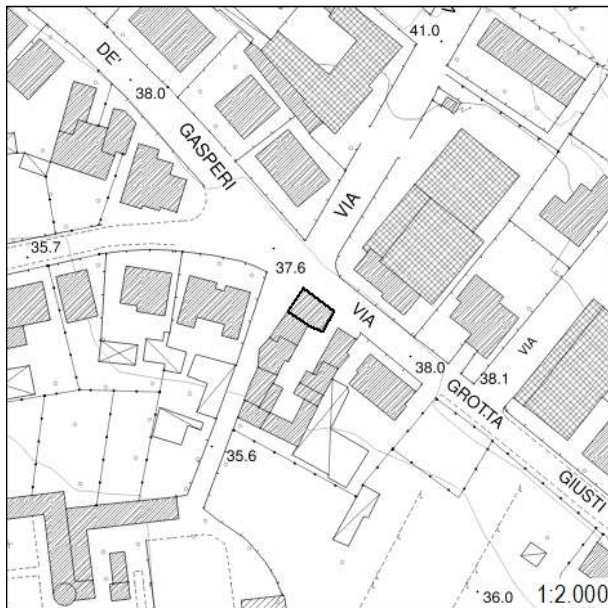

Inserimento ambientale

Ambientalmente integrato

Numero di piani

Due piani

 Seminterrato - Interrato

Copertura

A capanna

Stato di conservazione: **Buono**

Paramento murario

Intonaco

Stato di conservazione: **Buono**

Infissi

Infissi in legno; Infissi in metallo; Persiane in metallo

Stato di conservazione: **Buono**

Elementi decorativi

Assenti

Stato di conservazione: -

Elementi incongrui

-

Degrado

Assente

CLASSIFICAZIONE EDIFICIO

Edifici di scarso valore sotto il profilo storico, architettonico ed ambientale (E.S.V.) - art. 27.4 delle NTA

Elementi di valore e prescrizioni particolari

-

NOTE

-

Monsummano Terme

Documentazione fotografica della scheda numero: 685



Foto 1



Foto 2



Foto 3



Foto 4

Monsummano Terme

Scheda numero:

686

Data rilievo: 30/09/2021

Localizzazione

Indirizzo: Via Grotta Giusti

Numero civico: 330A, 342

Foglio catastale: 9 Particella: 87

Nome:

Tipologia edificio

Schiera

Destinazione d'uso

Residenziale

La destinazione d'uso rappresenta solo un elemento di quadro conoscitivo, senza che ciò costituisca legittimazione alcuna. La legittimità dell'uso del fabbricato è definita dai titoli abilitativi regolarmente ottenuti ovvero se trattasi di edificio di origini remote, dalla documentazione reperibile sull'epoca di costruzione.

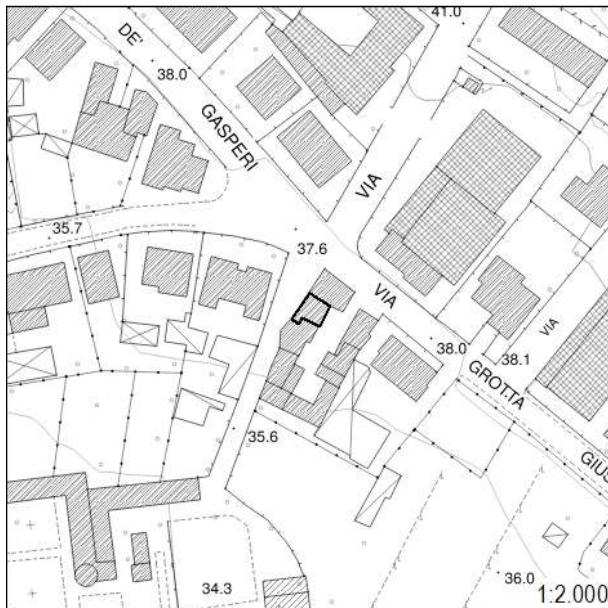

Inserimento ambientale

Ambientalmente integrato

Numero di piani

Due piani

 Seminterrato - Interrato

Copertura

A capanna

Stato di conservazione: **Buono**

Paramento murario

Intonaco

Stato di conservazione: **Medio**

Infissi

Infissi in legno; Infissi in metallo; Persiane in legno; Persiane in metallo

Stato di conservazione: **Buono**

Elementi decorativi

Assenti

Stato di conservazione: -

Elementi incongrui

-

Degrado

Assente

CLASSIFICAZIONE EDIFICIO

Edifici di scarso valore sotto il profilo storico, architettonico ed ambientale (E.S.V.) - art. 27.4 delle NTA

Elementi di valore e prescrizioni particolari

-

NOTE

-

Monsummano Terme

Documentazione fotografica della scheda numero: 686



Foto 1



Foto 2

Monsummano Terme

Scheda numero:

687

Data rilievo: 30/09/2021

Localizzazione

Indirizzo: Via Grotta Giusti

Numero civico: 330C

Foglio catastale: 9 Particella: 86

Nome:

Tipologia edificio

Schiera

Destinazione d'uso

Residenziale

La destinazione d'uso rappresenta solo un elemento di quadro conoscitivo, senza che ciò costituisca legittimazione alcuna. La legittimità dell'uso del fabbricato è definita dai titoli abilitativi regolarmente ottenuti ovvero se trattasi di edificio di origini remote, dalla documentazione reperibile sull'epoca di costruzione.

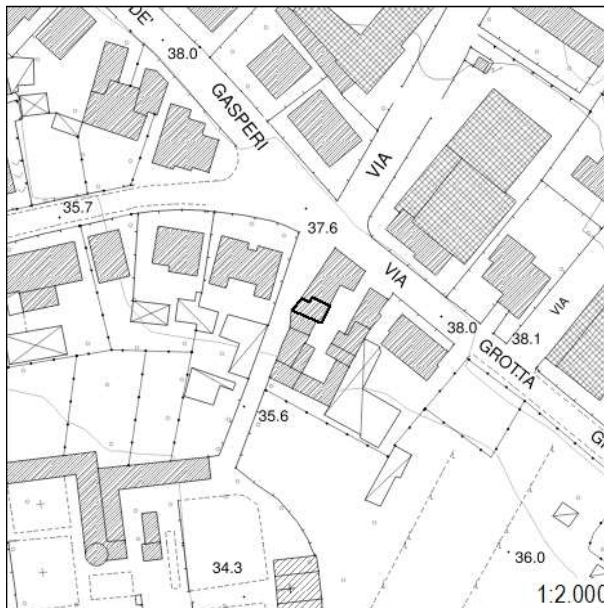

Inserimento ambientale

Ambientalmente integrato

Numero di piani

Tre piani

 Seminterrato - Interrato

Copertura

A capanna

Stato di conservazione: **Buono**

Paramento murario

Intonaco

Stato di conservazione: **Buono**

Infissi

Infissi in legno

Stato di conservazione: **Buono**

Elementi decorativi

Assenti

Stato di conservazione: -

Elementi incongrui

-

Degrado

Assente

CLASSIFICAZIONE EDIFICIO

Edifici di scarso valore sotto il profilo storico, architettonico ed ambientale (E.S.V.) - art. 27.4 delle NTA

Elementi di valore e prescrizioni particolari

-

NOTE

-

Monsummano Terme

Documentazione fotografica della scheda numero: 687



Foto 1



Foto 2



Foto 3

Monsummano Terme

Scheda numero:

688

Data rilievo: 30/09/2021

Localizzazione

Indirizzo: Via Grotta Giusti

Numero civico: 330 C

Foglio catastale: 9 Particella: 86

Nome:

Tipologia edificio

Schiera

Destinazione d'uso

Residenziale

La destinazione d'uso rappresenta solo un elemento di quadro conoscitivo, senza che ciò costituisca legittimazione alcuna. La legittimità dell'uso del fabbricato è definita dai titoli abilitativi regolarmente ottenuti ovvero se trattasi di edificio di origini remote, dalla documentazione reperibile sull'epoca di costruzione.



Inserimento ambientale

Ambientalmente integrato

Numero di piani

Tre piani

 Seminterrato - Interrato

Copertura

A capanna

Stato di conservazione: **Buono**

Paramento murario

Intonaco

Stato di conservazione: **Medio**

Infissi

Infissi in legno; Persiane in legno; Persiane in metallo

Stato di conservazione: **Buono**

Elementi decorativi

Assenti

Stato di conservazione: -

Elementi incongrui

-

Degrado

Assente

CLASSIFICAZIONE EDIFICIO

Edifici di scarso valore sotto il profilo storico, architettonico ed ambientale (E.S.V.) - art. 27.4 delle NTA

Elementi di valore e prescrizioni particolari

-

NOTE

-

Monsummano Terme

Documentazione fotografica della scheda numero: 688



Foto 1



Foto 2



Foto 3

Monsummano Terme

 Scheda numero: **689**

Data rilievo: 30/09/2021

Localizzazione

 Indirizzo: **Via Grotta Giusti**

 Numero civico: **67**

 Foglio catastale: **9** Particella: **A**

Nome:

Tipologia edificio

 Edificio specialistico: **Cimitero**

Destinazione d'uso

Di servizio

La destinazione d'uso rappresenta solo un elemento di quadro conoscitivo, senza che ciò costituisca legittimazione alcuna. La legittimità dell'uso del fabbricato è definita dai titoli abilitativi regolarmente ottenuti ovvero se trattasi di edificio di origini remote, dalla documentazione reperibile sull'epoca di costruzione.

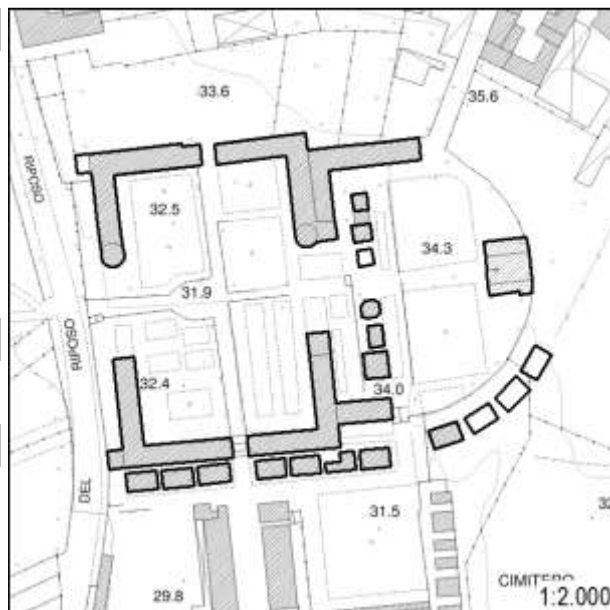

Inserimento ambientale

Ambientalmente integrato

Numero di piani

Uno/due piani

 Seminterrato - Interrato

Copertura

Cupola; A falda unica; A capanna

 Stato di conservazione: **Buono**

Paramento murario

Intonaco; Pietra a vista

 Stato di conservazione: **Buono**

Infissi

Infissi in legno; Infissi in metallo

 Stato di conservazione: **Buono**

Elementi decorativi

Cornici marcapiano; Zoccolature; Tabernacoli; Angolari; Cornici alle finestre; Portale

 Stato di conservazione: **Buono**

Elementi incongrui

-

Degrado

Assente

CLASSIFICAZIONE EDIFICIO

Edifici di valore sotto il profilo storico, architettonico e ambientale (E.Va.) - art. 27.2 delle NTA

Elementi di valore e prescrizioni particolari

-

NOTE

-

Monsummano Terme

Documentazione fotografica della scheda numero: 689





Foto 5



Foto 6



Foto 7



Foto 8

Foto 9



Foto 10



Foto 11



Foto 12





Foto 13



Foto 14



Foto 15



Foto 16

Monsummano Terme

 Scheda numero: **690**

Data rilievo: 20/09/2021

Localizzazione

 Indirizzo: **Via Padre Donzelli**

 Numero civico: **21-41**

 Foglio catastale: 7 Particella: **331**

Nome:

Tipologia edificio

Schiera

Destinazione d'uso

Residenziale

La destinazione d'uso rappresenta solo un elemento di quadro conoscitivo, senza che ciò costituisca legittimazione alcuna. La legittimità dell'uso del fabbricato è definita dai titoli abilitativi regolarmente ottenuti ovvero se trattasi di edificio di origini remote, dalla documentazione reperibile sull'epoca di costruzione.

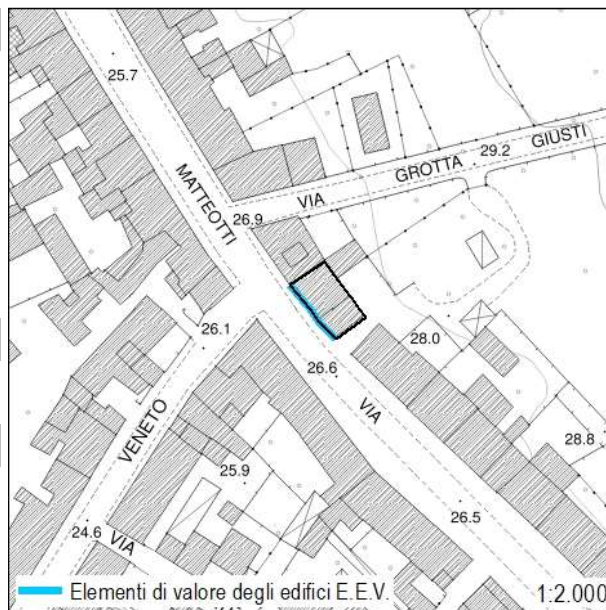

Inserimento ambientale

Ambientalmente integrato

Numero di piani

Uno/due piani

 Seminterrato - Interrato

Copertura

A capanna; A semi-padiglione

 Stato di conservazione: **Buono**

Paramento murario

Intonaco

 Stato di conservazione: **Buono**

Infissi

Infissi in legno; Persiane in metallo

 Stato di conservazione: **Buono**

Elementi decorativi

Assenti

Stato di conservazione: -

Elementi incongrui

-

Degrado

Assente

CLASSIFICAZIONE EDIFICIO

Edifici con elementi di valore sotto il profilo storico, architettonico e ambientale (E.E.V.) - art. 27.3 delle NTA

Elementi di valore e prescrizioni particolari

L'impaginato regolare della facciata principale rappresenta elemento di valore per il fabbricato

NOTE

-

Monsummano Terme

Documentazione fotografica della scheda numero: 690

Foto 1



Foto2



Monsummano Terme

Scheda numero:

691

Data rilievo: 20/09/2021

Localizzazione

Indirizzo: Via Padre Donzelli

Numero civico: 14

Foglio catastale: 8 Particella: 42, 44

Nome:

Tipologia edificio

Schiera

Destinazione d'uso

Residenziale

La destinazione d'uso rappresenta solo un elemento di quadro conoscitivo, senza che ciò costituisca legittimazione alcuna. La legittimità dell'uso del fabbricato è definita dai titoli abilitativi regolarmente ottenuti ovvero se trattasi di edificio di origini remote, dalla documentazione reperibile sull'epoca di costruzione.

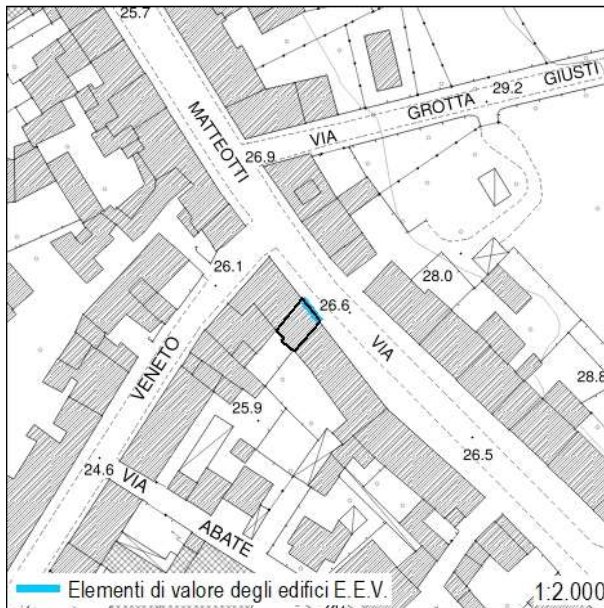

Inserimento ambientale

Ambientalmente integrato

Numero di piani

Due piani

 Seminterrato - Interrato

Copertura

A capanna

Stato di conservazione: **Buono**

Paramento murario

Intonaco

Stato di conservazione: **Buono**

Infissi

Infissi in legno; Persiane in legno; Persiane in metallo

Stato di conservazione: **Buono**

Elementi decorativi

Assenti

Stato di conservazione: -

Elementi incongrui

-

Degrado

Assente

CLASSIFICAZIONE EDIFICIO

Edifici con elementi di valore sotto il profilo storico, architettonico e ambientale (E.E.V.) - art. 27.3 delle NTA

Elementi di valore e prescrizioni particolari

L'impaginato regolare della facciata principale ed il contesto insediativo rappresentano elementi di valore per l'edificio

NOTE

-

Foto 1



Monsummano Terme

 Scheda numero: **692**

Data rilievo: 20/09/2021

Localizzazione

 Indirizzo: **Via Padre Donzelli**

 Numero civico: **21**

 Foglio catastale: **8** Particella: **44, 409**

Nome:

Tipologia edificio

Schiera

Destinazione d'uso

Residenziale; Commerciale

La destinazione d'uso rappresenta solo un elemento di quadro conoscitivo, senza che ciò costituisca legittimazione alcuna. La legittimità dell'uso del fabbricato è definita dai titoli abilitativi regolarmente ottenuti ovvero se trattasi di edificio di origini remote, dalla documentazione reperibile sull'epoca di costruzione.

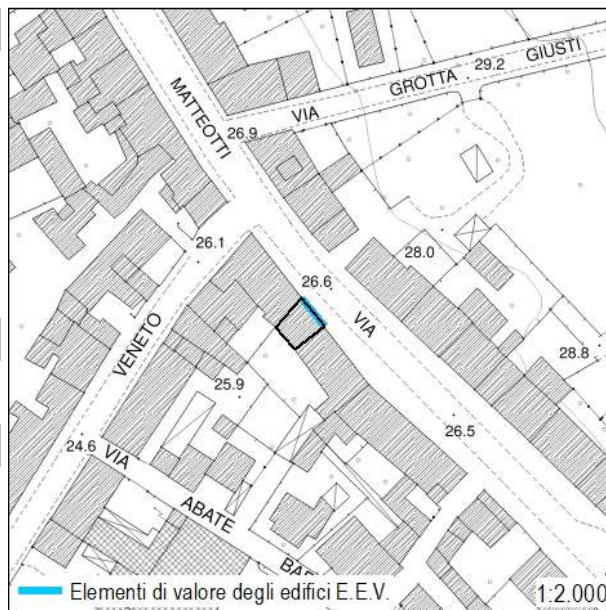

Inserimento ambientale

Ambientalmente integrato

Numero di piani

Due piani

 Seminterrato - Interrato

Copertura

A capanna

 Stato di conservazione: **Buono**

Paramento murario

Intonaco

 Stato di conservazione: **Buono**

Infissi

Infissi in legno; Avvolgibili

 Stato di conservazione: **Medio**

Elementi decorativi

Sottogronda; Zoccolature

 Stato di conservazione: **Buono**

Elementi incongrui

-

Degrado

Assente

CLASSIFICAZIONE EDIFICIO

Edifici con elementi di valore sotto il profilo storico, architettonico e ambientale (E.E.V.) - art. 27.3 delle NTA

Elementi di valore e prescrizioni particolari

L'impaginato regolare della facciata principale ed il contesto insediativo rappresentano elementi di valore per l'edificio

NOTE

-

Foto 1



Monsummano Terme

Scheda numero:

693

Data rilievo: 20/09/2021

Localizzazione

Indirizzo: **Via Padre Donzelli**

Numero civico: **36**

Foglio catastale: **8** Particella: **409**

Nome:

Tipologia edificio

Schiera

Destinazione d'uso

Residenziale; Commerciale

La destinazione d'uso rappresenta solo un elemento di quadro conoscitivo, senza che ciò costituisca legittimazione alcuna. La legittimità dell'uso del fabbricato è definita dai titoli abilitativi regolarmente ottenuti ovvero se trattasi di edificio di origini remote, dalla documentazione reperibile sull'epoca di costruzione.

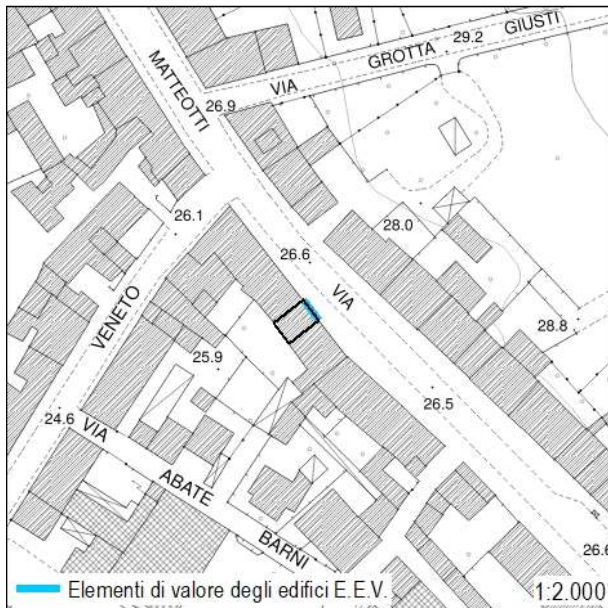

Inserimento ambientale

Ambientalmente integrato

Numero di piani

Due piani

Seminterrato - Interrato

Copertura

A capanna

Stato di conservazione: **Buono**

Paramento murario

Intonaco

Stato di conservazione: **Buono**

Infissi

Infissi in legno; Infissi in metallo; Persiane in legno; Persiane in metallo

Stato di conservazione: **Buono; Medio**

Elementi decorativi

Sottogronda

Stato di conservazione: **Buono**

Elementi incongrui

-

Degrado

Assente

CLASSIFICAZIONE EDIFICIO

Edifici con elementi di valore sotto il profilo storico, architettonico e ambientale (E.E.V.) - art. 27.3 delle NTA

Elementi di valore e prescrizioni particolari

L'impaginato regolare della facciata principale ed il contesto insediativo rappresentano elementi di valore per l'edificio

NOTE

-

Monsummano Terme

Documentazione fotografica della scheda numero: 693

Foto 1



Monsummano Terme

Scheda numero:

694

Data rilievo: 20/09/2021

Localizzazione

Indirizzo: Via Padre Donzelli

Numero civico: 43

Foglio catastale: 7 Particella: 334, 339

Nome:

Tipologia edificio

Schiera

Destinazione d'uso

Residenziale; Commerciale

La destinazione d'uso rappresenta solo un elemento di quadro conoscitivo, senza che ciò costituisca legittimazione alcuna. La legittimità dell'uso del fabbricato è definita dai titoli abilitativi regolarmente ottenuti ovvero se trattasi di edificio di origini remote, dalla documentazione reperibile sull'epoca di costruzione.

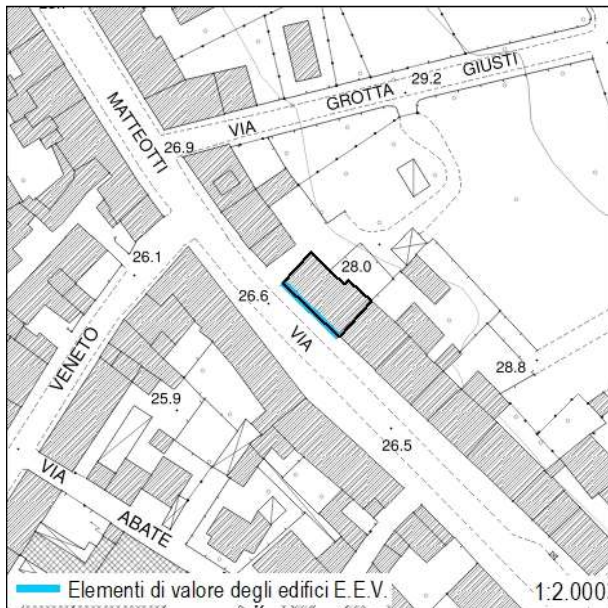

Inserimento ambientale

Ambientalmente integrato

Numero di piani

Due piani

 Seminterrato - Interrato

Copertura

A capanna

Stato di conservazione: **Buono**

Paramento murario

Intonaco; Pietra a vista; Laterizio a vista

Stato di conservazione: **Buono**

Infissi

Infissi in legno; Infissi in metallo; Persiane in legno

Stato di conservazione: **Buono**

Elementi decorativi

Sottogronda; Cornici marcapiano; Cornici alle finestre; Portale

Stato di conservazione: **Buono**

Elementi incongrui

-

Degrado

Assente

CLASSIFICAZIONE EDIFICIO

Edifici con elementi di valore sotto il profilo storico, architettonico e ambientale (E.E.V.) - art. 27.3 delle NTA

Elementi di valore e prescrizioni particolari

L'impaginato regolare della facciata principale e gli elementi decorativi rappresentano elementi di valore per l'edificio

NOTE

-

Monsummano Terme

Documentazione fotografica della scheda numero: 694



Monsummano Terme

 Scheda numero: **695**

Data rilievo: 20/09/2021

Localizzazione

 Indirizzo: **Via Padre Donzelli**

 Numero civico: **40, 44, 48**

 Foglio catastale: 8 Particella: **46, 409**

Nome:

Tipologia edificio

Schiera

Destinazione d'uso

Residenziale; Commerciale

La destinazione d'uso rappresenta solo un elemento di quadro conoscitivo, senza che ciò costituisca legittimazione alcuna. La legittimità dell'uso del fabbricato è definita dai titoli abilitativi regolarmente ottenuti ovvero se trattasi di edificio di origini remote, dalla documentazione reperibile sull'epoca di costruzione.

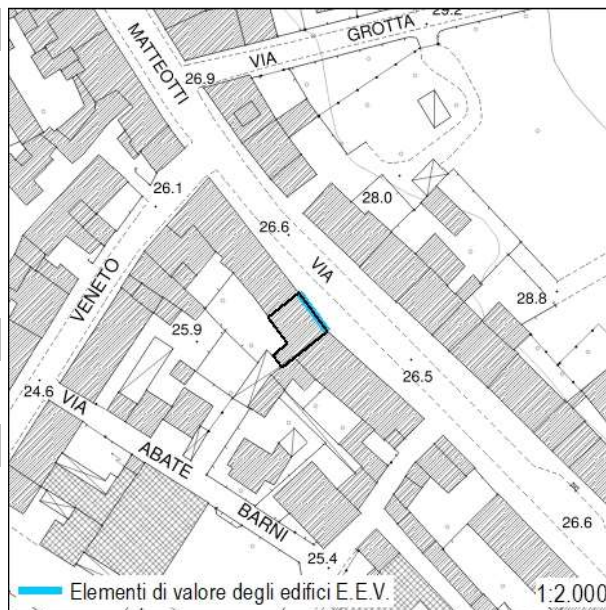

Inserimento ambientale

Ambientalmente integrato

Numero di piani

Due piani

 Seminterrato - Interrato

Copertura

A capanna

 Stato di conservazione: **Buono**

Paramento murario

Intonaco

 Stato di conservazione: **Buono**

Infissi

Infissi in legno; Infissi in metallo; Persiane in legno

 Stato di conservazione: **Buono**

Elementi decorativi

Cornici marcapiano; Cornici alle finestre e porte

 Stato di conservazione: **Buono**

Elementi incongrui

-

Degrado

Assente

CLASSIFICAZIONE EDIFICIO

Edifici con elementi di valore sotto il profilo storico, architettonico e ambientale (E.E.V.) - art. 27.3 delle NTA

Elementi di valore e prescrizioni particolari

L'impaginato simmetrico della facciata principale e gli elementi decorativi rappresentano elementi di valore per l'edificio

NOTE

-

Monsummano Terme

Documentazione fotografica della scheda numero: 695

Foto 1



Monsummano Terme

Scheda numero:

696

Data rilievo: 30/09/2021

Localizzazione

Indirizzo: Via Padre Donzelli

Numero civico: 52, 58

Foglio catastale: 8 Particella: 47, 2158

Nome:

Tipologia edificio

Schiera

Destinazione d'uso

Residenziale

La destinazione d'uso rappresenta solo un elemento di quadro conoscitivo, senza che ciò costituisca legittimazione alcuna. La legittimità dell'uso del fabbricato è definita dai titoli abilitativi regolarmente ottenuti ovvero se trattasi di edificio di origini remote, dalla documentazione reperibile sull'epoca di costruzione.

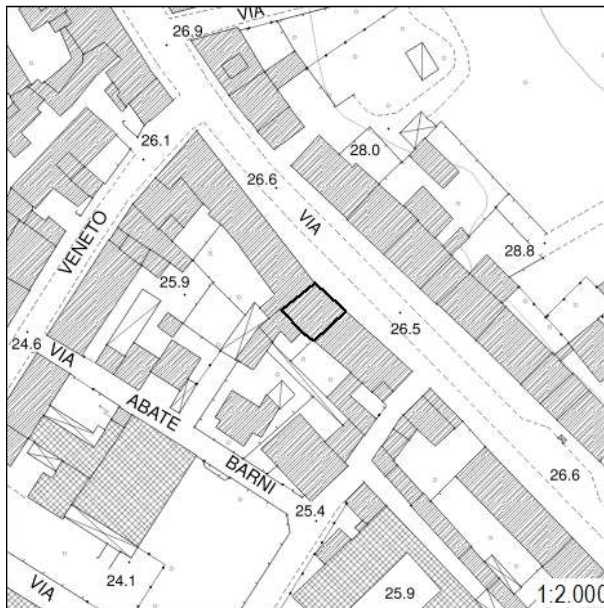

Inserimento ambientale

Ambientalmente integrato

Numero di piani

Due piani

 Seminterrato - Interrato

Copertura

A capanna

Stato di conservazione: **Buono**

Paramento murario

Pietra a vista; Laterizio a vista

Stato di conservazione: **Buono**

Infissi

Infissi in legno; Persiane in legno

Stato di conservazione: **Buono**

Elementi decorativi

Cornici marcapiano; Angolari; Cornici alle finestre; Sottogronda

Stato di conservazione: **Buono**

Elementi incongrui

-

Degrado

Assente

CLASSIFICAZIONE EDIFICIO

Edifici di valore sotto il profilo storico, architettonico e ambientale (E.Va.) - art. 27.2 delle NTA

Elementi di valore e prescrizioni particolari

-

NOTE

-

Monsummano Terme

Documentazione fotografica della scheda numero: 696

Foto 1



Foto 2



Monsummano Terme

Scheda numero:

697

Data rilievo: 20/09/2021

Localizzazione

Indirizzo: Via Padre Donzelli

Numero civico: 65, 69, 75

Foglio catastale: 7 Particella: 340

Nome:

Tipologia edificio

Schiera

Destinazione d'uso

Residenziale; Commerciale

La destinazione d'uso rappresenta solo un elemento di quadro conoscitivo, senza che ciò costituisca legittimazione alcuna. La legittimità dell'uso del fabbricato è definita dai titoli abilitativi regolarmente ottenuti ovvero se trattasi di edificio di origini remote, dalla documentazione reperibile sull'epoca di costruzione.

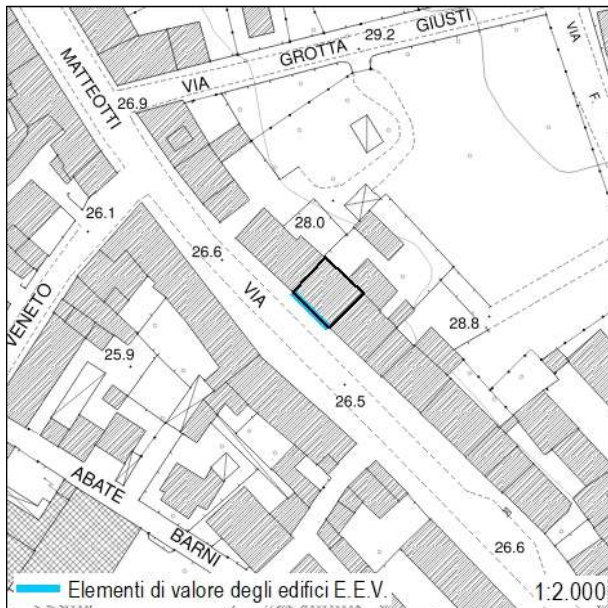

Inserimento ambientale

Ambientalmente integrato

Numero di piani

Due/tre piani

 Seminterrato - Interrato

Copertura

A capanna

Stato di conservazione: **Buono**

Paramento murario

Intonaco

Stato di conservazione: **Buono**

Infissi

Infissi in legno; Infissi in metallo; Persiane in legno; Persiane in metallo

Stato di conservazione: **Buono**

Elementi decorativi

Assenti

Stato di conservazione: -

Elementi incongrui

-

Degrado

Assente

CLASSIFICAZIONE EDIFICIO

Edifici con elementi di valore sotto il profilo storico, architettonico e ambientale (E.E.V.) - art. 27.3 delle NTA

Elementi di valore e prescrizioni particolari

L'impaginato regolare della facciata principale ed il contesto insediativo rappresentano elementi di valore per l'edificio

NOTE

-

Monsummano Terme

Documentazione fotografica della scheda numero: 697

Foto 1



Monsummano Terme

 Scheda numero: **698**

Data rilievo: 20/09/2021

Localizzazione

 Indirizzo: **Via Padre Donzelli**

 Numero civico: **77, 81, 85, 89**

 Foglio catastale: 7 Particella: **341**

Nome:

Tipologia edificio

Schiera

Destinazione d'uso

Residenziale

La destinazione d'uso rappresenta solo un elemento di quadro conoscitivo, senza che ciò costituisca legittimazione alcuna. La legittimità dell'uso del fabbricato è definita dai titoli abilitativi regolarmente ottenuti ovvero se trattasi di edificio di origini remote, dalla documentazione reperibile sull'epoca di costruzione.

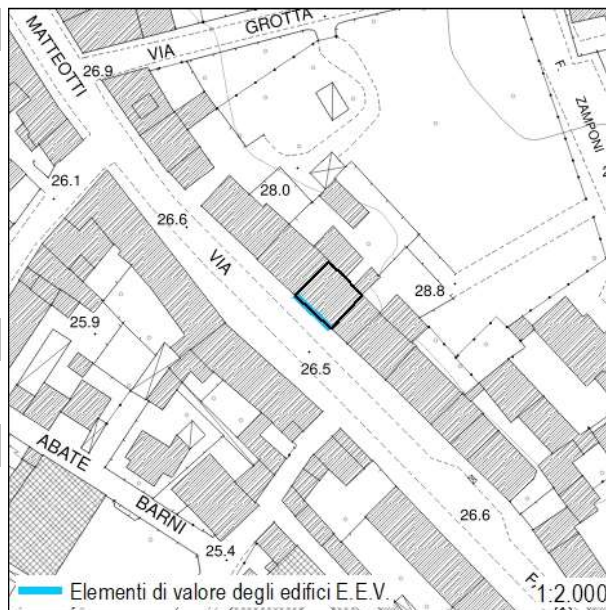

Inserimento ambientale

Ambientalmente integrato

Numero di piani

Due piani

 Seminterrato - Interrato

Copertura

A capanna

 Stato di conservazione: **Buono**

Paramento murario

Pietra a vista

 Stato di conservazione: **Buono**

Infissi

Infissi in legno; Infissi in metallo; Persiane in legno; Persiane in metallo

 Stato di conservazione: **Buono**

Elementi decorativi

Assenti

Stato di conservazione: -

Elementi incongrui

-

Degrado

Assente

CLASSIFICAZIONE EDIFICIO

Edifici con elementi di valore sotto il profilo storico, architettonico e ambientale (E.E.V.) - art. 27.3 delle NTA

Elementi di valore e prescrizioni particolari

L'impaginato regolare della facciata principale ed il contesto insediativo rappresentano elementi di valore per l'edificio

NOTE

-

Monsummano Terme

Documentazione fotografica della scheda numero: 698

Foto 1



Foto 2



Monsummano Terme

 Scheda numero: **699**

 Data rilievo: **30/09/2021**

Localizzazione

 Indirizzo: **Via Padre Donzelli**

 Numero civico: **64-68-70**

 Foglio catastale: **8** Particella: **47**

Nome:

Tipologia edificio

linea; schiera

Destinazione d'uso

Residenziale

La destinazione d'uso rappresenta solo un elemento di quadro conoscitivo, senza che ciò costituisca legittimazione alcuna. La legittimità dell'uso del fabbricato è definita dai titoli abilitativi regolarmente ottenuti ovvero se trattasi di edificio di origini remote, dalla documentazione reperibile sull'epoca di costruzione.

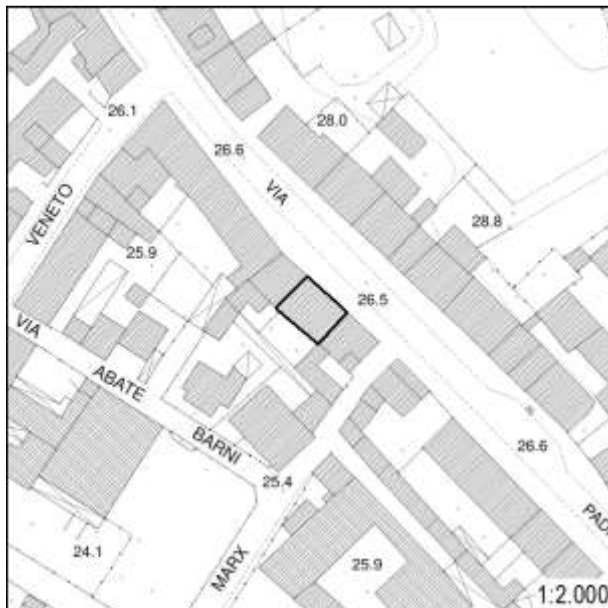

Inserimento ambientale

Ambientalmente integrato

Numero di piani

Due piani

 Seminterrato - Interrato

Copertura

A capanna

 Stato di conservazione: **Buono**

Paramento murario

Intonaco

 Stato di conservazione: **Buono**

Infissi

Infissi in legno; Infissi in metallo; Avvolgibili

 Stato di conservazione: **Buono**

Elementi decorativi

Assenti

 Stato di conservazione: **-**

Elementi incongrui

-

Degrado

Assente

CLASSIFICAZIONE EDIFICIO

Edifici di scarso valore sotto il profilo storico, architettonico ed ambientale (E.S.V.) - art. 27.4 delle NTA

Elementi di valore e prescrizioni particolari

-

NOTE

-

Monsummano Terme

Documentazione fotografica della scheda numero: 699

Foto 1



Monsummano Terme

 Scheda numero: **700**

 Data rilievo: **30/09/2021**

Localizzazione

 Indirizzo: **Via Padre Donzelli**

 Numero civico: **93**

 Foglio catastale: **7** Particella: **343**

Nome:

Tipologia edificio

Schiera

Destinazione d'uso

Commerciale

La destinazione d'uso rappresenta solo un elemento di quadro conoscitivo, senza che ciò costituisca legittimazione alcuna. La legittimità dell'uso del fabbricato è definita dai titoli abilitativi regolarmente ottenuti ovvero se trattasi di edificio di origini remote, dalla documentazione reperibile sull'epoca di costruzione.

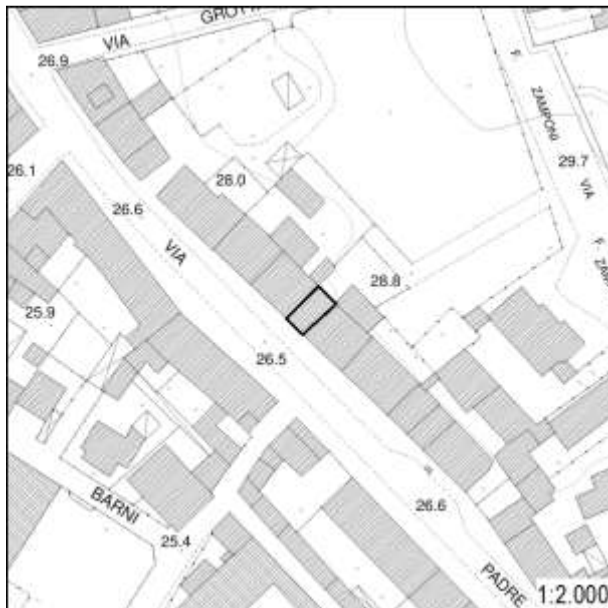

Inserimento ambientale

Ambientalmente integrato

Numero di piani

Due piani

 Seminterrato - Interrato

Copertura

A capanna

 Stato di conservazione: **Buono**

Paramento murario

Intonaco

 Stato di conservazione: **Buono**

Infissi

Infissi in metallo

 Stato di conservazione: **Buono**

Elementi decorativi

Assenti

 Stato di conservazione: **-**

Elementi incongrui

-

Degrado

Assente

CLASSIFICAZIONE EDIFICIO

Edifici di scarso valore sotto il profilo storico, architettonico ed ambientale (E.S.V.) - art. 27.4 delle NTA

Elementi di valore e prescrizioni particolari

-

NOTE

-

Monsummano Terme

Documentazione fotografica della scheda numero: 700

Foto 1



Foto 2



Monsummano Terme

 Scheda numero: **701**

 Data rilievo: **30/09/2021**

Localizzazione

 Indirizzo: **Via Padre Donzelli**

 Numero civico: **99, 103, 107**

 Foglio catastale: **7** Particella: **345**

Nome:

Tipologia edificio

Schiera

Destinazione d'uso

Residenziale; Commerciale

La destinazione d'uso rappresenta solo un elemento di quadro conoscitivo, senza che ciò costituisca legittimazione alcuna. La legittimità dell'uso del fabbricato è definita dai titoli abilitativi regolarmente ottenuti ovvero se trattasi di edificio di origini remote, dalla documentazione reperibile sull'epoca di costruzione.

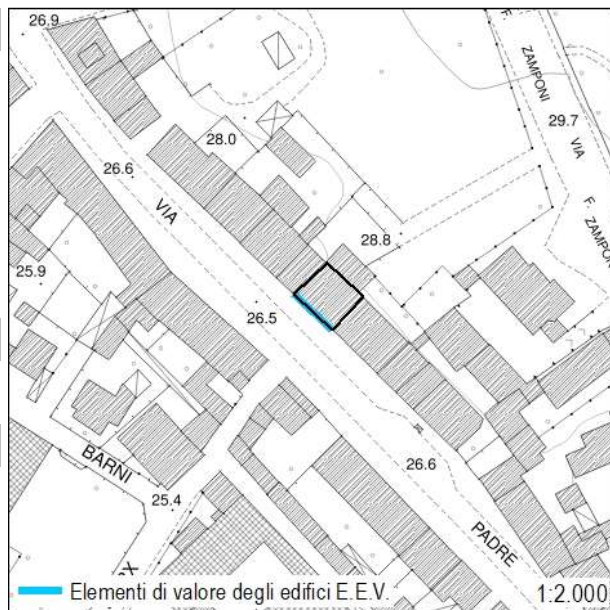

Inserimento ambientale

Ambientalmente integrato

Numero di piani

Due piani

 Seminterrato - Interrato

Copertura

A capanna

 Stato di conservazione: **Buono**

Paramento murario

Intonaco

 Stato di conservazione: **Buono**

Infissi

Infissi in legno; Infissi in metallo; Persiane in legno

 Stato di conservazione: **Buono**

Elementi decorativi

Assenti

 Stato di conservazione: **-**

Elementi incongrui

-

Degrado

Assente

CLASSIFICAZIONE EDIFICIO

Edifici con elementi di valore sotto il profilo storico, architettonico e ambientale (E.E.V.) - art. 27.3 delle NTA

Elementi di valore e prescrizioni particolari

L'impaginato simmetrico della facciata principale ed il contesto insediativo rappresentano elementi di valore per l'edificio

NOTE

-

Monsummano Terme

Documentazione fotografica della scheda numero: 701

Foto 1



Foto 2



Monsummano Terme

 Scheda numero: **702**

 Data rilievo: **30/09/2021**

Localizzazione

 Indirizzo: **Via Padre Donzelli**

 Numero civico: **78, 80, 82**

 Foglio catastale: **8** Particella: **48**

Nome:

Tipologia edificio

Schiera

Destinazione d'uso

Residenziale; Commerciale

La destinazione d'uso rappresenta solo un elemento di quadro conoscitivo, senza che ciò costituisca legittimazione alcuna. La legittimità dell'uso del fabbricato è definita dai titoli abilitativi regolarmente ottenuti ovvero se trattasi di edificio di origini remote, dalla documentazione reperibile sull'epoca di costruzione.

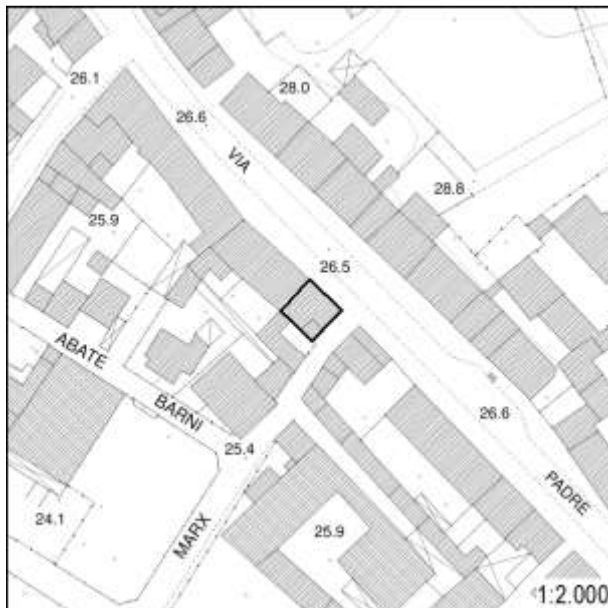

Inserimento ambientale

Ambientalmente integrato

Numero di piani

Tre piani

 Seminterrato - Interrato

Copertura

A semi-padiglione

 Stato di conservazione: **Buono**

Paramento murario

Intonaco; Pietra a vista

 Stato di conservazione: **Buono**

Infissi

Infissi in legno; Infissi in metallo; Persiane in legno

 Stato di conservazione: **Buono**

Elementi decorativi

Zoccolature; Cornici alle finestre e porte; Zoccolature; Balaustre, cancelli, inferriate

 Stato di conservazione: **Buono**

Elementi incongrui

-

Degrado

Assente

CLASSIFICAZIONE EDIFICIO

Edifici di valore sotto il profilo storico, architettonico e ambientale (E.Va.) - art. 27.2 delle NTA

Elementi di valore e prescrizioni particolari

-

NOTE

-

Monsummano Terme

Documentazione fotografica della scheda numero: 702

Foto 1



Foto 2



Foto 3



Foto 4



Monsummano Terme

Scheda numero:

703

Data rilievo: 30/09/2021

Localizzazione

Indirizzo: Via Carlo Marx

Numero civico: 18, 22

Foglio catastale: 8 Particella: 48, 53, 783

Nome:

Tipologia edificio

Annesso

Destinazione d'uso

Di servizio

La destinazione d'uso rappresenta solo un elemento di quadro conoscitivo, senza che ciò costituisca legittimazione alcuna. La legittimità dell'uso del fabbricato è definita dai titoli abilitativi regolarmente ottenuti ovvero se trattasi di edificio di origini remote, dalla documentazione reperibile sull'epoca di costruzione.

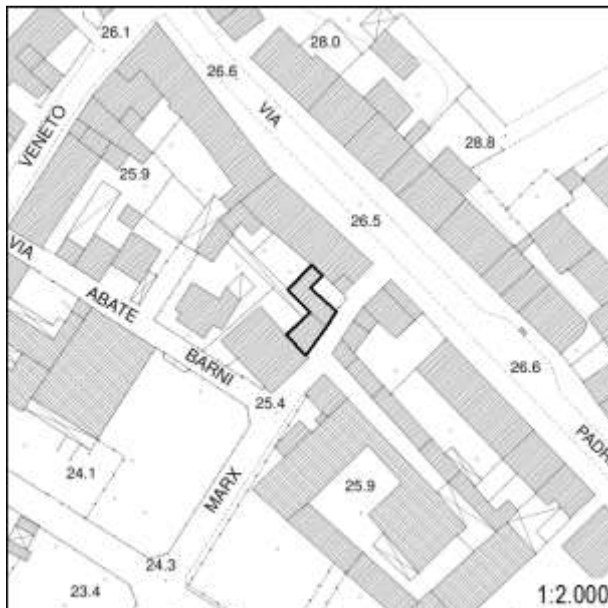

Inserimento ambientale

Ambientalmente integrato

Numero di piani

Un piano

 Seminterrato - Interrato

Copertura

A capanna

Stato di conservazione: **Buono**

Paramento murario

Intonaco

Stato di conservazione: **Buono**

Infissi

Infissi in legno; Infissi in metallo

Stato di conservazione: **Buono**

Elementi decorativi

Assenti

Stato di conservazione: -

Elementi incongrui

-

Degrado

Assente

CLASSIFICAZIONE EDIFICIO

Edifici di scarso valore sotto il profilo storico, architettonico ed ambientale (E.S.V.) - art. 27.4 delle NTA

Elementi di valore e prescrizioni particolari

-

NOTE

-

Monsummano Terme

Documentazione fotografica della scheda numero: 703

Foto 1



Foto 2



Foto 3



Monsummano Terme

 Scheda numero: **704**

Data rilievo: 30/09/2021

Localizzazione

Indirizzo: Via Carlo Marx; Via Abate Barni

Numero civico: 34; 81,77

Foglio catastale: 8 Particella: 53

Nome:

Tipologia edificio

Schiera

Destinazione d'uso

Residenziale

La destinazione d'uso rappresenta solo un elemento di quadro conoscitivo, senza che ciò costituisca legittimazione alcuna. La legittimità dell'uso del fabbricato è definita dai titoli abilitativi regolarmente ottenuti ovvero se trattasi di edificio di origini remote, dalla documentazione reperibile sull'epoca di costruzione.

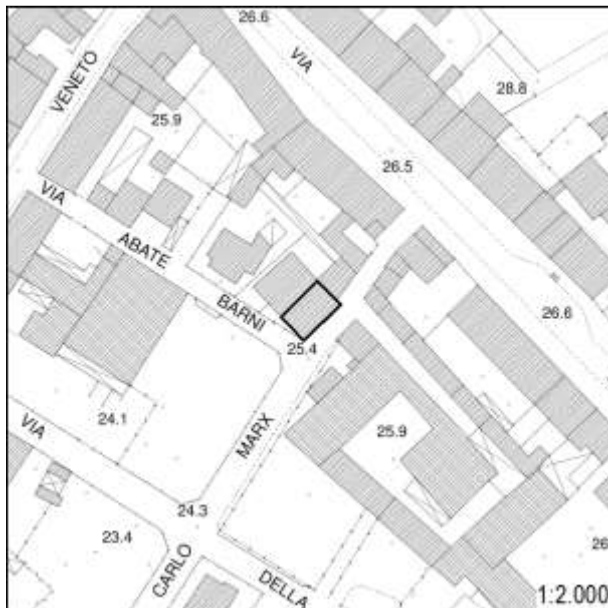

Inserimento ambientale

Ambientalmente integrato

Numero di piani

Due piani

 Seminterrato - Interrato

Copertura

A semi-padiglione

 Stato di conservazione: **Buono**

Paramento murario

Intonaco

 Stato di conservazione: **Medio**

Infissi

Infissi in metallo; Persiane in legno; Avvolgibili

 Stato di conservazione: **Medio**

Elementi decorativi

Assenti

Stato di conservazione: -

Elementi incongrui

-

Degrado

Carenza di manutenzione

CLASSIFICAZIONE EDIFICIO

Edifici di scarso valore sotto il profilo storico, architettonico ed ambientale (E.S.V.) - art. 27.4 delle NTA

Elementi di valore e prescrizioni particolari

-

NOTE

Porzione di edificio presente al Catasto Leopoldino

Monsummano Terme

Documentazione fotografica della scheda numero: 704

Foto 1



Foto 2



Foto 3



Foto 4



Monsummano Terme

 Scheda numero: **705**

 Data rilievo: **30/09/2021**

Localizzazione

 Indirizzo: **Via Abate Barni**

 Numero civico: **71**

 Foglio catastale: **8** Particella: **842**

Nome:

Tipologia edificio

Schiera

Destinazione d'uso

Residenziale

La destinazione d'uso rappresenta solo un elemento di quadro conoscitivo, senza che ciò costituisca legittimazione alcuna. La legittimità dell'uso del fabbricato è definita dai titoli abilitativi regolarmente ottenuti ovvero se trattasi di edificio di origini remote, dalla documentazione reperibile sull'epoca di costruzione.

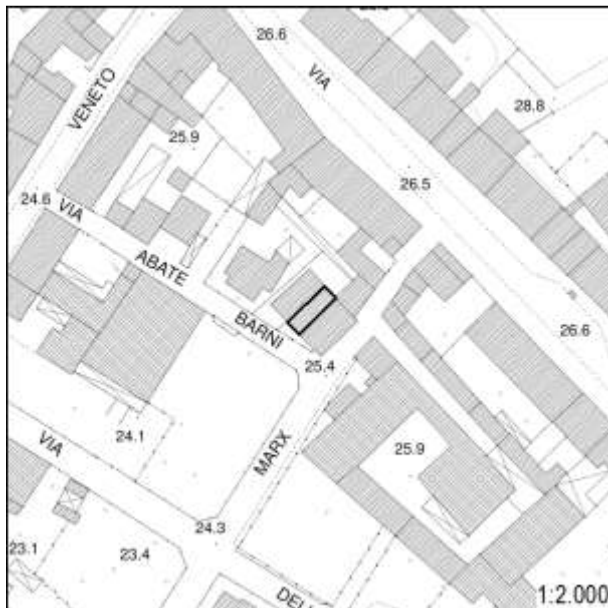

Inserimento ambientale

Ambientalmente integrato

Numero di piani

Due piani

 Seminterrato - Interrato

Copertura

A capanna

 Stato di conservazione: **Buono**

Paramento murario

Intonaco

 Stato di conservazione: **Buono**

Infissi

Infissi in legno; Persiane in metallo

 Stato di conservazione: **Buono**

Elementi decorativi

Assenti

 Stato di conservazione: **-**

Elementi incongrui

-

Degrado

Assente

CLASSIFICAZIONE EDIFICIO

Edifici di scarso valore sotto il profilo storico, architettonico ed ambientale (E.S.V.) - art. 27.4 delle NTA

Elementi di valore e prescrizioni particolari

-

NOTE

Porzione di edificio presente al Catasto Leopoldino

Monsummano Terme

Documentazione fotografica della scheda numero: 705

Foto 1



Foto 2



Foto 3



Monsummano Terme

 Scheda numero: **706**

 Data rilievo: **30/09/2021**

Localizzazione

 Indirizzo: **Via Abate Barni**

 Numero civico: **65**

 Foglio catastale: **8** Particella: **841**

Nome:

Tipologia edificio

Schiera

Destinazione d'uso

Residenziale

La destinazione d'uso rappresenta solo un elemento di quadro conoscitivo, senza che ciò costituisca legittimazione alcuna. La legittimità dell'uso del fabbricato è definita dai titoli abilitativi regolarmente ottenuti ovvero se trattasi di edificio di origini remote, dalla documentazione reperibile sull'epoca di costruzione.

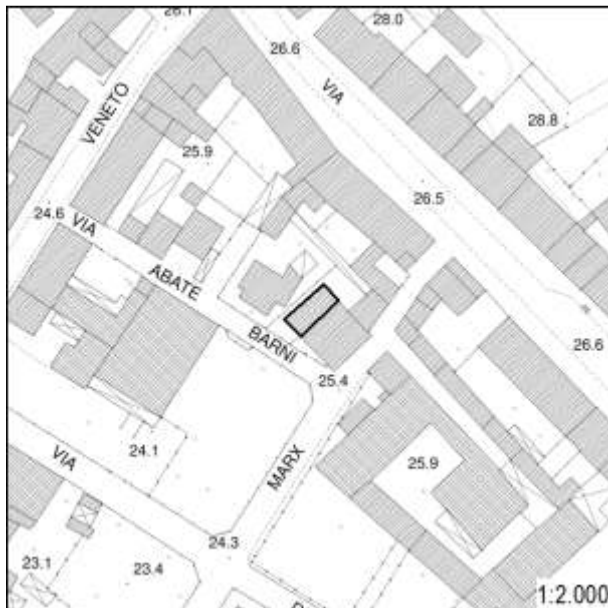

Inserimento ambientale

Ambientalmente integrato

Numero di piani

Due piani

 Seminterrato - Interrato

Copertura

A capanna

 Stato di conservazione: **Buono**

Paramento murario

Intonaco

 Stato di conservazione: **Buono**

Infissi

Infissi in legno; Persiane in legno

 Stato di conservazione: **Buono**

Elementi decorativi

Assenti

 Stato di conservazione: **-**

Elementi incongrui

-

Degrado

Assente

CLASSIFICAZIONE EDIFICIO

Edifici di scarso valore sotto il profilo storico, architettonico ed ambientale (E.S.V.) - art. 27.4 delle NTA

Elementi di valore e prescrizioni particolari

-

NOTE

-

Monsummano Terme

Documentazione fotografica della scheda numero: 706

Foto 1



Foto 2



Monsummano Terme

 Scheda numero: **707**

 Data rilievo: **30/09/2021**

Localizzazione

 Indirizzo: **Via Carlo Marx**

 Numero civico: **11, 19**

 Foglio catastale: **8** Particella: **410**

Nome:

Tipologia edificio

Schiera

Destinazione d'uso

Residenziale

La destinazione d'uso rappresenta solo un elemento di quadro conoscitivo, senza che ciò costituisca legittimazione alcuna. La legittimità dell'uso del fabbricato è definita dai titoli abilitativi regolarmente ottenuti ovvero se trattasi di edificio di origini remote, dalla documentazione reperibile sull'epoca di costruzione.

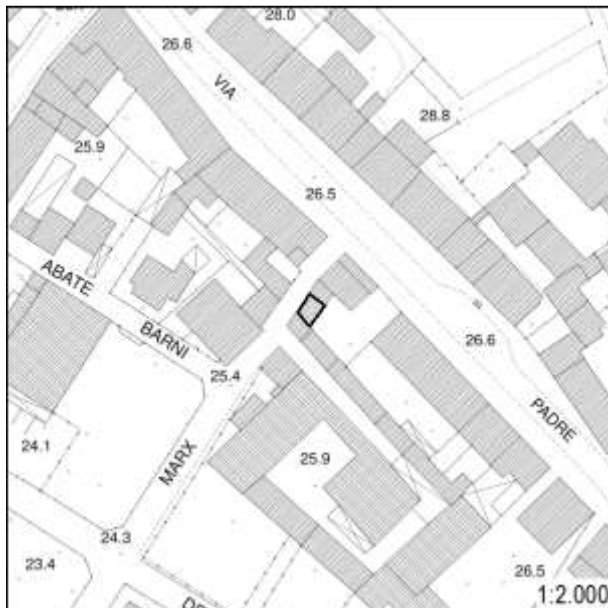

Inserimento ambientale

Ambientalmente integrato

Numero di piani

Uno/due piani

 Seminterrato - Interrato

Copertura

A falda unica; A semi-padiglione; Piana

 Stato di conservazione: **Buono**

Paramento murario

Intonaco

 Stato di conservazione: **Buono**

Infissi

Infissi in legno; Avvolgibili

 Stato di conservazione: **Medio**

Elementi decorativi

Assenti

 Stato di conservazione: **-**

Elementi incongrui

-

Degrado

Assente

CLASSIFICAZIONE EDIFICIO

Edifici di scarso valore sotto il profilo storico, architettonico ed ambientale (E.S.V.) - art. 27.4 delle NTA

Elementi di valore e prescrizioni particolari

-

NOTE

-

Monsummano Terme

Documentazione fotografica della scheda numero: 707



Foto 1



Foto 2



Foto 3



Foto 4

Monsummano Terme

 Scheda numero: **708**

Data rilievo: 30/10/2021

Localizzazione

 Indirizzo: **Via Padre Donzelli**

 Numero civico: **98; 102**

 Foglio catastale: **8** Particella: **54;410**

Nome:

Tipologia edificio

Schiera

Destinazione d'uso

Residenziale

La destinazione d'uso rappresenta solo un elemento di quadro conoscitivo, senza che ciò costituisca legittimazione alcuna. La legittimità dell'uso del fabbricato è definita dai titoli abilitativi regolarmente ottenuti ovvero se trattasi di edificio di origini remote, dalla documentazione reperibile sull'epoca di costruzione.

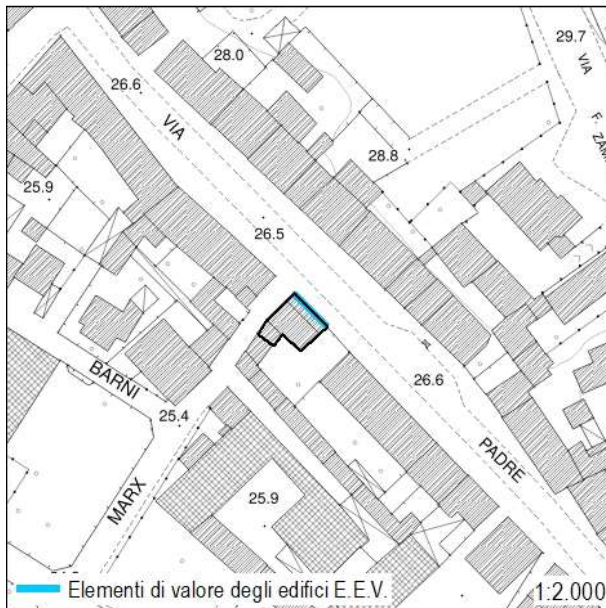

Inserimento ambientale

Ambientalmente integrato

Numero di piani

Due/tre piani

 Seminterrato - Interrato

Copertura

A capanna; A falda unica

 Stato di conservazione: **Buono**

Paramento murario

Intonaco

 Stato di conservazione: **Buono**

Infissi

Infissi in legno; Infissi in metallo; Persiane in legno

 Stato di conservazione: **Buono**

Elementi decorativi

Cornici alle finestre; Angolari

 Stato di conservazione: **Buono**

Elementi incongrui

-

Degrado

Assente

CLASSIFICAZIONE EDIFICIO

Edifici con elementi di valore sotto il profilo storico, architettonico e ambientale (E.E.V.) - art. 27.3 delle NTA

Elementi di valore e prescrizioni particolari

L'impaginato regolare della facciata principale (foto 2) rappresenta elemento di valore per il fabbricato

NOTE

-

Monsummano Terme

Documentazione fotografica della scheda numero: 708

Foto 1



Foto 2



Foto 3



Monsummano Terme

 Scheda numero: **709**

 Data rilievo: **30/09/2021**

Localizzazione

 Indirizzo: **Via Padre Donzelli**

 Numero civico: **111**

 Foglio catastale: **7** Particella: **346**

Nome:

Tipologia edificio

Schiera

Destinazione d'uso

Residenziale

La destinazione d'uso rappresenta solo un elemento di quadro conoscitivo, senza che ciò costituisca legittimazione alcuna. La legittimità dell'uso del fabbricato è definita dai titoli abilitativi regolarmente ottenuti ovvero se trattasi di edificio di origini remote, dalla documentazione reperibile sull'epoca di costruzione.

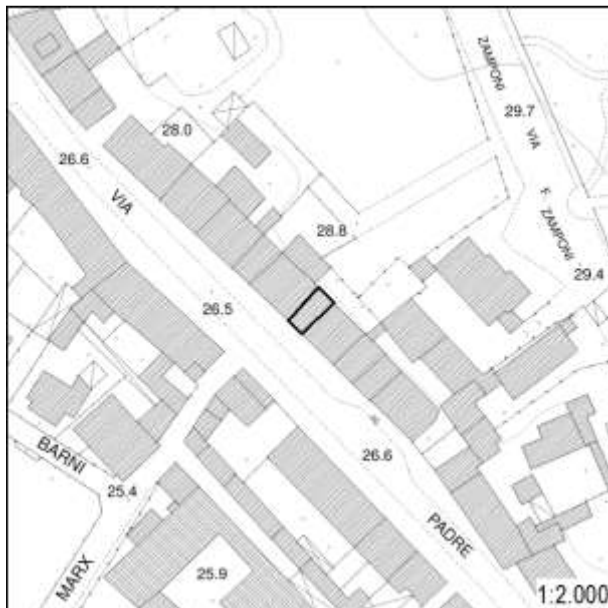

Inserimento ambientale

Ambientalmente integrato

Numero di piani

Due piani

 Seminterrato - Interrato

Copertura

A capanna

 Stato di conservazione: **Buono**

Paramento murario

Intonaco

 Stato di conservazione: **Medio**

Infissi

Infissi in legno; Persiane in legno

 Stato di conservazione: **Medio**

Elementi decorativi

Assenti

 Stato di conservazione: **-**

Elementi incongrui

-

Degrado

Carenza di manutenzione

CLASSIFICAZIONE EDIFICIO

Edifici di scarso valore sotto il profilo storico, architettonico ed ambientale (E.S.V.) - art. 27.4 delle NTA

Elementi di valore e prescrizioni particolari

-

NOTE

-

Monsummano Terme

Documentazione fotografica della scheda numero: 709



Monsummano Terme

 Scheda numero: **710**

 Data rilievo: **30/09/2021**

Localizzazione

 Indirizzo: **Via Padre Donzelli**

 Numero civico: **115**

 Foglio catastale: **7** Particella: **347**

Nome:

Tipologia edificio

Schiera

Destinazione d'uso

Commerciale

La destinazione d'uso rappresenta solo un elemento di quadro conoscitivo, senza che ciò costituisca legittimazione alcuna. La legittimità dell'uso del fabbricato è definita dai titoli abilitativi regolarmente ottenuti ovvero se trattasi di edificio di origini remote, dalla documentazione reperibile sull'epoca di costruzione.

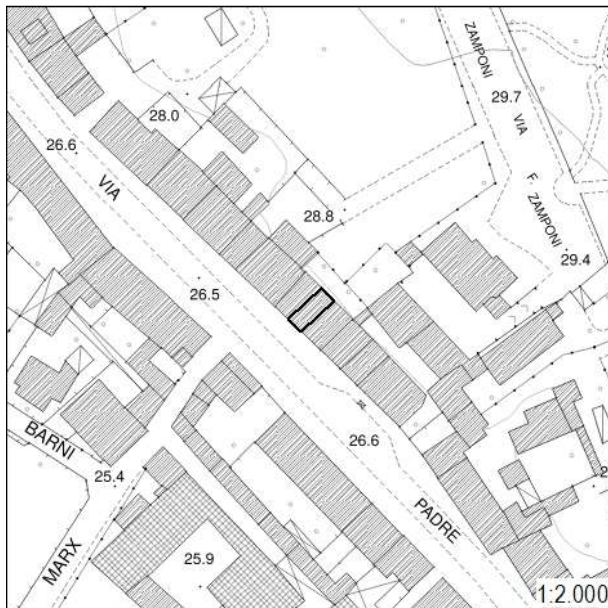

Inserimento ambientale

Ambientalmente integrato

Numero di piani

Due piani

 Seminterrato - Interrato

Copertura

A capanna

 Stato di conservazione: **Buono**

Paramento murario

Intonaco

 Stato di conservazione: **Buono**

Infissi

Infissi in metallo

 Stato di conservazione: **Buono**

Elementi decorativi

Assenti

 Stato di conservazione: **-**

Elementi incongrui

-

Degrado

Assente

CLASSIFICAZIONE EDIFICIO

Edifici di scarso valore sotto il profilo storico, architettonico ed ambientale (E.S.V.) - art. 27.4 delle NTA

Elementi di valore e prescrizioni particolari

-

NOTE

-

Monsummano Terme

Documentazione fotografica della scheda numero: 710



Monsummano Terme

 Scheda numero: **711**

 Data rilievo: **30/09/2021**

Localizzazione

 Indirizzo: **Via Padre Donzelli**

 Numero civico: **119, 125**

 Foglio catastale: **7** Particella: **348**

Nome:

Tipologia edificio

Schiera

Destinazione d'uso

Residenziale

La destinazione d'uso rappresenta solo un elemento di quadro conoscitivo, senza che ciò costituisca legittimazione alcuna. La legittimità dell'uso del fabbricato è definita dai titoli abilitativi regolarmente ottenuti ovvero se trattasi di edificio di origini remote, dalla documentazione reperibile sull'epoca di costruzione.

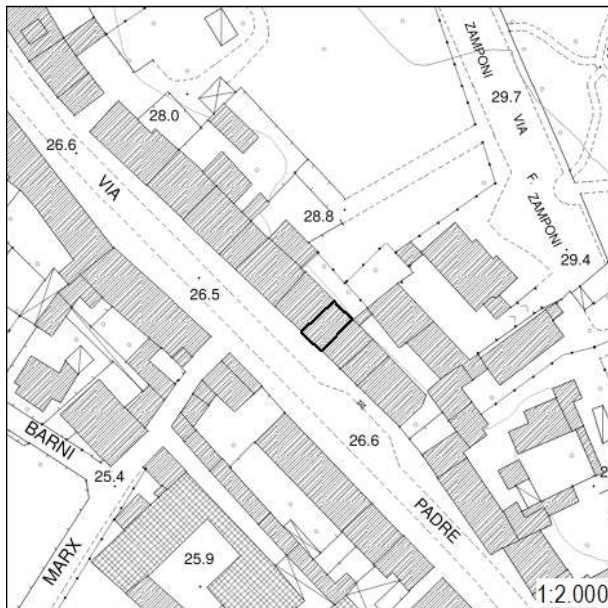

Inserimento ambientale

Ambientalmente integrato

Numero di piani

Due/tre piani

 Seminterrato - Interrato

Copertura

A capanna

 Stato di conservazione: **Buono**

Paramento murario

Intonaco

 Stato di conservazione: **Buono**

Infissi

Infissi in legno; Infissi in metallo; Persiane in legno

 Stato di conservazione: **Buono**

Elementi decorativi

Assenti

 Stato di conservazione: **-**

Elementi incongrui

-

Degrado

Assente

CLASSIFICAZIONE EDIFICIO

Edifici di scarso valore sotto il profilo storico, architettonico ed ambientale (E.S.V.) - art. 27.4 delle NTA

Elementi di valore e prescrizioni particolari

-

NOTE

-

Monsummano Terme

Documentazione fotografica della scheda numero: 711



Monsummano Terme

 Scheda numero: **712**

 Data rilievo: **30/09/2021**

Localizzazione

 Indirizzo: **Via Padre Donzelli**

 Numero civico: **129, 131**

 Foglio catastale: **7** Particella: **349**

Nome:

Tipologia edificio

Schiera

Destinazione d'uso

Residenziale; Commerciale

La destinazione d'uso rappresenta solo un elemento di quadro conoscitivo, senza che ciò costituisca legittimazione alcuna. La legittimità dell'uso del fabbricato è definita dai titoli abilitativi regolarmente ottenuti ovvero se trattasi di edificio di origini remote, dalla documentazione reperibile sull'epoca di costruzione.

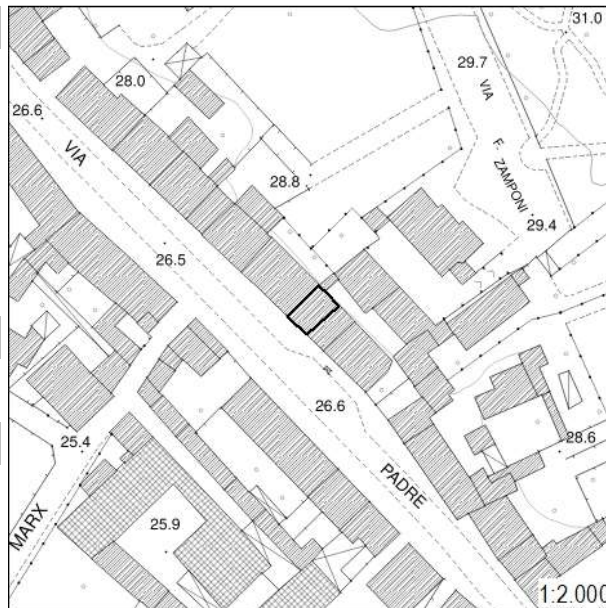

Inserimento ambientale

Ambientalmente integrato

Numero di piani

Tre piani

 Seminterrato - Interrato

Copertura

A capanna

 Stato di conservazione: **Buono**

Paramento murario

Intonaco

 Stato di conservazione: **Buono**

Infissi

Infissi in legno; Infissi in metallo; Persiane in legno

 Stato di conservazione: **Buono**

Elementi decorativi

Assenti

 Stato di conservazione: **-**

Elementi incongrui

-

Degrado

Assente

CLASSIFICAZIONE EDIFICIO

Edifici di scarso valore sotto il profilo storico, architettonico ed ambientale (E.S.V.) - art. 27.4 delle NTA

Elementi di valore e prescrizioni particolari

-

NOTE

-

Monsummano Terme

Documentazione fotografica della scheda numero: 712

Foto 1



Foto 2



Foto 3



Monsummano Terme

 Scheda numero: **713**

 Data rilievo: **30/09/2021**

Localizzazione

 Indirizzo: **Via Padre Donzelli**

 Numero civico: **139**

 Foglio catastale: **7** Particella: **350**

Nome:

Tipologia edificio

Schiera

Destinazione d'uso

Residenziale; Commerciale

La destinazione d'uso rappresenta solo un elemento di quadro conoscitivo, senza che ciò costituisca legittimazione alcuna. La legittimità dell'uso del fabbricato è definita dai titoli abilitativi regolarmente ottenuti ovvero se trattasi di edificio di origini remote, dalla documentazione reperibile sull'epoca di costruzione.

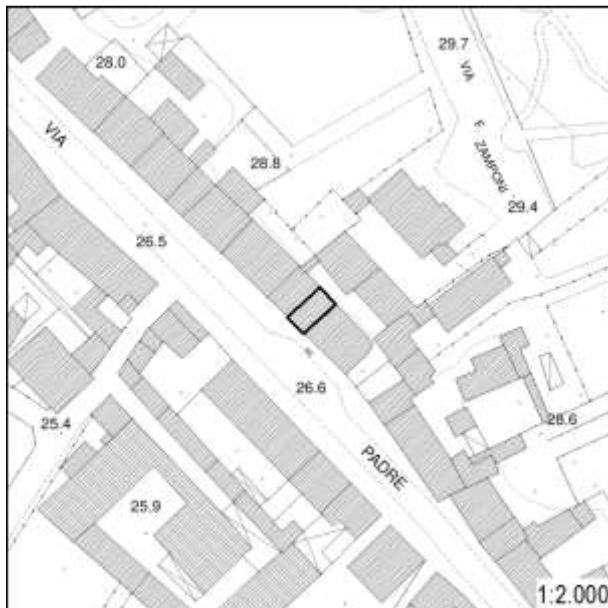

Inserimento ambientale

Ambientalmente integrato

Numero di piani

Due piani

 Seminterrato - Interrato

Copertura

A capanna

 Stato di conservazione: **Buono**

Paramento murario

Intonaco

 Stato di conservazione: **Buono**

Infissi

Infissi in metallo; Persiane in legno

 Stato di conservazione: **Buono**

Elementi decorativi

Assenti

 Stato di conservazione: **-**

Elementi incongrui

-

Degrado

Assente

CLASSIFICAZIONE EDIFICIO

Edifici di scarso valore sotto il profilo storico, architettonico ed ambientale (E.S.V.) - art. 27.4 delle NTA

Elementi di valore e prescrizioni particolari

-

NOTE

-

Monsummano Terme

Documentazione fotografica della scheda numero: 713



Monsummano Terme

Scheda numero: **714**

Data rilievo: 30/09/2021

Localizzazione

Indirizzo: Via Padre Donzelli

Numero civico: 143, 147, 149, 153

Foglio catastale: 7 Particella: 353

Nome:

Tipologia edificio

Schiera

Destinazione d'uso

Residenziale

La destinazione d'uso rappresenta solo un elemento di quadro conoscitivo, senza che ciò costituisca legittimazione alcuna. La legittimità dell'uso del fabbricato è definita dai titoli abilitativi regolarmente ottenuti ovvero se trattasi di edificio di origini remote, dalla documentazione reperibile sull'epoca di costruzione.



Inserimento ambientale

Ambientalmente integrato

Numero di piani

Due piani

 Seminterrato - Interrato

Copertura

A capanna

Stato di conservazione: **Buono**

Paramento murario

Intonaco

Stato di conservazione: **Medio**

Infissi

Infissi in legno; Infissi in metallo; Persiane in legno

Stato di conservazione: **Buono**

Elementi decorativi

Assenti

Stato di conservazione: -

Elementi incongrui

Saracinesca e portone di metallo

Degrado

Carenza di manutenzione

CLASSIFICAZIONE EDIFICIO

Edifici con elementi di valore sotto il profilo storico, architettonico e ambientale (E.E.V.) - art. 27.3 delle NTA

Elementi di valore e prescrizioni particolari

L'impaginato simmetrico della facciata principale (foto 1) rappresenta elemento di valore per l'edificio

NOTE

-

Monsummano Terme

Documentazione fotografica della scheda numero: 714

Foto 1



Foto 2



Monsummano Terme

 Scheda numero: **715**

 Data rilievo: **06/10/2021**

Localizzazione

 Indirizzo: **Via Padre Donzelli**

 Numero civico: **163**

 Foglio catastale: **7** Particella: **354**

Nome:

Tipologia edificio

Schiera

Destinazione d'uso

Residenziale

La destinazione d'uso rappresenta solo un elemento di quadro conoscitivo, senza che ciò costituisca legittimazione alcuna. La legittimità dell'uso del fabbricato è definita dai titoli abilitativi regolarmente ottenuti ovvero se trattasi di edificio di origini remote, dalla documentazione reperibile sull'epoca di costruzione.



Inserimento ambientale

Ambientalmente integrato

Numero di piani

Due piani

 Seminterrato - Interrato

Copertura

A capanna

 Stato di conservazione: **Buono**

Paramento murario

Intonaco

 Stato di conservazione: **Medio**

Infissi

Infissi in legno; Persiane in legno; Persiane in metallo

 Stato di conservazione: **Buono; Medio**

Elementi decorativi

Assenti

 Stato di conservazione: **-**

Elementi incongrui

-

Degrado

Carenza di manutenzione

CLASSIFICAZIONE EDIFICIO

Edifici di scarso valore sotto il profilo storico, architettonico ed ambientale (E.S.V.) - art. 27.4 delle NTA

Elementi di valore e prescrizioni particolari

-

NOTE

-

Monsummano Terme

Documentazione fotografica della scheda numero: 715



Monsummano Terme

 Scheda numero: **716**

Data rilievo: 06/10/2021

Localizzazione

Indirizzo: -

Numero civico: -

Foglio catastale: 7 Particella: 354

Nome:

Tipologia edificio

-

Destinazione d'uso

-

La destinazione d'uso rappresenta solo un elemento di quadro conoscitivo, senza che ciò costituisca legittimazione alcuna. La legittimità dell'uso del fabbricato è definita dai titoli abilitativi regolarmente ottenuti ovvero se trattasi di edificio di origini remote, dalla documentazione reperibile sull'epoca di costruzione.

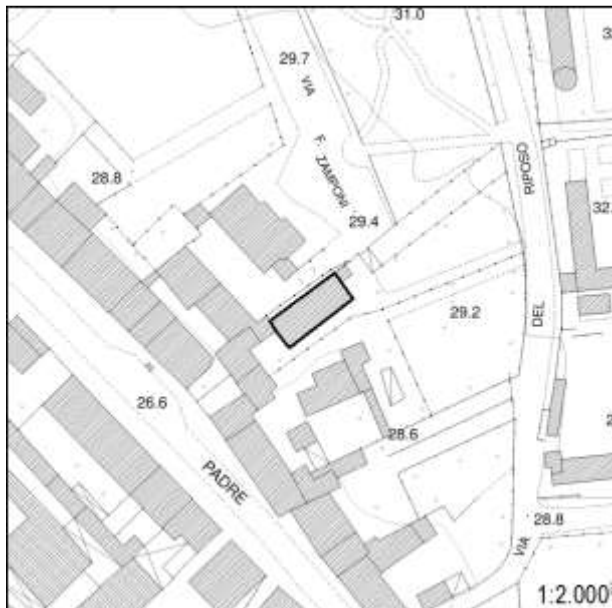

Inserimento ambientale

-

Numero di piani

-

 Seminterrato - Interrato

Copertura

-

Stato di conservazione: -

Paramento murario

-

Stato di conservazione: -

Infissi

-

Stato di conservazione: -

Elementi decorativi

-

Stato di conservazione: -

Elementi incongrui

-

Degrado

-

CLASSIFICAZIONE EDIFICIO

Edifici non censiti - art. 27.6 delle NTA

Elementi di valore e prescrizioni particolari

-

NOTE

Non è stato possibile effettuare il censimento

Monsummano Terme

Scheda numero:

717

Data rilievo: 06/10/2021

Localizzazione

Indirizzo: Via Padre Donzelli

Numero civico: 167; 171

Foglio catastale: 7 Particella: 358

Nome:

Tipologia edificio

Schiera

Destinazione d'uso

Residenziale

La destinazione d'uso rappresenta solo un elemento di quadro conoscitivo, senza che ciò costituisca legittimazione alcuna. La legittimità dell'uso del fabbricato è definita dai titoli abilitativi regolarmente ottenuti ovvero se trattasi di edificio di origini remote, dalla documentazione reperibile sull'epoca di costruzione.



Inserimento ambientale

Ambientalmente integrato

Numero di piani

Tre piani

 Seminterrato - Interrato

Copertura

A capanna

Stato di conservazione: **Buono**

Paramento murario

Intonaco

Stato di conservazione: **Buono**

Infissi

Infissi in legno; Infissi in metallo; Persiane in legno

Stato di conservazione: **Buono**

Elementi decorativi

Assenti

Stato di conservazione: -

Elementi incongrui

-

Degrado

Assente

CLASSIFICAZIONE EDIFICIO

Edifici di scarso valore sotto il profilo storico, architettonico ed ambientale (E.S.V.) - art. 27.4 delle NTA

Elementi di valore e prescrizioni particolari

-

NOTE

-

Monsummano Terme

Documentazione fotografica della scheda numero: 717

Foto 1



Foto 2



Foto 3



Foto 4



Monsummano Terme

 Scheda numero: **718**

 Data rilievo: **06/10/2021**

Localizzazione

 Indirizzo: **Via Padre Donzelli**

 Numero civico: **116, 120, 124**

 Foglio catastale: **8** Particella: **56**

Nome:

Tipologia edificio

Schiera

Destinazione d'uso

Residenziale; Commerciale

La destinazione d'uso rappresenta solo un elemento di quadro conoscitivo, senza che ciò costituisca legittimazione alcuna. La legittimità dell'uso del fabbricato è definita dai titoli abilitativi regolarmente ottenuti ovvero se trattasi di edificio di origini remote, dalla documentazione reperibile sull'epoca di costruzione.

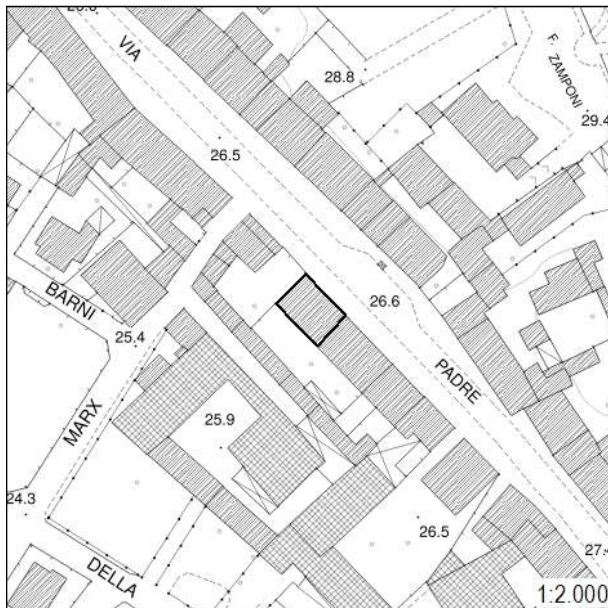

Inserimento ambientale

Ambientalmente integrato

Numero di piani

Due piani

 Seminterrato - Interrato

Copertura

A capanna

 Stato di conservazione: **Buono**

Paramento murario

Intonaco

 Stato di conservazione: **Buono**

Infissi

Infissi in legno; Infissi in metallo; Persiane in legno

 Stato di conservazione: **Buono**

Elementi decorativi

Cornici marcapiano; Cornici alle finestre

 Stato di conservazione: **Buono**

Elementi incongrui

-

Degrado

Assente

CLASSIFICAZIONE EDIFICIO

Edifici di valore sotto il profilo storico, architettonico e ambientale (E.Va.) - art. 27.2 delle NTA

Elementi di valore e prescrizioni particolari

-

NOTE

-

Foto 1



Foto 2



Monsummano Terme

 Scheda numero: **719**

Data rilievo: 06/10/2021

Localizzazione

 Indirizzo: **Via Padre Donzelli**

 Numero civico: **130, 134**

 Foglio catastale: **8** Particella: **56**

Nome:

Tipologia edificio

Schiera

Destinazione d'uso

Residenziale

La destinazione d'uso rappresenta solo un elemento di quadro conoscitivo, senza che ciò costituisca legittimazione alcuna. La legittimità dell'uso del fabbricato è definita dai titoli abilitativi regolarmente ottenuti ovvero se trattasi di edificio di origini remote, dalla documentazione reperibile sull'epoca di costruzione.

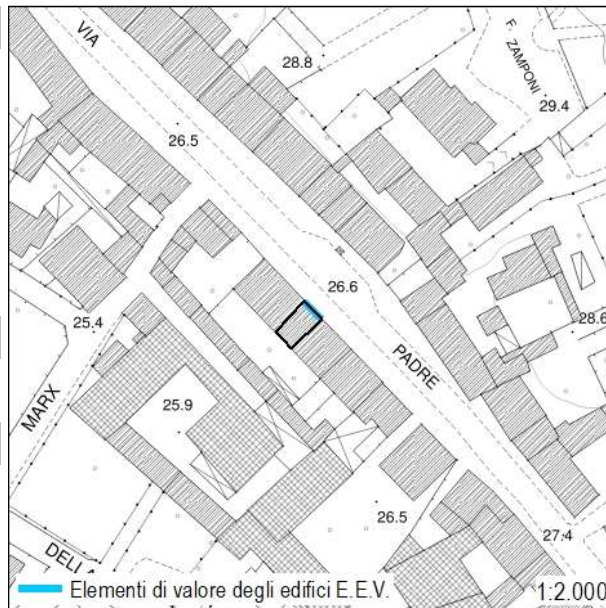

Inserimento ambientale

Ambientalmente integrato

Numero di piani

Due piani

 Seminterrato - Interrato

Copertura

A falde sfalsate

 Stato di conservazione: **Buono**

Paramento murario

Intonaco

 Stato di conservazione: **Buono**

Infissi

Infissi in legno; Infissi in metallo; Persiane in legno

 Stato di conservazione: **Buono**

Elementi decorativi

Assenti

Stato di conservazione: -

Elementi incongrui

-

Degrado

Assente

CLASSIFICAZIONE EDIFICIO

Edifici con elementi di valore sotto il profilo storico, architettonico e ambientale (E.E.V.) - art. 27.3 delle NTA

Elementi di valore e prescrizioni particolari

L'impaginato regolare della facciata principale ed il contesto insediativo rappresentano elementi di valore per l'edificio

NOTE

-

Monsummano Terme

Documentazione fotografica della scheda numero: 719



Monsummano Terme

 Scheda numero: **720**

Data rilievo: 30/10/2021

Localizzazione

 Indirizzo: **Via Padre Donzelli**

 Numero civico: **138; 142; 146**

 Foglio catastale: **8** Particella: **57**

Nome:

Tipologia edificio

Schiera

Destinazione d'uso

Residenziale

La destinazione d'uso rappresenta solo un elemento di quadro conoscitivo, senza che ciò costituisca legittimazione alcuna. La legittimità dell'uso del fabbricato è definita dai titoli abilitativi regolarmente ottenuti ovvero se trattasi di edificio di origini remote, dalla documentazione reperibile sull'epoca di costruzione.

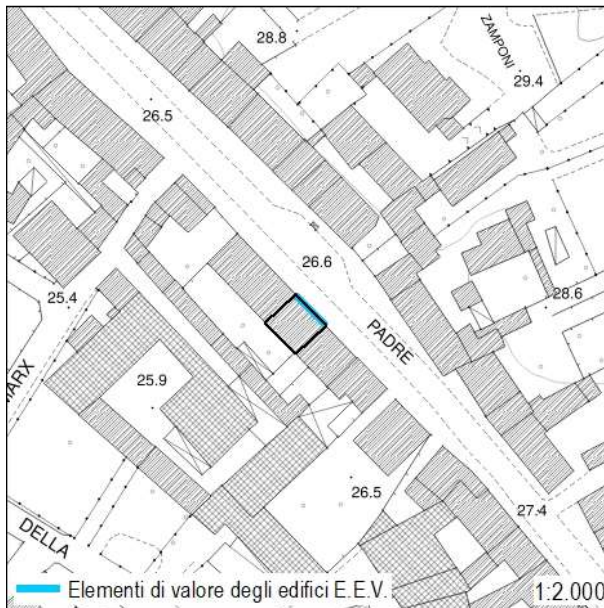

Inserimento ambientale

Ambientalmente integrato

Numero di piani

Due piani

 Seminterrato - Interrato

Copertura

A capanna

 Stato di conservazione: **Buono**

Paramento murario

Intonaco

 Stato di conservazione: **Buono**

Infissi

Infissi in legno; Infissi in metallo; Persiane in legno

 Stato di conservazione: **Buono**

Elementi decorativi

Assenti

Stato di conservazione: -

Elementi incongrui

-

Degrado

Assente

CLASSIFICAZIONE EDIFICIO

Edifici con elementi di valore sotto il profilo storico, architettonico e ambientale (E.E.V.) - art. 27.3 delle NTA

Elementi di valore e prescrizioni particolari

L'impaginato simmetrico della facciata principale ed il contesto insediativo rappresentano elementi di valore per l'edificio

NOTE

-

Monsummano Terme

Documentazione fotografica della scheda numero: 720



Monsummano Terme

 Scheda numero: **721**

 Data rilievo: **06/10/2021**

Localizzazione

 Indirizzo: **Via Padre Donzelli**

 Numero civico: **154**

 Foglio catastale: **8** Particella: **58**

Nome:

Tipologia edificio

Schiera

Destinazione d'uso

Residenziale

La destinazione d'uso rappresenta solo un elemento di quadro conoscitivo, senza che ciò costituisca legittimazione alcuna. La legittimità dell'uso del fabbricato è definita dai titoli abilitativi regolarmente ottenuti ovvero se trattasi di edificio di origini remote, dalla documentazione reperibile sull'epoca di costruzione.

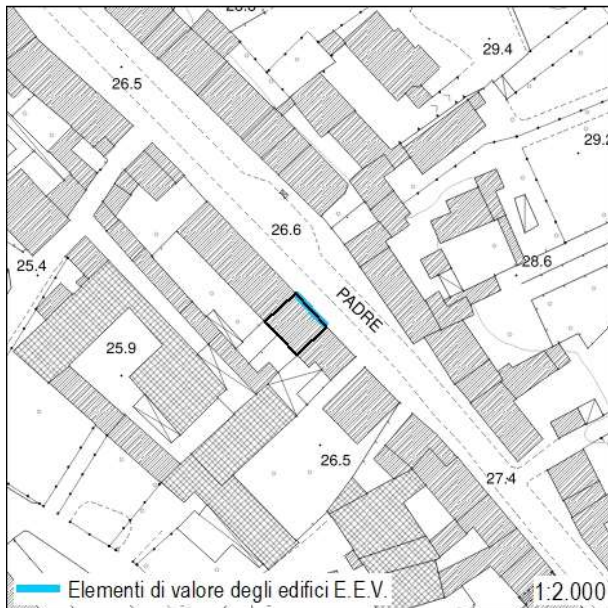

Inserimento ambientale

Ambientalmente integrato

Numero di piani

Due piani

 Seminterrato - Interrato

Copertura

A capanna

 Stato di conservazione: **Buono**

Paramento murario

Intonaco

 Stato di conservazione: **Buono**

Infissi

Infissi in legno; Persiane in legno

 Stato di conservazione: **Buono**

Elementi decorativi

Cornici alle finestre e porte

 Stato di conservazione: **Buono**

Elementi incongrui

-

Degrado

Assente

CLASSIFICAZIONE EDIFICIO

Edifici con elementi di valore sotto il profilo storico, architettonico e ambientale (E.E.V.) - art. 27.3 delle NTA

Elementi di valore e prescrizioni particolari

L'impaginato simmetrico della facciata principale, gli elementi decorativi ed il contesto insediativo rappresentano elementi di valore per l'edificio

NOTE

-

Monsummano Terme

Documentazione fotografica della scheda numero: 721

Foto 1



Foto 2



Foto 3



Monsummano Terme

 Scheda numero: **722**

 Data rilievo: **06/10/2021**

Localizzazione

 Indirizzo: **Via Carlo Marx**

 Numero civico: **25M; 25L**

 Foglio catastale: **8** Particella: **55; 948**

Nome:

Tipologia edificio

Edificio specialistico: industriale

Destinazione d'uso

Di servizio; Residenziale; Produttivo

La destinazione d'uso rappresenta solo un elemento di quadro conoscitivo, senza che ciò costituisca legittimazione alcuna. La legittimità dell'uso del fabbricato è definita dai titoli abilitativi regolarmente ottenuti ovvero se trattasi di edificio di origini remote, dalla documentazione reperibile sull'epoca di costruzione.

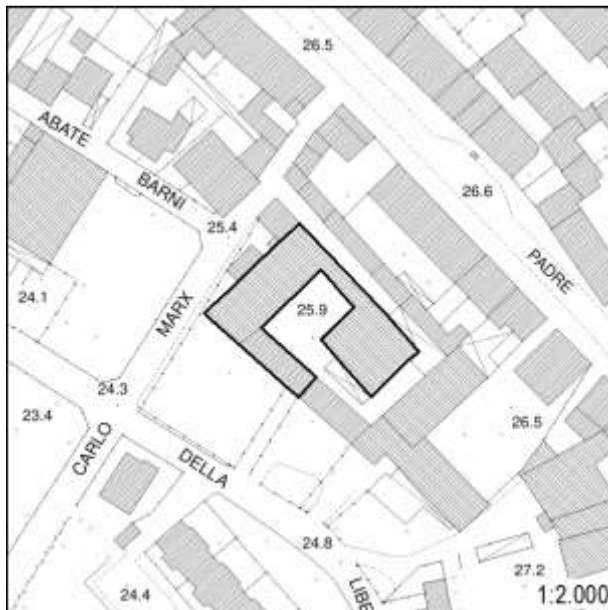

Inserimento ambientale

Ambientalmente integrato

Numero di piani

Uno/due piani

 Seminterrato - Interrato

Copertura

A capanna; Piana

 Stato di conservazione: **Buono**

Paramento murario

Intonaco

 Stato di conservazione: **Buono; Medio**

Infissi

Infissi in legno; Avvolgibili

 Stato di conservazione: **Buono; Medio**

Elementi decorativi

Assenti

 Stato di conservazione: **-**

Elementi incongrui

-

Degrado

Carenza di manutenzione

CLASSIFICAZIONE EDIFICIO

Edifici di scarso valore sotto il profilo storico, architettonico ed ambientale (E.S.V.) - art. 27.4 delle NTA

Elementi di valore e prescrizioni particolari

-

NOTE

-

Monsummano Terme

Documentazione fotografica della scheda numero: 722

Foto 1



Foto 2



Foto 3



Foto 4



Monsummano Terme

Scheda numero:

723

Data rilievo: 06/10/2021

Localizzazione

Indirizzo: Via della libertà

Numero civico: 129

Foglio catastale: 8 Particella: 55, 61

Nome:

Tipologia edificio

Schiera

Destinazione d'uso

Produttivo

La destinazione d'uso rappresenta solo un elemento di quadro conoscitivo, senza che ciò costituisca legittimazione alcuna. La legittimità dell'uso del fabbricato è definita dai titoli abilitativi regolarmente ottenuti ovvero se trattasi di edificio di origini remote, dalla documentazione reperibile sull'epoca di costruzione.

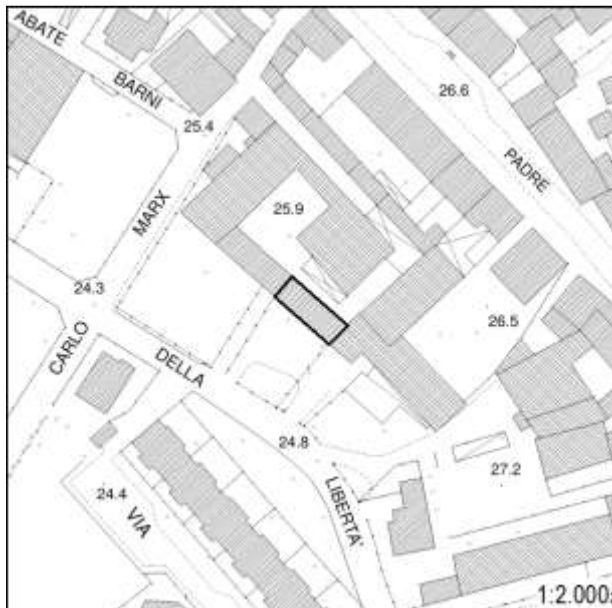

Inserimento ambientale

Ambientalmente integrato

Numero di piani

Un piano

 Seminterrato - Interrato

Copertura

Piana

Stato di conservazione: **Buono**

Paramento murario

Pietra a vista

Stato di conservazione: **Buono**

Infissi

Infissi in metallo

Stato di conservazione: **Medio**

Elementi decorativi

Assenti

Stato di conservazione: -

Elementi incongrui

-

Degrado

Carenza di manutenzione

CLASSIFICAZIONE EDIFICIO

Edifici di scarso valore sotto il profilo storico, architettonico ed ambientale (E.S.V.) - art. 27.4 delle NTA

Elementi di valore e prescrizioni particolari

-

NOTE

-

Monsummano Terme

Documentazione fotografica della scheda numero: 723

Foto 1



Foto 2



Foto 3



Monsummano Terme

 Scheda numero: **724**

Data rilievo: 06/10/2021

Localizzazione

Indirizzo: -

Numero civico: -

Foglio catastale: 8 Particella: 61

Nome:

Tipologia edificio

-

Destinazione d'uso

-

La destinazione d'uso rappresenta solo un elemento di quadro conoscitivo, senza che ciò costituisca legittimazione alcuna. La legittimità dell'uso del fabbricato è definita dai titoli abilitativi regolarmente ottenuti ovvero se trattasi di edificio di origini remote, dalla documentazione reperibile sull'epoca di costruzione.



Inserimento ambientale

-

Numero di piani

-

 Seminterrato - Interrato

Copertura

-

Stato di conservazione: -

Paramento murario

-

Stato di conservazione: -

Infissi

-

Stato di conservazione: -

Elementi decorativi

Assenti

Stato di conservazione: -

Elementi incongrui

-

Degrado

-

CLASSIFICAZIONE EDIFICIO

Edifici non censiti - art. 27.6 delle NTA

Elementi di valore e prescrizioni particolari

-

NOTE

Non è stato possibile effettuare il censimento

Monsummano Terme

Scheda numero:

725

Data rilievo: 06/10/2021

Localizzazione

Indirizzo: Via Padre Donzelli

Numero civico: 188, 180

Foglio catastale: 8 Particella: 60

Nome:

Tipologia edificio

Palazzo signorile

Destinazione d'uso

Residenziale

La destinazione d'uso rappresenta solo un elemento di quadro conoscitivo, senza che ciò costituisca legittimazione alcuna. La legittimità dell'uso del fabbricato è definita dai titoli abilitativi regolarmente ottenuti ovvero se trattasi di edificio di origini remote, dalla documentazione reperibile sull'epoca di costruzione.



Inserimento ambientale

Ambientalmente integrato

Numero di piani

Tre piani

 Seminterrato - Interrato

Copertura

A padiglione

Stato di conservazione: **Buono**

Paramento murario

Intonaco; Pietra a vista

Stato di conservazione: **Buono**

Infissi

Infissi in legno; Persiane in legno

Stato di conservazione: **Buono**

Elementi decorativi

Cornici marcapiano; Zoccolature; Cornici alle finestre; Porzioni murarie decorate; Balaustre, cancelli, inferriate

Stato di conservazione: **Buono**

Elementi incongrui

-

Degrado

Assente

CLASSIFICAZIONE EDIFICIO

Edifici di valore sotto il profilo storico, architettonico e ambientale (E.Va.) - art. 27.2 delle NTA

Elementi di valore e prescrizioni particolari

-

NOTE

-

Monsummano Terme

Documentazione fotografica della scheda numero: 725

Foto 1



Foto 2



Foto 3



Foto 4



Monsummano Terme

 Scheda numero: **726**

 Data rilievo: **06/10/2021**

Localizzazione

 Indirizzo: **Via Padre Donzelli**

 Numero civico: **173, 177**

 Foglio catastale: **7** Particella: **359**

Nome:

Tipologia edificio

Schiera

Destinazione d'uso

Residenziale

La destinazione d'uso rappresenta solo un elemento di quadro conoscitivo, senza che ciò costituisca legittimazione alcuna. La legittimità dell'uso del fabbricato è definita dai titoli abilitativi regolarmente ottenuti ovvero se trattasi di edificio di origini remote, dalla documentazione reperibile sull'epoca di costruzione.

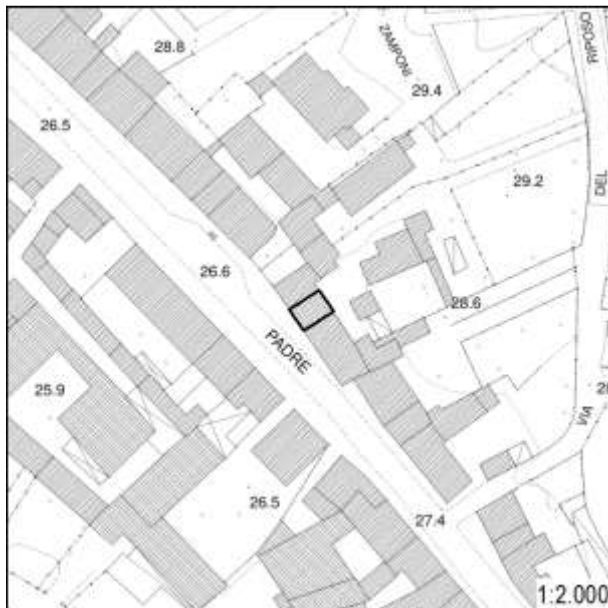

Inserimento ambientale

Ambientalmente integrato

Numero di piani

Due piani

 Seminterrato - Interrato

Copertura

A capanna

 Stato di conservazione: **Buono**

Paramento murario

Intonaco

 Stato di conservazione: **Medio**

Infissi

Infissi in legno; Persiane in legno; Persiane in metallo

 Stato di conservazione: **Buono**

Elementi decorativi

Assenti

 Stato di conservazione: **-**

Elementi incongrui

-

Degrado

Assente

CLASSIFICAZIONE EDIFICIO

Edifici di scarso valore sotto il profilo storico, architettonico ed ambientale (E.S.V.) - art. 27.4 delle NTA

Elementi di valore e prescrizioni particolari

-

NOTE

-

Monsummano Terme

Documentazione fotografica della scheda numero: 726



Monsummano Terme

 Scheda numero: **727**

Data rilievo: 06/10/2021

Localizzazione

 Indirizzo: **Via Padre Donzelli**

 Numero civico: **185; 187**

 Foglio catastale: 7 Particella: **361**

Nome:

Tipologia edificio

Schiera

Destinazione d'uso

Residenziale

La destinazione d'uso rappresenta solo un elemento di quadro conoscitivo, senza che ciò costituisca legittimazione alcuna. La legittimità dell'uso del fabbricato è definita dai titoli abilitativi regolarmente ottenuti ovvero se trattasi di edificio di origini remote, dalla documentazione reperibile sull'epoca di costruzione.



Inserimento ambientale

Ambientalmente integrato

Numero di piani

Due piani

 Seminterrato - Interrato

Copertura

A capanna

 Stato di conservazione: **Buono**

Paramento murario

Intonaco

 Stato di conservazione: **Buono**

Infissi

Infissi in legno; Persiane in metallo; Avvolgibili

 Stato di conservazione: **Buono**

Elementi decorativi

Assenti

Stato di conservazione: -

Elementi incongrui

-

Degrado

Assente

CLASSIFICAZIONE EDIFICIO

Edifici di scarso valore sotto il profilo storico, architettonico ed ambientale (E.S.V.) - art. 27.4 delle NTA

Elementi di valore e prescrizioni particolari

-

NOTE

-

Monsummano Terme

Documentazione fotografica della scheda numero: 727



Foto 1



Foto 2

Monsummano Terme

Scheda numero:

728

Data rilievo: 06/10/2021

Localizzazione

Indirizzo: Via Padre Donzelli

Numero civico: 191, 195

Foglio catastale: 7 Particella: 365

Nome:

Tipologia edificio

Schiera

Destinazione d'uso

Residenziale

La destinazione d'uso rappresenta solo un elemento di quadro conoscitivo, senza che ciò costituisca legittimazione alcuna. La legittimità dell'uso del fabbricato è definita dai titoli abilitativi regolarmente ottenuti ovvero se trattasi di edificio di origini remote, dalla documentazione reperibile sull'epoca di costruzione.



Inserimento ambientale

Ambientalmente integrato

Numero di piani

Due piani

 Seminterrato - Interrato

Copertura

A capanna

Stato di conservazione: **Buono**

Paramento murario

Intonaco

Stato di conservazione: **Buono**

Infissi

Infissi in legno; Infissi in metallo; Persiane in metallo

Stato di conservazione: **Buono**

Elementi decorativi

Assenti

Stato di conservazione: -

Elementi incongrui

-

Degrado

Assente

CLASSIFICAZIONE EDIFICIO

Edifici di scarso valore sotto il profilo storico, architettonico ed ambientale (E.S.V.) - art. 27.4 delle NTA

Elementi di valore e prescrizioni particolari

-

NOTE

-

Monsummano Terme

Documentazione fotografica della scheda numero: 728



Monsummano Terme

 Scheda numero: **729**

 Data rilievo: **06/10/2021**

Localizzazione

 Indirizzo: **Via Padre Donzelli**

 Numero civico: **201, 205, 207, 211**

 Foglio catastale: **7** Particella: **366**

Nome:

Tipologia edificio

Schiera

Destinazione d'uso

Residenziale; Commerciale

La destinazione d'uso rappresenta solo un elemento di quadro conoscitivo, senza che ciò costituisca legittimazione alcuna. La legittimità dell'uso del fabbricato è definita dai titoli abilitativi regolarmente ottenuti ovvero se trattasi di edificio di origini remote, dalla documentazione reperibile sull'epoca di costruzione.



Inserimento ambientale

Ambientalmente integrato

Numero di piani

Due piani

 Seminterrato - Interrato

Copertura

A capanna

 Stato di conservazione: **Buono**

Paramento murario

Intonaco; Laterizio a vista

 Stato di conservazione: **Buono**

Infissi

Infissi in metallo; Avvolgibili

 Stato di conservazione: **Buono**

Elementi decorativi

Assenti

 Stato di conservazione: **-**

Elementi incongrui

-

Degrado

Assente

CLASSIFICAZIONE EDIFICIO

Edifici di scarso valore sotto il profilo storico, architettonico ed ambientale (E.S.V.) - art. 27.4 delle NTA

Elementi di valore e prescrizioni particolari

-

NOTE

-

Monsummano Terme

Documentazione fotografica della scheda numero: 729

Foto 1



Monsummano Terme

 Scheda numero: **730**

Data rilievo: 06/10/2021

Localizzazione

 Indirizzo: **Via Padre Donzelli**

 Numero civico: **213**

 Foglio catastale: 7 Particella: **367**

Nome:

Tipologia edificio

Schiera

Destinazione d'uso

Residenziale

La destinazione d'uso rappresenta solo un elemento di quadro conoscitivo, senza che ciò costituisca legittimazione alcuna. La legittimità dell'uso del fabbricato è definita dai titoli abilitativi regolarmente ottenuti ovvero se trattasi di edificio di origini remote, dalla documentazione reperibile sull'epoca di costruzione.

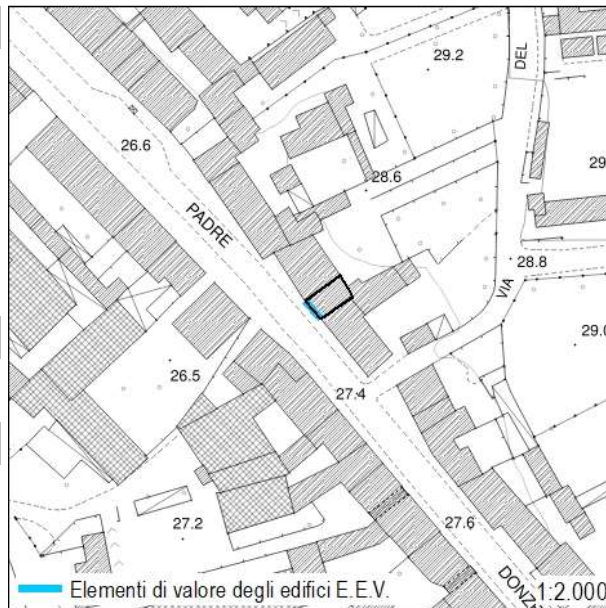

Inserimento ambientale

Ambientalmente integrato

Numero di piani

Tre piani

 Seminterrato - Interrato

Copertura

A capanna

 Stato di conservazione: **Buono**

Paramento murario

Intonaco

 Stato di conservazione: **Buono**

Infissi

Infissi in legno; Persiane in legno

 Stato di conservazione: **Buono**

Elementi decorativi

Assenti

Stato di conservazione: -

Elementi incongrui

-

Degrado

Assente

CLASSIFICAZIONE EDIFICIO

Edifici con elementi di valore sotto il profilo storico, architettonico e ambientale (E.E.V.) - art. 27.3 delle NTA

Elementi di valore e prescrizioni particolari

L'impaginato regolare della facciata principale rappresenta elemento di valore per il fabbricato

NOTE

-

Monsummano Terme

Documentazione fotografica della scheda numero: 730

Foto 1



Foto 2



Foto 3



Monsummano Terme

 Scheda numero: **731**

 Data rilievo: **06/10/2021**

Localizzazione

 Indirizzo: **Via Padre Donzelli**

 Numero civico: **190, 194, 196, 200**

 Foglio catastale: **8** Particella: **63**

Nome:

Tipologia edificio

Schiera

Destinazione d'uso

Residenziale; Commerciale

La destinazione d'uso rappresenta solo un elemento di quadro conoscitivo, senza che ciò costituisca legittimazione alcuna. La legittimità dell'uso del fabbricato è definita dai titoli abilitativi regolarmente ottenuti ovvero se trattasi di edificio di origini remote, dalla documentazione reperibile sull'epoca di costruzione.



Inserimento ambientale

Ambientalmente integrato

Numero di piani

Due piani

 Seminterrato - Interrato

Copertura

A capanna

 Stato di conservazione: **Buono**

Paramento murario

Intonaco

 Stato di conservazione: **Medio**

Infissi

Infissi in legno; Infissi in metallo; Persiane in legno

 Stato di conservazione: **Buono; Medio**

Elementi decorativi

Assenti

Stato di conservazione: -

Elementi incongrui

-

Degrado

Assente

CLASSIFICAZIONE EDIFICIO

Edifici con elementi di valore sotto il profilo storico, architettonico e ambientale (E.E.V.) - art. 27.3 delle NTA

Elementi di valore e prescrizioni particolari

L'impaginato regolare della facciata principale ed il contesto insediativo rappresentano elementi di valore per l'edificio

NOTE

-

Monsummano Terme

Documentazione fotografica della scheda numero: 731



Monsummano Terme

Scheda numero:

732

Data rilievo: 06/10/2021

Localizzazione

Indirizzo: Via Padre Donzelli

Numero civico: 204, 208

Foglio catastale: 8 Particella: 64

Nome:

Tipologia edificio

Schiera

Destinazione d'uso

Residenziale

La destinazione d'uso rappresenta solo un elemento di quadro conoscitivo, senza che ciò costituisca legittimazione alcuna. La legittimità dell'uso del fabbricato è definita dai titoli abilitativi regolarmente ottenuti ovvero se trattasi di edificio di origini remote, dalla documentazione reperibile sull'epoca di costruzione.



Inserimento ambientale

Ambientalmente integrato

Numero di piani

Due piani

 Seminterrato - Interrato

Copertura

A capanna; Piana

Stato di conservazione: **Medio**

Paramento murario

Intonaco

Stato di conservazione: **Medio**

Infissi

Infissi in metallo

Stato di conservazione: **Medio**

Elementi decorativi

Assenti

Stato di conservazione: -

Elementi incongrui

-

Degrado

Carenza di manutenzione

CLASSIFICAZIONE EDIFICIO

Edifici di scarso valore sotto il profilo storico, architettonico ed ambientale (E.S.V.) - art. 27.4 delle NTA

Elementi di valore e prescrizioni particolari

-

NOTE

-

Monsummano Terme

Documentazione fotografica della scheda numero: 732

Foto 1



Foto 2



Monsummano Terme

 Scheda numero: **733**

 Data rilievo: **06/10/2021**

Localizzazione

 Indirizzo: **Via Padre Doninzelli**

 Numero civico: **208**

 Foglio catastale: **8** Particella: **64, 411**

Nome:

Tipologia edificio

-

Destinazione d'uso

-

La destinazione d'uso rappresenta solo un elemento di quadro conoscitivo, senza che ciò costituisca legittimazione alcuna. La legittimità dell'uso del fabbricato è definita dai titoli abilitativi regolarmente ottenuti ovvero se trattasi di edificio di origini remote, dalla documentazione reperibile sull'epoca di costruzione.

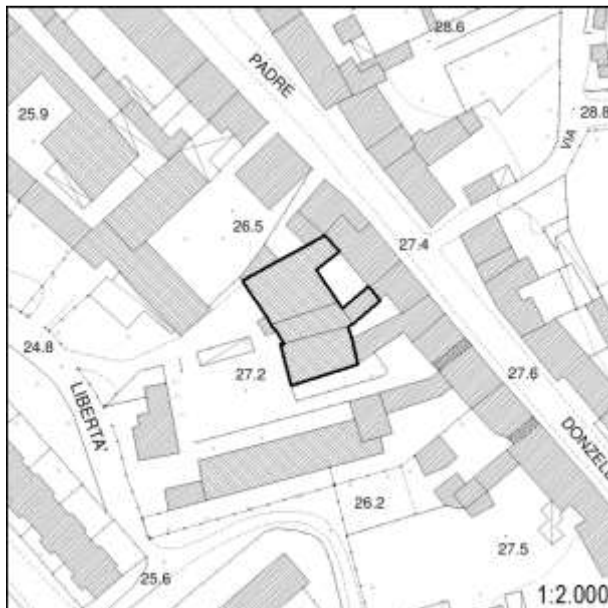

Inserimento ambientale

-

Numero di piani

-

 Seminterrato - Interrato

Copertura

-

Stato di conservazione: -

Paramento murario

-

Stato di conservazione: -

Infissi

Infissi in legno; Infissi in metallo; Assenti

Stato di conservazione: -

Elementi decorativi

Assenti

Stato di conservazione: -

Elementi incongrui

-

Degrado

Assente

CLASSIFICAZIONE EDIFICIO

Edifici non censiti - art. 27.6 delle NTA

Elementi di valore e prescrizioni particolari

-

NOTE

Non è stato possibile effettuare il censimento

Monsummano Terme

Scheda numero:

734

Data rilievo: 06/10/2021

Localizzazione

Indirizzo: Via Padre Donzelli

Numero civico: 64

Foglio catastale: 8 Particella: 64

Nome:

Tipologia edificio

Schiera

Destinazione d'uso

Residenziale

La destinazione d'uso rappresenta solo un elemento di quadro conoscitivo, senza che ciò costituisca legittimazione alcuna. La legittimità dell'uso del fabbricato è definita dai titoli abilitativi regolarmente ottenuti ovvero se trattasi di edificio di origini remote, dalla documentazione reperibile sull'epoca di costruzione.

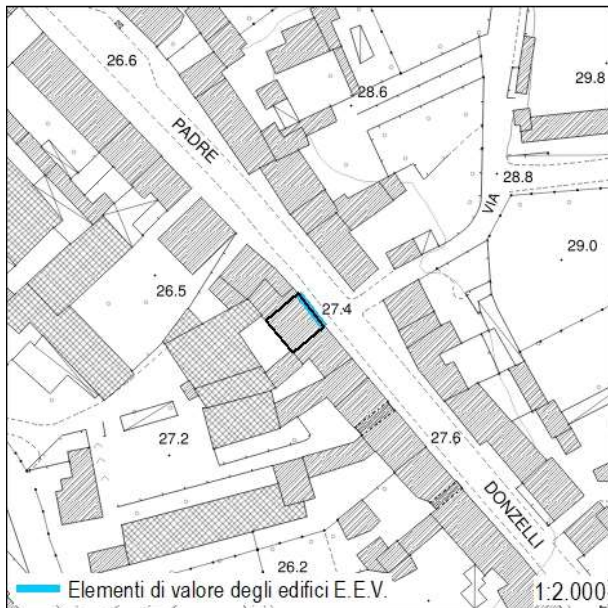

Inserimento ambientale

Ambientalmente integrato

Numero di piani

Due piani

 Seminterrato - Interrato

Copertura

A capanna

Stato di conservazione: **Medio**

Paramento murario

Intonaco; Pietra a vista

Stato di conservazione: **Buono**

Infissi

Infissi in legno; Persiane in legno

Stato di conservazione: **Medio**

Elementi decorativi

Cornici marcapiano; Cornici alle finestre

Stato di conservazione: **Buono**

Elementi incongrui

-

Degrado

Carenza di manutenzione

CLASSIFICAZIONE EDIFICIO

Edifici con elementi di valore sotto il profilo storico, architettonico e ambientale (E.E.V.) - art. 27.3 delle NTA

Elementi di valore e prescrizioni particolari

L'impaginato simmetrico della facciata principale ed il contesto insediativo rappresentano elementi di valore per l'edificio

NOTE

-

Monsummano Terme

Documentazione fotografica della scheda numero: 734

Foto 1



Foto 2



Monsummano Terme

 Scheda numero: **735**

 Data rilievo: **06/10/2021**

Localizzazione

 Indirizzo: **Via Padre Donzelli**

 Numero civico: **223, 227, 231, 237**

 Foglio catastale: **7** Particella: **369**

Nome:

Tipologia edificio

Schiera

Destinazione d'uso

Residenziale; Commerciale

La destinazione d'uso rappresenta solo un elemento di quadro conoscitivo, senza che ciò costituisca legittimazione alcuna. La legittimità dell'uso del fabbricato è definita dai titoli abilitativi regolarmente ottenuti ovvero se trattasi di edificio di origini remote, dalla documentazione reperibile sull'epoca di costruzione.

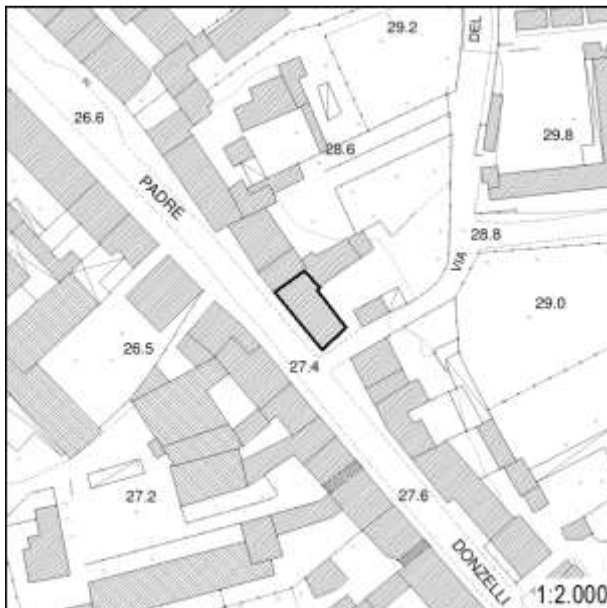

Inserimento ambientale

Ambientalmente integrato

Numero di piani

Due piani

 Seminterrato - Interrato

Copertura

A capanna; A semi-padiglione

 Stato di conservazione: **Buono**

Paramento murario

Intonaco

 Stato di conservazione: **Buono**

Infissi

Infissi in legno; Infissi in metallo; Persiane in metallo

 Stato di conservazione: **Buono**

Elementi decorativi

Assenti

 Stato di conservazione: **-**

Elementi incongrui

-

Degrado

Assente

CLASSIFICAZIONE EDIFICIO

Edifici di scarso valore sotto il profilo storico, architettonico ed ambientale (E.S.V.) - art. 27.4 delle NTA

Elementi di valore e prescrizioni particolari

-

NOTE

-

Monsummano Terme

Documentazione fotografica della scheda numero: 735



Monsummano Terme

Scheda numero:

736

Data rilievo: 06/10/2021

Localizzazione

Indirizzo: Via Padre Donzelli; Via del riposo

Numero civico: 251, 255; 225,229

Foglio catastale: 9 Particella: 100

Nome:

Tipologia edificio

Schiera

Destinazione d'uso

Residenziale

La destinazione d'uso rappresenta solo un elemento di quadro conoscitivo, senza che ciò costituisca legittimazione alcuna. La legittimità dell'uso del fabbricato è definita dai titoli abilitativi regolarmente ottenuti ovvero se trattasi di edificio di origini remote, dalla documentazione reperibile sull'epoca di costruzione.

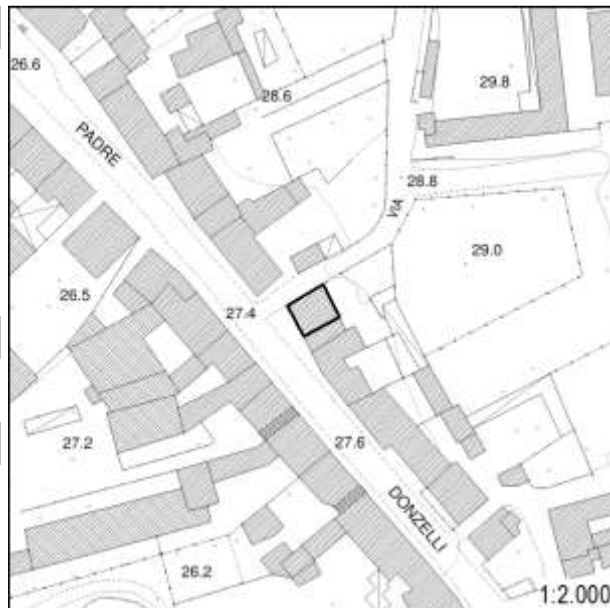

Inserimento ambientale

Ambientalmente integrato

Numero di piani

Due piani

 Seminterrato - Interrato

Copertura

A capanna

Stato di conservazione: **Buono**

Paramento murario

Intonaco; Pietra a vista

Stato di conservazione: **Buono**

Infissi

Infissi in legno; Infissi in metallo; Persiane in legno

Stato di conservazione: **Buono**

Elementi decorativi

Assenti

Stato di conservazione: -

Elementi incongrui

-

Degrado

Assente

CLASSIFICAZIONE EDIFICIO

Edifici di scarso valore sotto il profilo storico, architettonico ed ambientale (E.S.V.) - art. 27.4 delle NTA

Elementi di valore e prescrizioni particolari

-

NOTE

-

Monsummano Terme

Documentazione fotografica della scheda numero: 736



Foto 1



Foto 2



Foto 3

Monsummano Terme

 Scheda numero: **737**

Data rilievo: 06/10/2021

Localizzazione

 Indirizzo: **Via Padre Donzelli**

 Numero civico: **259**

 Foglio catastale: **9** Particella: **101**

Nome:

Tipologia edificio

Schiera

Destinazione d'uso

Residenziale

La destinazione d'uso rappresenta solo un elemento di quadro conoscitivo, senza che ciò costituisca legittimazione alcuna. La legittimità dell'uso del fabbricato è definita dai titoli abilitativi regolarmente ottenuti ovvero se trattasi di edificio di origini remote, dalla documentazione reperibile sull'epoca di costruzione.

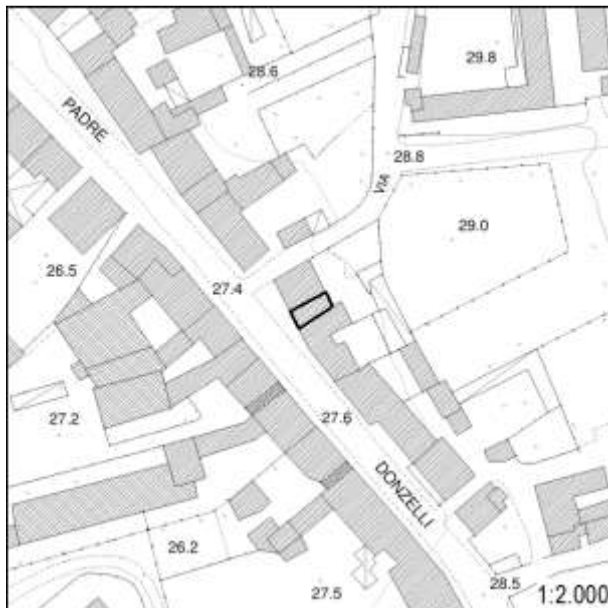

Inserimento ambientale

Ambientalmente integrato

Numero di piani

Due piani

 Seminterrato - Interrato

Copertura

A capanna

 Stato di conservazione: **Buono**

Paramento murario

Intonaco

 Stato di conservazione: **Buono**

Infissi

Infissi in legno; Persiane in legno

 Stato di conservazione: **Buono; Medio**

Elementi decorativi

Assenti

Stato di conservazione: -

Elementi incongrui

-

Degrado

Assente

CLASSIFICAZIONE EDIFICIO

Edifici di scarso valore sotto il profilo storico, architettonico ed ambientale (E.S.V.) - art. 27.4 delle NTA

Elementi di valore e prescrizioni particolari

-

NOTE

-

Monsummano Terme

Documentazione fotografica della scheda numero: 737



Monsummano Terme

 Scheda numero: **738**

 Data rilievo: **06/10/2021**

Localizzazione

 Indirizzo: **Via Padre Donzelli**

 Numero civico: **224, 228, 232**

 Foglio catastale: **8** Particella: **67**

Nome:

Tipologia edificio

Schiera

Destinazione d'uso

Residenziale; Commerciale

La destinazione d'uso rappresenta solo un elemento di quadro conoscitivo, senza che ciò costituisca legittimazione alcuna. La legittimità dell'uso del fabbricato è definita dai titoli abilitativi regolarmente ottenuti ovvero se trattasi di edificio di origini remote, dalla documentazione reperibile sull'epoca di costruzione.

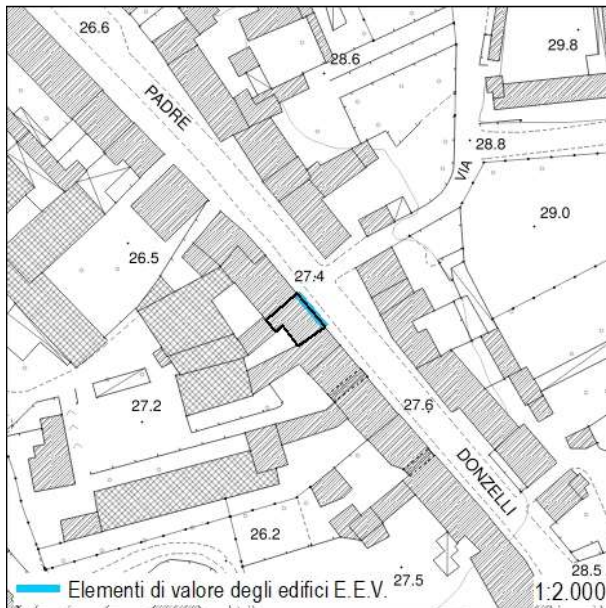

Inserimento ambientale

Ambientalmente integrato

Numero di piani

Due piani

 Seminterrato - Interrato

Copertura

A capanna

 Stato di conservazione: **Buono**

Paramento murario

Intonaco

 Stato di conservazione: **Buono; Medio**

Infissi

Infissi in legno; Infissi in metallo; Persiane in metallo

 Stato di conservazione: **Buono**

Elementi decorativi

Assenti

 Stato di conservazione: **-**

Elementi incongrui

Mansarda

Degrado

Assente

CLASSIFICAZIONE EDIFICIO

Edifici con elementi di valore sotto il profilo storico, architettonico e ambientale (E.E.V.) - art. 27.3 delle NTA

Elementi di valore e prescrizioni particolari

L'impaginato simmetrico della facciata principale rappresenta elemento di valore per l'edificio

NOTE

-

Monsummano Terme

Documentazione fotografica della scheda numero: 738



Monsummano Terme

 Scheda numero: **739**

 Data rilievo: **06/10/2021**

Localizzazione

 Indirizzo: **Via Padre Donzelli**

 Numero civico: **236**

 Foglio catastale: **8** Particella: **411**

Nome:

Tipologia edificio

Schiera

Destinazione d'uso

Residenziale; Commerciale

La destinazione d'uso rappresenta solo un elemento di quadro conoscitivo, senza che ciò costituisca legittimazione alcuna. La legittimità dell'uso del fabbricato è definita dai titoli abilitativi regolarmente ottenuti ovvero se trattasi di edificio di origini remote, dalla documentazione reperibile sull'epoca di costruzione.

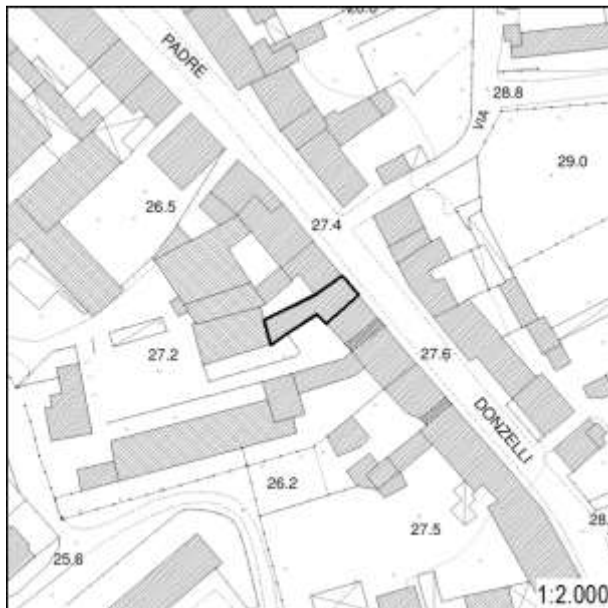

Inserimento ambientale

Ambientalmente integrato

Numero di piani

Due piani

 Seminterrato - Interrato

Copertura

A capanna

 Stato di conservazione: **Buono**

Paramento murario

Intonaco

 Stato di conservazione: **Buono; Medio**

Infissi

Infissi in legno; Infissi in metallo; Avvolgibili

 Stato di conservazione: **Buono**

Elementi decorativi

Assenti

 Stato di conservazione: **-**

Elementi incongrui

-

Degrado

Assente

CLASSIFICAZIONE EDIFICIO

Edifici di scarso valore sotto il profilo storico, architettonico ed ambientale (E.S.V.) - art. 27.4 delle NTA

Elementi di valore e prescrizioni particolari

-

NOTE

-

Monsummano Terme

Documentazione fotografica della scheda numero: 739

Foto 1



Monsummano Terme

 Scheda numero: **740**

 Data rilievo: **06/10/2021**

Localizzazione

 Indirizzo: **Via Padre Donzelli**

 Numero civico: **242-250**

 Foglio catastale: **8** Particella: **68**

Nome:

Tipologia edificio

Schiera

Destinazione d'uso

Residenziale; Commerciale

La destinazione d'uso rappresenta solo un elemento di quadro conoscitivo, senza che ciò costituisca legittimazione alcuna. La legittimità dell'uso del fabbricato è definita dai titoli abilitativi regolarmente ottenuti ovvero se trattasi di edificio di origini remote, dalla documentazione reperibile sull'epoca di costruzione.

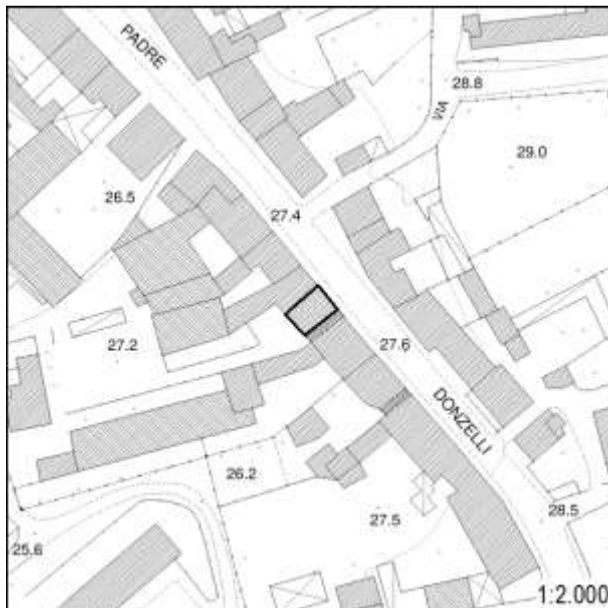

Inserimento ambientale

Ambientalmente integrato

Numero di piani

Tre piani

 Seminterrato - Interrato

Copertura

A capanna

 Stato di conservazione: **Buono**

Paramento murario

Intonaco

 Stato di conservazione: **Buono**

Infissi

Infissi in legno; Infissi in metallo; Persiane in metallo

 Stato di conservazione: **Buono**

Elementi decorativi

Assenti

 Stato di conservazione: **-**

Elementi incongrui

-

Degrado

Assente

CLASSIFICAZIONE EDIFICIO

Edifici di scarso valore sotto il profilo storico, architettonico ed ambientale (E.S.V.) - art. 27.4 delle NTA

Elementi di valore e prescrizioni particolari

-

NOTE

-

Monsummano Terme

Documentazione fotografica della scheda numero: 740

Foto 1



Foto 2



Monsummano Terme

 Scheda numero: **741**

 Data rilievo: **06/10/2021**

Localizzazione

 Indirizzo: **Via Padre Donzelli**

 Numero civico: **265**

 Foglio catastale: **9** Particella: **101, 102**

Nome:

Tipologia edificio

Schiera

Destinazione d'uso

Residenziale

La destinazione d'uso rappresenta solo un elemento di quadro conoscitivo, senza che ciò costituisca legittimazione alcuna. La legittimità dell'uso del fabbricato è definita dai titoli abilitativi regolarmente ottenuti ovvero se trattasi di edificio di origini remote, dalla documentazione reperibile sull'epoca di costruzione.

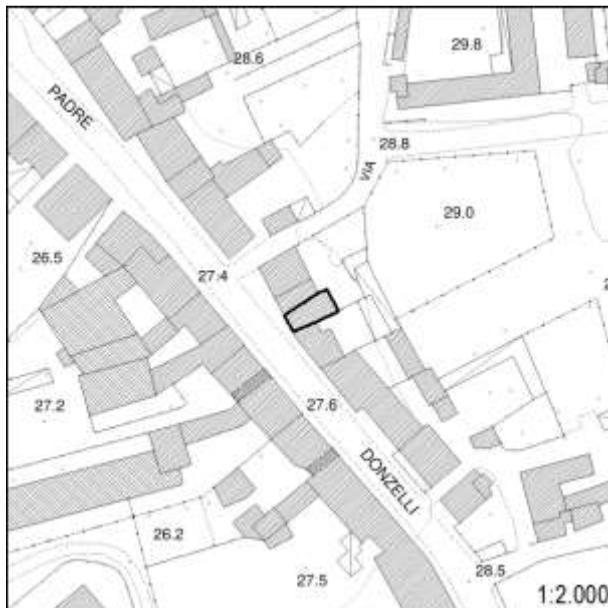

Inserimento ambientale

Ambientalmente integrato

Numero di piani

Due piani

 Seminterrato - Interrato

Copertura

A capanna

 Stato di conservazione: **Medio**

Paramento murario

Intonaco

 Stato di conservazione: **Medio**

Infissi

Infissi in legno; Persiane in legno

 Stato di conservazione: **Medio; Pessimo**

Elementi decorativi

Assenti

Stato di conservazione: -

Elementi incongrui

-

Degrado

Carenza di manutenzione

CLASSIFICAZIONE EDIFICIO

Edifici di scarso valore sotto il profilo storico, architettonico ed ambientale (E.S.V.) - art. 27.4 delle NTA

Elementi di valore e prescrizioni particolari

-

NOTE

-

Monsummano Terme

Documentazione fotografica della scheda numero: 741

Foto 1



Foto 2



Monsummano Terme

 Scheda numero: **742**

Data rilievo: 06/10/2021

Localizzazione

 Indirizzo: **Via Padre Donzelli**

 Numero civico: **273**

 Foglio catastale: **9** Particella: **102, 103**

Nome:

Tipologia edificio

Schiera

Destinazione d'uso

Residenziale

La destinazione d'uso rappresenta solo un elemento di quadro conoscitivo, senza che ciò costituisca legittimazione alcuna. La legittimità dell'uso del fabbricato è definita dai titoli abilitativi regolarmente ottenuti ovvero se trattasi di edificio di origini remote, dalla documentazione reperibile sull'epoca di costruzione.

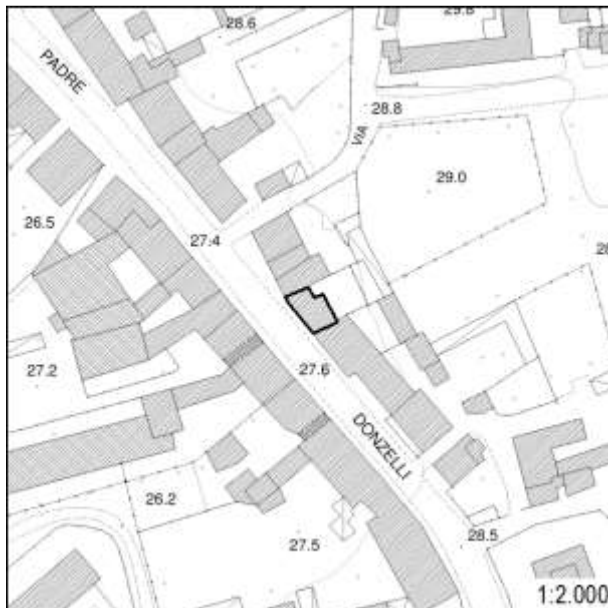

Inserimento ambientale

Ambientalmente integrato

Numero di piani

Due piani

 Seminterrato - Interrato

Copertura

A capanna

 Stato di conservazione: **Buono**

Paramento murario

Intonaco

 Stato di conservazione: **Buono**

Infissi

Infissi in legno; Persiane in legno

 Stato di conservazione: **Buono**

Elementi decorativi

Assenti

Stato di conservazione: -

Elementi incongrui

-

Degrado

Assente

CLASSIFICAZIONE EDIFICIO

Edifici di scarso valore sotto il profilo storico, architettonico ed ambientale (E.S.V.) - art. 27.4 delle NTA

Elementi di valore e prescrizioni particolari

-

NOTE

-

Monsummano Terme

Documentazione fotografica della scheda numero: 742

Foto 1



Monsummano Terme

 Scheda numero: **743**

 Data rilievo: **06/10/2021**

Localizzazione

 Indirizzo: **Via Padre Donzelli**

 Numero civico: **285, 289, 291**

 Foglio catastale: **9** Particella: **104**

Nome:

Tipologia edificio

Schiera

Destinazione d'uso

Residenziale; Commerciale

La destinazione d'uso rappresenta solo un elemento di quadro conoscitivo, senza che ciò costituisca legittimazione alcuna. La legittimità dell'uso del fabbricato è definita dai titoli abilitativi regolarmente ottenuti ovvero se trattasi di edificio di origini remote, dalla documentazione reperibile sull'epoca di costruzione.

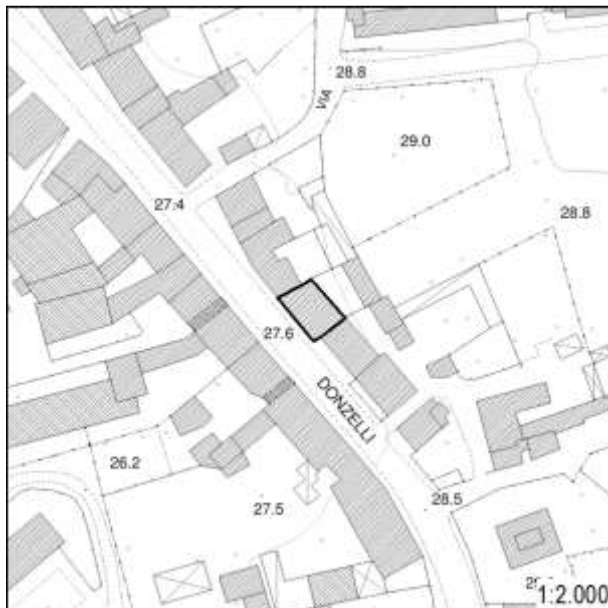

Inserimento ambientale

Ambientalmente integrato

Numero di piani

Due piani

 Seminterrato - Interrato

Copertura

A capanna

 Stato di conservazione: **Buono**

Paramento murario

Intonaco

 Stato di conservazione: **Buono**

Infissi

Infissi in legno; Infissi in metallo; Persiane in legno

 Stato di conservazione: **Buono**

Elementi decorativi

Assenti

 Stato di conservazione: **-**

Elementi incongrui

-

Degrado

Assente

CLASSIFICAZIONE EDIFICIO

Edifici di scarso valore sotto il profilo storico, architettonico ed ambientale (E.S.V.) - art. 27.4 delle NTA

Elementi di valore e prescrizioni particolari

-

NOTE

-

Monsummano Terme

Documentazione fotografica della scheda numero: 743

Foto 1



Foto 2



Foto 3



Monsummano Terme

Scheda numero:

744

Data rilievo: 06/10/2021

Localizzazione

Indirizzo: Via Padre Donzelli

Numero civico: 254, 256, 262

Foglio catastale: 8 Particella: 69

Nome:

Tipologia edificio

Schiera

Destinazione d'uso

Residenziale

La destinazione d'uso rappresenta solo un elemento di quadro conoscitivo, senza che ciò costituisca legittimazione alcuna. La legittimità dell'uso del fabbricato è definita dai titoli abilitativi regolarmente ottenuti ovvero se trattasi di edificio di origini remote, dalla documentazione reperibile sull'epoca di costruzione.

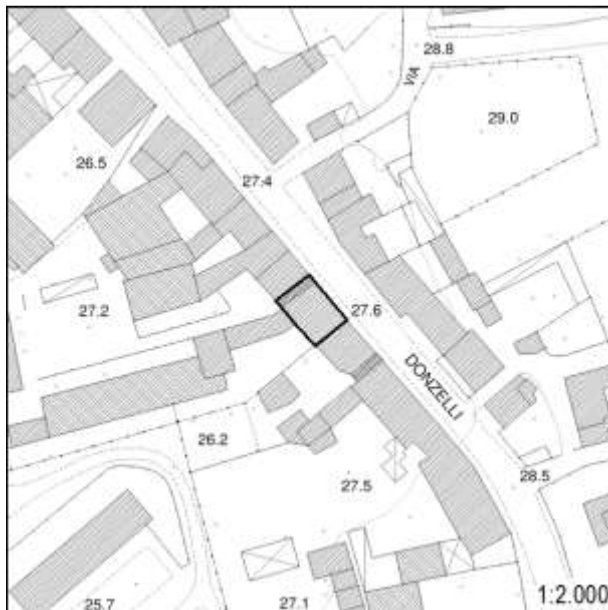

Inserimento ambientale

Ambientalmente integrato

Numero di piani

Tre piani

 Seminterrato - Interrato

Copertura

A capanna

Stato di conservazione: **Buono**

Paramento murario

Intonaco

Stato di conservazione: **Buono**

Infissi

Infissi in legno; Infissi in metallo; Persiane in metallo

Stato di conservazione: **Buono**

Elementi decorativi

Assenti

Stato di conservazione: -

Elementi incongrui

-

Degrado

Assente

CLASSIFICAZIONE EDIFICIO

Edifici di scarso valore sotto il profilo storico, architettonico ed ambientale (E.S.V.) - art. 27.4 delle NTA

Elementi di valore e prescrizioni particolari

-

NOTE

-



Monsummano Terme

 Scheda numero: **745**

 Data rilievo: **06/10/2021**

Localizzazione

 Indirizzo: **Via Padre Donzelli**

 Numero civico: **270**

 Foglio catastale: **8** Particella: **86**

Nome:

Tipologia edificio

Schiera

Destinazione d'uso

Residenziale

La destinazione d'uso rappresenta solo un elemento di quadro conoscitivo, senza che ciò costituisca legittimazione alcuna. La legittimità dell'uso del fabbricato è definita dai titoli abilitativi regolarmente ottenuti ovvero se trattasi di edificio di origini remote, dalla documentazione reperibile sull'epoca di costruzione.

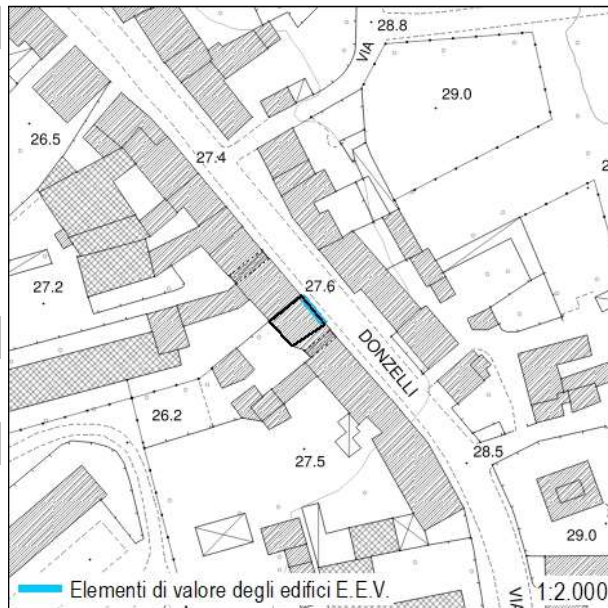

Inserimento ambientale

Ambientalmente integrato

Numero di piani

Due piani

 Seminterrato - Interrato

Copertura

A capanna

 Stato di conservazione: **Buono**

Paramento murario

Intonaco

 Stato di conservazione: **Buono**

Infissi

Infissi in legno; Persiane in legno; Avvolgibili

 Stato di conservazione: **Buono; Medio**

Elementi decorativi

Assenti

 Stato di conservazione: **-**

Elementi incongrui

Bicromia della facciata

Degrado

Assente

CLASSIFICAZIONE EDIFICIO

Edifici con elementi di valore sotto il profilo storico, architettonico e ambientale (E.E.V.) - art. 27.3 delle NTA

Elementi di valore e prescrizioni particolari

L'impaginato regolare della facciata principale rappresenta elemento di valore per il fabbricato

NOTE

-

Monsummano Terme

Documentazione fotografica della scheda numero: 745

Foto 1



Foto 2



Foto 3



Monsummano Terme

 Scheda numero: **746**

Data rilievo: 06/10/2021

Localizzazione

 Indirizzo: **Via Padre Donzelli**

 Numero civico: **274, 282, 284, 288**

 Foglio catastale: 8 Particella: **86, 87**

Nome:

Tipologia edificio

Schiera

Destinazione d'uso

Residenziale; Commerciale

La destinazione d'uso rappresenta solo un elemento di quadro conoscitivo, senza che ciò costituisca legittimazione alcuna. La legittimità dell'uso del fabbricato è definita dai titoli abilitativi regolarmente ottenuti ovvero se trattasi di edificio di origini remote, dalla documentazione reperibile sull'epoca di costruzione.

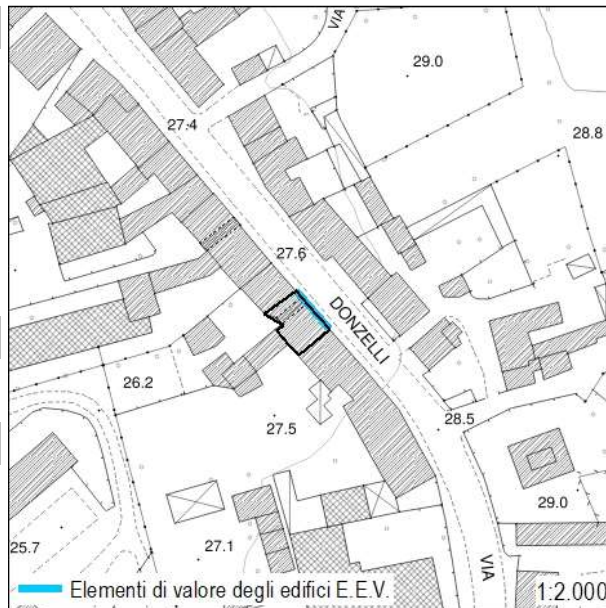

Inserimento ambientale

Ambientalmente integrato

Numero di piani

Due piani

 Seminterrato - Interrato

Copertura

A capanna

 Stato di conservazione: **Buono**

Paramento murario

Intonaco

 Stato di conservazione: **Buono**

Infissi

Infissi in legno; Infissi in metallo; Persiane in legno

 Stato di conservazione: **Buono; Medio**

Elementi decorativi

Assenti

Stato di conservazione: -

Elementi incongrui

-

Degrado

Assente

CLASSIFICAZIONE EDIFICIO

Edifici con elementi di valore sotto il profilo storico, architettonico e ambientale (E.E.V.) - art. 27.3 delle NTA

Elementi di valore e prescrizioni particolari

L'impaginato regolare della facciata principale rappresenta elemento di valore per il fabbricato

NOTE

-

Monsummano Terme

Foto 1



Foto 2



Monsummano Terme

 Scheda numero: **747**

 Data rilievo: **06/10/2021**

Localizzazione

 Indirizzo: **Via Padre Donzelli**

 Numero civico: **285, 289, 291**

 Foglio catastale: **9** Particella: **105**

Nome:

Tipologia edificio

Schiera

Destinazione d'uso

Residenziale; Commerciale

La destinazione d'uso rappresenta solo un elemento di quadro conoscitivo, senza che ciò costituisca legittimazione alcuna. La legittimità dell'uso del fabbricato è definita dai titoli abilitativi regolarmente ottenuti ovvero se trattasi di edificio di origini remote, dalla documentazione reperibile sull'epoca di costruzione.

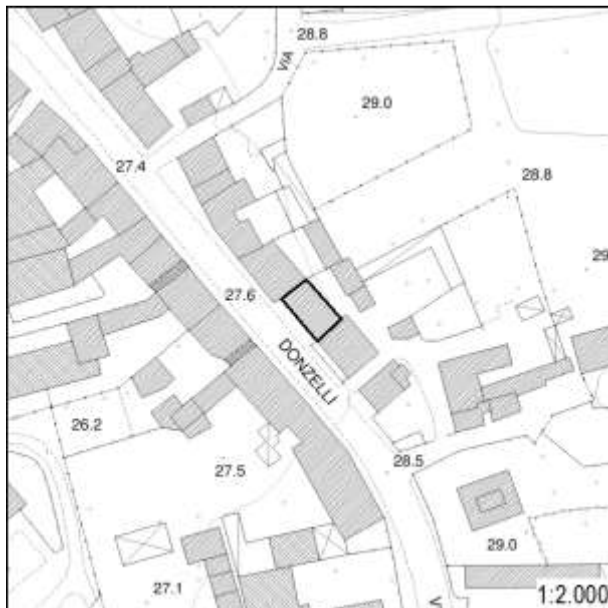

Inserimento ambientale

Ambientalmente integrato

Numero di piani

Due piani

 Seminterrato - Interrato

Copertura

A capanna

 Stato di conservazione: **Buono**

Paramento murario

Intonaco

 Stato di conservazione: **Buono**

Infissi

Infissi in legno; Infissi in metallo; Persiane in legno

 Stato di conservazione: **Buono**

Elementi decorativi

Assenti

 Stato di conservazione: **-**

Elementi incongrui

-

Degrado

Assente

CLASSIFICAZIONE EDIFICIO

Edifici di scarso valore sotto il profilo storico, architettonico ed ambientale (E.S.V.) - art. 27.4 delle NTA

Elementi di valore e prescrizioni particolari

-

NOTE

-

Monsummano Terme

Documentazione fotografica della scheda numero: 747

Foto 1



Foto 2



Monsummano Terme

 Scheda numero: **748**

Data rilievo: 06/10/2021

Localizzazione

 Indirizzo: **Via Padre Donzelli**

 Numero civico: **315, 325A**

 Foglio catastale: **9** Particella: **107, 234**

Nome:

Tipologia edificio

Schiera

Destinazione d'uso

Residenziale

La destinazione d'uso rappresenta solo un elemento di quadro conoscitivo, senza che ciò costituisca legittimazione alcuna. La legittimità dell'uso del fabbricato è definita dai titoli abilitativi regolarmente ottenuti ovvero se trattasi di edificio di origini remote, dalla documentazione reperibile sull'epoca di costruzione.

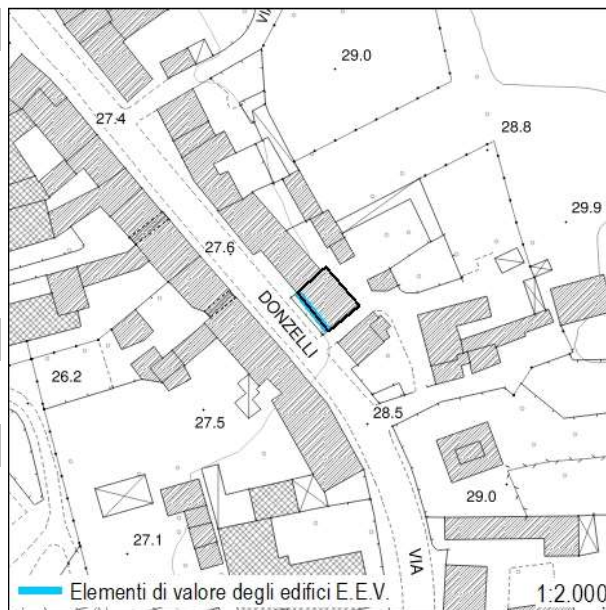

Inserimento ambientale

Ambientalmente integrato

Numero di piani

Due/tre piani

 Seminterrato - Interrato

Copertura

A capanna

 Stato di conservazione: **Buono**

Paramento murario

Intonaco

 Stato di conservazione: **Buono**

Infissi

Persiane in legno

 Stato di conservazione: **Buono**

Elementi decorativi

Cornici marcapiano; Cornici alle finestre e porte; Sottogronda

 Stato di conservazione: **Buono**

Elementi incongrui

Abbaino/mansarda

Degrado

Assente

CLASSIFICAZIONE EDIFICIO

Edifici con elementi di valore sotto il profilo storico, architettonico e ambientale (E.E.V.) - art. 27.3 delle NTA

Elementi di valore e prescrizioni particolari

L'impaginato regolare della facciata principale e gli elementi decorativi rappresentano elementi di valore per l'edificio

NOTE

-

Monsummano Terme

Documentazione fotografica della scheda numero: 748

Foto 1



Foto 2



Foto 3



Foto 4



Monsummano Terme

 Scheda numero: **749**

 Data rilievo: **06/10/2021**

Localizzazione

 Indirizzo: **Via Padre Donzelli**

 Numero civico: **294**

 Foglio catastale: **8** Particella: **87, 89**

Nome:

Tipologia edificio

Schiera

Destinazione d'uso

Residenziale

La destinazione d'uso rappresenta solo un elemento di quadro conoscitivo, senza che ciò costituisca legittimazione alcuna. La legittimità dell'uso del fabbricato è definita dai titoli abilitativi regolarmente ottenuti ovvero se trattasi di edificio di origini remote, dalla documentazione reperibile sull'epoca di costruzione.

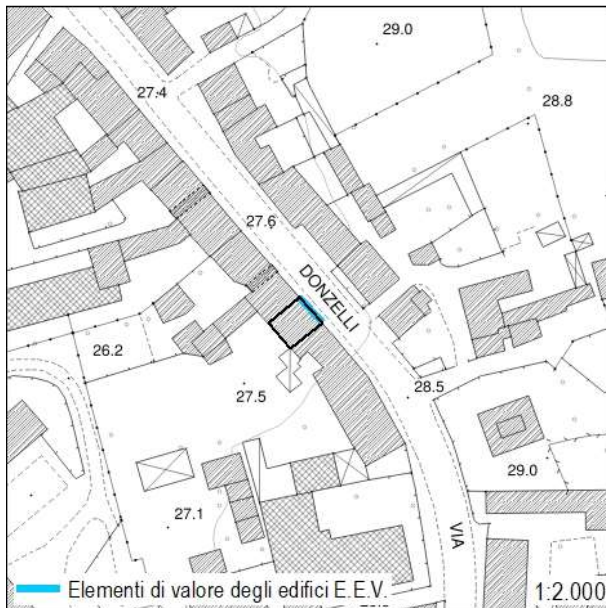

Inserimento ambientale

Ambientalmente integrato

Numero di piani

Due piani

 Seminterrato - Interrato

Copertura

A capanna

 Stato di conservazione: **Buono**

Paramento murario

Intonaco; Pietra a vista

 Stato di conservazione: **Buono**

Infissi

Infissi in legno; Persiane in legno

 Stato di conservazione: **Medio**

Elementi decorativi

Cornici marcapiano; Cornici alle finestre

 Stato di conservazione: **Buono**

Elementi incongrui

-

Degrado

Assente

CLASSIFICAZIONE EDIFICIO

Edifici con elementi di valore sotto il profilo storico, architettonico e ambientale (E.E.V.) - art. 27.3 delle NTA

Elementi di valore e prescrizioni particolari

L'impaginato simmetrico della facciata principale rappresenta elemento di valore per l'edificio

NOTE

-

Monsummano Terme

Documentazione fotografica della scheda numero: 749

Foto 1



Foto 2



Monsummano Terme

 Scheda numero: **750**

 Data rilievo: **06/10/2021**

Localizzazione

 Indirizzo: **Via Padre Donzelli**

 Numero civico: **302**

 Foglio catastale: **8** Particella: **89, 90**

Nome:

Tipologia edificio

Schiera

Destinazione d'uso

Residenziale

La destinazione d'uso rappresenta solo un elemento di quadro conoscitivo, senza che ciò costituisca legittimazione alcuna. La legittimità dell'uso del fabbricato è definita dai titoli abilitativi regolarmente ottenuti ovvero se trattasi di edificio di origini remote, dalla documentazione reperibile sull'epoca di costruzione.

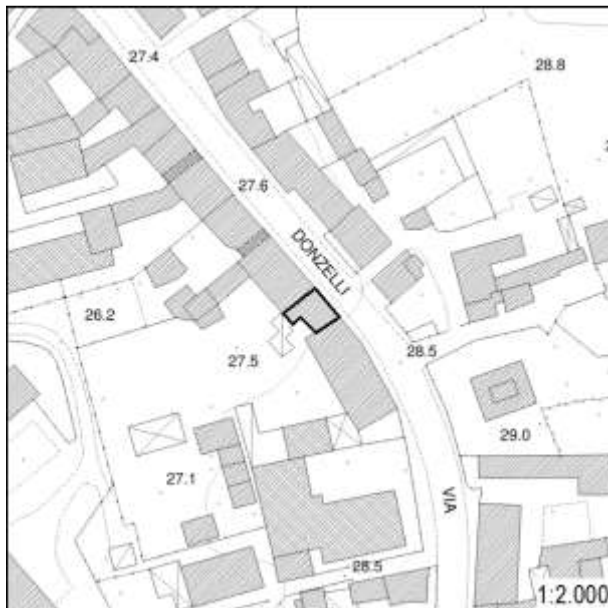

Inserimento ambientale

Ambientalmente integrato

Numero di piani

Tre piani

 Seminterrato - Interrato

Copertura

A capanna

 Stato di conservazione: **Buono**

Paramento murario

Intonaco

 Stato di conservazione: **Buono**

Infissi

Infissi in metallo; Avvolgibili

 Stato di conservazione: **Buono**

Elementi decorativi

Assenti

 Stato di conservazione: **-**

Elementi incongrui

-

Degrado

Assente

CLASSIFICAZIONE EDIFICIO

Edifici di scarso valore sotto il profilo storico, architettonico ed ambientale (E.S.V.) - art. 27.4 delle NTA

Elementi di valore e prescrizioni particolari

-

NOTE

-

Monsummano Terme

Documentazione fotografica della scheda numero: 750

Foto 1



Monsummano Terme

Scheda numero:

751

Data rilievo: 06/10/2021

Localizzazione

Indirizzo: Via Padre Donzelli

Numero civico: 308, 314

Foglio catastale: 8 Particella: 90

Nome:

Tipologia edificio

Schiera

Destinazione d'uso

Residenziale

La destinazione d'uso rappresenta solo un elemento di quadro conoscitivo, senza che ciò costituisca legittimazione alcuna. La legittimità dell'uso del fabbricato è definita dai titoli abilitativi regolarmente ottenuti ovvero se trattasi di edificio di origini remote, dalla documentazione reperibile sull'epoca di costruzione.

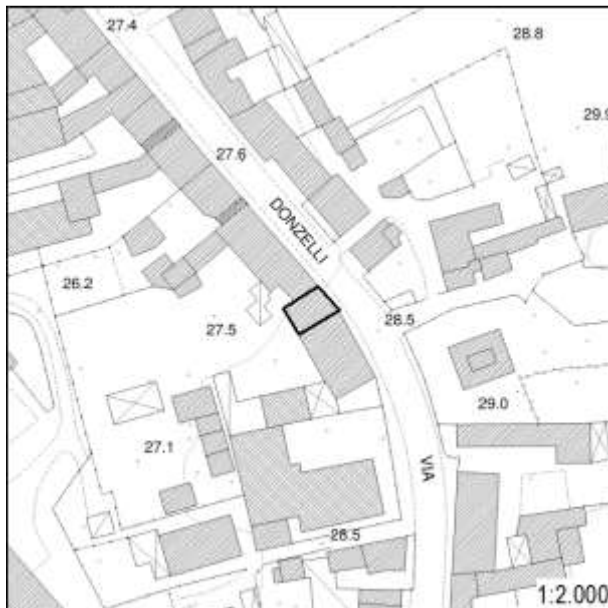

Inserimento ambientale

Ambientalmente integrato

Numero di piani

Due piani

 Seminterrato - Interrato

Copertura

A capanna

Stato di conservazione: **Buono**

Paramento murario

Intonaco

Stato di conservazione: **Medio**

Infissi

Infissi in legno; Infissi in metallo; Persiane in metallo

Stato di conservazione: **Buono**

Elementi decorativi

Assenti

Stato di conservazione: -

Elementi incongrui

-

Degrado

Assente

CLASSIFICAZIONE EDIFICIO

Edifici di scarso valore sotto il profilo storico, architettonico ed ambientale (E.S.V.) - art. 27.4 delle NTA

Elementi di valore e prescrizioni particolari

-

NOTE

-

Monsummano Terme

Documentazione fotografica della scheda numero: 751



Monsummano Terme

 Scheda numero: **752**

Data rilievo: 06/10/2021

Localizzazione

 Indirizzo: **Via Padre Donzelli**

 Numero civico: **322-326**

 Foglio catastale: **8** Particella: **90**

Nome:

Tipologia edificio

Schiera

Destinazione d'uso

Residenziale

La destinazione d'uso rappresenta solo un elemento di quadro conoscitivo, senza che ciò costituisca legittimazione alcuna. La legittimità dell'uso del fabbricato è definita dai titoli abilitativi regolarmente ottenuti ovvero se trattasi di edificio di origini remote, dalla documentazione reperibile sull'epoca di costruzione.

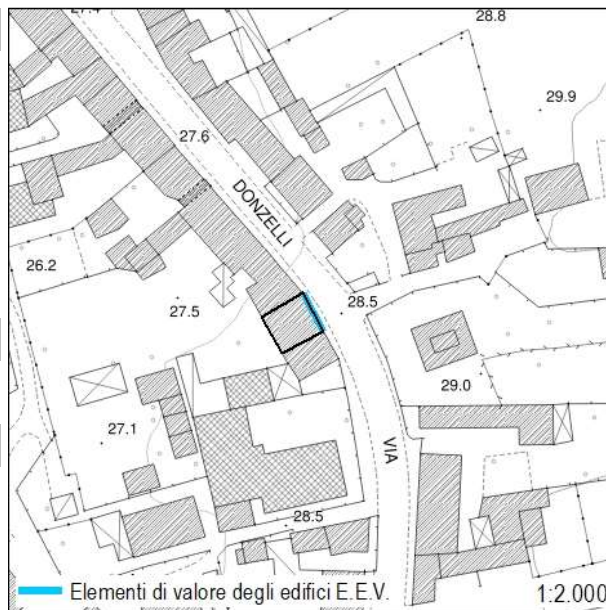

Inserimento ambientale

Ambientalmente integrato

Numero di piani

Due piani

 Seminterrato - Interrato

Copertura

A capanna

 Stato di conservazione: **Buono**

Paramento murario

Intonaco

 Stato di conservazione: **Buono**

Infissi

Infissi in legno; Infissi in metallo; Persiane in legno

 Stato di conservazione: **Buono**

Elementi decorativi

Cornici alle finestre e porte

 Stato di conservazione: **Buono**

Elementi incongrui

-

Degrado

Assente

CLASSIFICAZIONE EDIFICIO

Edifici con elementi di valore sotto il profilo storico, architettonico e ambientale (E.E.V.) - art. 27.3 delle NTA

Elementi di valore e prescrizioni particolari

L'impaginato simmetrico della facciata principale e gli elementi decorativi rappresentano elementi di valore per l'edificio

NOTE

-

Monsummano Terme

Documentazione fotografica della scheda numero: 752

Foto 1



Foto 2



Foto 3



Monsummano Terme

 Scheda numero: **753**

Data rilievo: 06/10/2021

Localizzazione

 Indirizzo: **Via Padre Donzelli**

 Numero civico: **342**

 Foglio catastale: **8** Particella: **90**

Nome:

Tipologia edificio

Schiera

Destinazione d'uso

Residenziale

La destinazione d'uso rappresenta solo un elemento di quadro conoscitivo, senza che ciò costituisca legittimazione alcuna. La legittimità dell'uso del fabbricato è definita dai titoli abilitativi regolarmente ottenuti ovvero se trattasi di edificio di origini remote, dalla documentazione reperibile sull'epoca di costruzione.

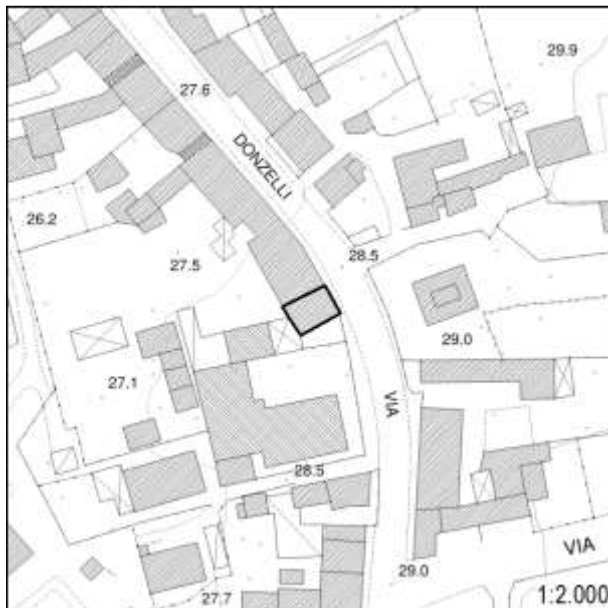

Inserimento ambientale

Ambientalmente integrato

Numero di piani

Due piani

 Seminterrato - Interrato

Copertura

A capanna

 Stato di conservazione: **Buono**

Paramento murario

Intonaco

 Stato di conservazione: **Medio**

Infissi

Infissi in legno; Infissi in metallo; Persiane in legno

 Stato di conservazione: **Medio**

Elementi decorativi

Assenti

Stato di conservazione: -

Elementi incongrui

-

Degrado

Carenza di manutenzione

CLASSIFICAZIONE EDIFICIO

Edifici di scarso valore sotto il profilo storico, architettonico ed ambientale (E.S.V.) - art. 27.4 delle NTA

Elementi di valore e prescrizioni particolari

-

NOTE

-

Monsummano Terme

Documentazione fotografica della scheda numero: 753

Foto 1



Foto 2



Monsummano Terme

Scheda numero:

754

Data rilievo: 06/10/2021

Localizzazione

Indirizzo: **Via Padre Donzelli**Numero civico: **342**Foglio catastale: **8** Particella: **90**

Nome:

Tipologia edificio

Annesso

Destinazione d'uso

Di servizio

La destinazione d'uso rappresenta solo un elemento di quadro conoscitivo, senza che ciò costituisca legittimazione alcuna. La legittimità dell'uso del fabbricato è definita dai titoli abilitativi regolarmente ottenuti ovvero se trattasi di edificio di origini remote, dalla documentazione reperibile sull'epoca di costruzione.

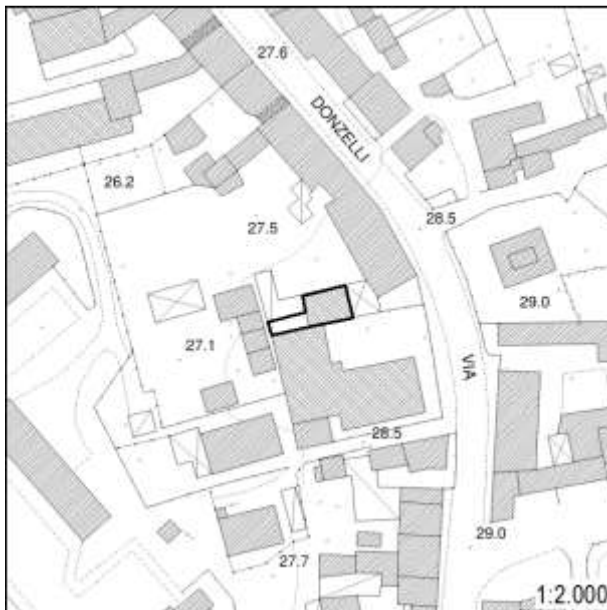

Inserimento ambientale

Ambientalmente integrato

Numero di piani

Un piano

 Seminterrato - Interrato

Copertura

A capanna

Stato di conservazione: **Medio**

Paramento murario

Intonaco

Stato di conservazione: **Medio**

Infissi

Infissi in metallo

Stato di conservazione: **Medio**

Elementi decorativi

Assenti

Stato di conservazione: -

Elementi incongrui

-

Degrado

Carenza di manutenzione

CLASSIFICAZIONE EDIFICIO

Edifici di scarso valore sotto il profilo storico, architettonico ed ambientale (E.S.V.) - art. 27.4 delle NTA

Elementi di valore e prescrizioni particolari

-

NOTE

-

Monsummano Terme

Documentazione fotografica della scheda numero: 754



Foto 1



Foto 2



Foto 3

Monsummano Terme

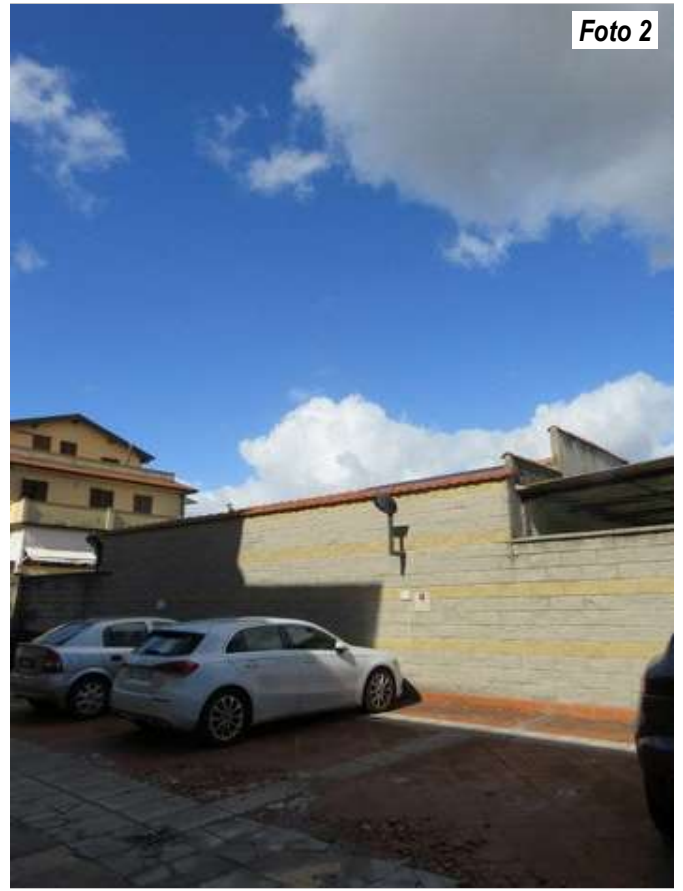
 Scheda numero: **755**

 Data rilievo: **06/10/2021**

Localizzazione

 Indirizzo: **Via Padre Donzelli**

 Numero civico: **327**

 Foglio catastale: **9** Particella: **108**

Nome:

Tipologia edificio

Edificio mono-bifamiliare

Destinazione d'uso

Residenziale

La destinazione d'uso rappresenta solo un elemento di quadro conoscitivo, senza che ciò costituisca legittimazione alcuna. La legittimità dell'uso del fabbricato è definita dai titoli abilitativi regolarmente ottenuti ovvero se trattasi di edificio di origini remote, dalla documentazione reperibile sull'epoca di costruzione.

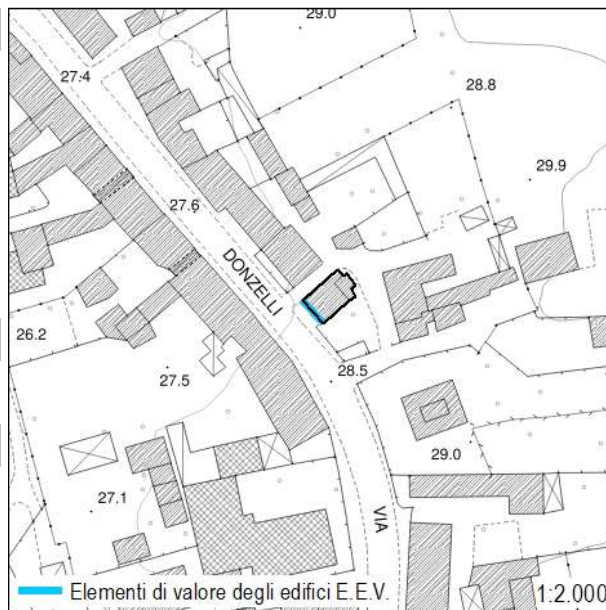

Inserimento ambientale

Ambientalmente integrato

Numero di piani

Due piani

 Seminterrato - Interrato

Copertura

A capanna

 Stato di conservazione: **Buono**

Paramento murario

Intonaco

 Stato di conservazione: **Buono**

Infissi

Infissi in legno; Infissi in metallo; Persiane in metallo

 Stato di conservazione: **Medio**

Elementi decorativi

Assenti

 Stato di conservazione: **-**

Elementi incongrui

-

Degrado

Carenza di manutenzione

CLASSIFICAZIONE EDIFICIO

Edifici con elementi di valore sotto il profilo storico, architettonico e ambientale (E.E.V.) - art. 27.3 delle NTA

Elementi di valore e prescrizioni particolari

L'impaginato regolare della facciata principale rappresenta elemento di valore per il fabbricato

NOTE

-

Monsummano Terme

Documentazione fotografica della scheda numero: 755

Foto 1



Foto 2



Foto 3



Foto 4





Monsummano Terme

 Scheda numero: **756**

 Data rilievo: **06/10/2021**

Localizzazione

 Indirizzo: **Via Padre Donzelli**

 Numero civico: **345 D**

 Foglio catastale: **9** Particella: **112, 115**

Nome:

Tipologia edificio

Schiera

Destinazione d'uso

Residenziale

La destinazione d'uso rappresenta solo un elemento di quadro conoscitivo, senza che ciò costituisca legittimazione alcuna. La legittimità dell'uso del fabbricato è definita dai titoli abilitativi regolarmente ottenuti ovvero se trattasi di edificio di origini remote, dalla documentazione reperibile sull'epoca di costruzione.

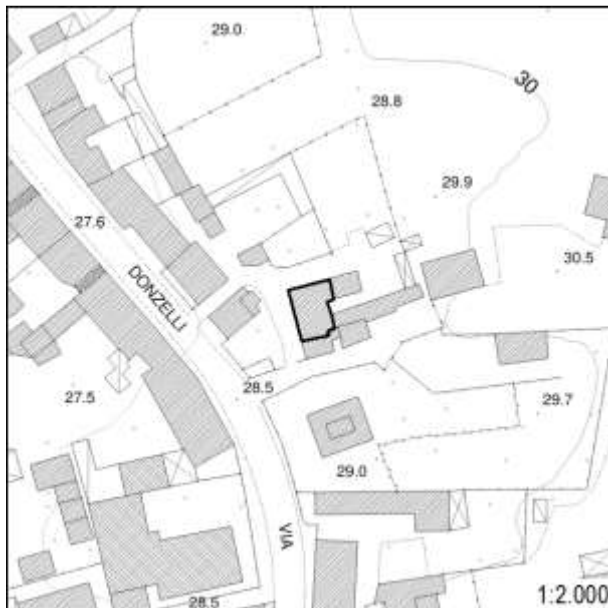

Inserimento ambientale

Ambientalmente integrato

Numero di piani

Due piani

 Seminterrato - Interrato

Copertura

A capanna

 Stato di conservazione: **Buono**

Paramento murario

Intonaco

 Stato di conservazione: **Buono; Medio**

Infissi

Infissi in legno; Persiane in legno; Persiane in metallo

 Stato di conservazione: **Buono**

Elementi decorativi

Assenti

 Stato di conservazione: **-**

Elementi incongrui

-

Degrado

Assente

CLASSIFICAZIONE EDIFICIO

Edifici di scarso valore sotto il profilo storico, architettonico ed ambientale (E.S.V.) - art. 27.4 delle NTA

Elementi di valore e prescrizioni particolari

-

NOTE

-

Monsummano Terme

Documentazione fotografica della scheda numero: 756

Foto 1



Foto 2



Monsummano Terme

 Scheda numero: **757**

Data rilievo: 06/10/2021

Localizzazione

 Indirizzo: **Via Padre Donzelli**

 Numero civico: **325**

 Foglio catastale: **9** Particella: **112**

Nome:

Tipologia edificio

Schiera

Destinazione d'uso

Residenziale

La destinazione d'uso rappresenta solo un elemento di quadro conoscitivo, senza che ciò costituisca legittimazione alcuna. La legittimità dell'uso del fabbricato è definita dai titoli abilitativi regolarmente ottenuti ovvero se trattasi di edificio di origini remote, dalla documentazione reperibile sull'epoca di costruzione.

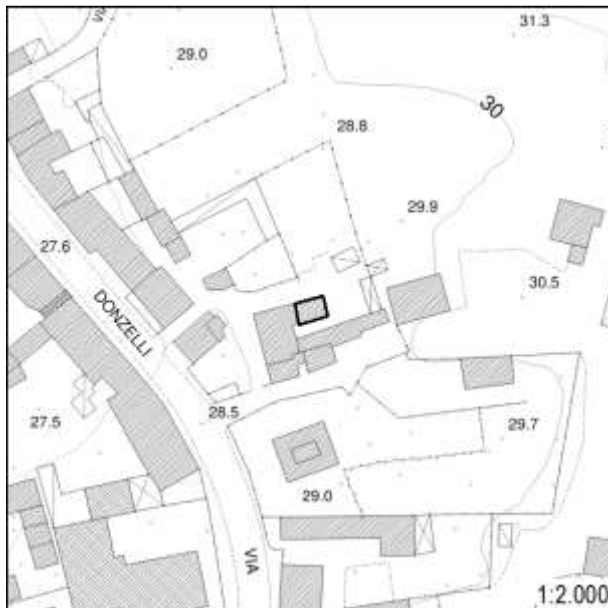

Inserimento ambientale

Ambientalmente integrato

Numero di piani

Due piani

 Seminterrato - Interrato

Copertura

A capanna

 Stato di conservazione: **Buono**

Paramento murario

Intonaco

 Stato di conservazione: **Buono**

Infissi

Infissi in legno; Persiane in metallo

 Stato di conservazione: **Buono**

Elementi decorativi

Assenti

Stato di conservazione: -

Elementi incongrui

-

Degrado

Assente

CLASSIFICAZIONE EDIFICIO

Edifici di scarso valore sotto il profilo storico, architettonico ed ambientale (E.S.V.) - art. 27.4 delle NTA

Elementi di valore e prescrizioni particolari

-

NOTE

-

Monsummano Terme

Documentazione fotografica della scheda numero: 757



Monsummano Terme

Scheda numero: **758**

Data rilievo: 06/10/2021

Localizzazione

Indirizzo: Via Padre Donzelli

Numero civico: 345/F

Foglio catastale: 9 Particella: 116

Nome:

Tipologia edificio

Schiera

Destinazione d'uso

Residenziale

La destinazione d'uso rappresenta solo un elemento di quadro conoscitivo, senza che ciò costituisca legittimazione alcuna. La legittimità dell'uso del fabbricato è definita dai titoli abilitativi regolarmente ottenuti ovvero se trattasi di edificio di origini remote, dalla documentazione reperibile sull'epoca di costruzione.

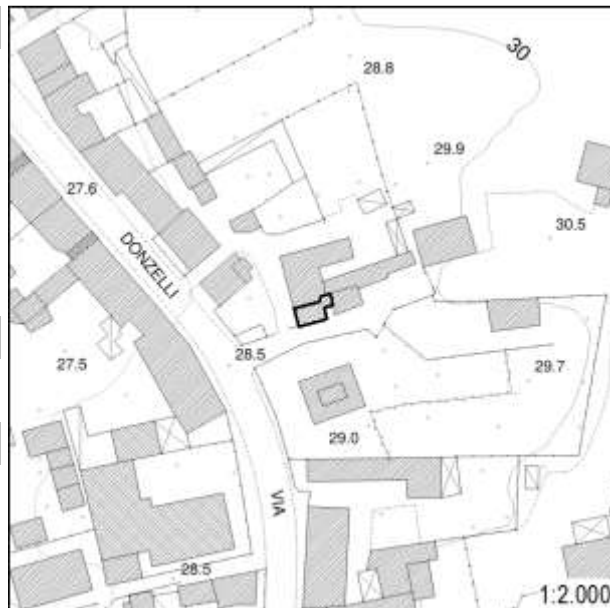

Inserimento ambientale

Ambientalmente integrato

Numero di piani

Due piani

 Seminterrato - Interrato

Copertura

A capanna

Stato di conservazione: **Buono**

Paramento murario

Intonaco

Stato di conservazione: **Buono**

Infissi

Infissi in metallo; Persiane in metallo

Stato di conservazione: **Buono**

Elementi decorativi

Assenti

Stato di conservazione: -

Elementi incongrui

Pomapi di calore in facciata, canna fumaria in acciaio io facciata

Degrado

Assente

CLASSIFICAZIONE EDIFICIO

Edifici di scarso valore sotto il profilo storico, architettonico ed ambientale (E.S.V.) - art. 27.4 delle NTA

Elementi di valore e prescrizioni particolari

-

NOTE

-

Monsummano Terme

Documentazione fotografica della scheda numero: 758



Monsummano Terme

 Scheda numero: **759**

 Data rilievo: **06/10/2021**

Localizzazione

 Indirizzo: **Via Padre Donzelli**

 Numero civico: **345/H**

 Foglio catastale: **9** Particella: **308**

Nome:

Tipologia edificio

Schiera

Destinazione d'uso

Residenziale

La destinazione d'uso rappresenta solo un elemento di quadro conoscitivo, senza che ciò costituisca legittimazione alcuna. La legittimità dell'uso del fabbricato è definita dai titoli abilitativi regolarmente ottenuti ovvero se trattasi di edificio di origini remote, dalla documentazione reperibile sull'epoca di costruzione.

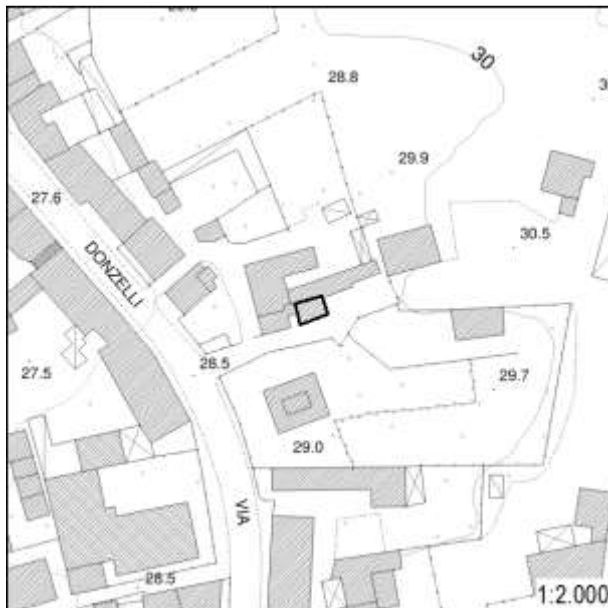

Inserimento ambientale

Ambientalmente integrato

Numero di piani

Due piani

 Seminterrato - Interrato

Copertura

A falda unica

 Stato di conservazione: **Buono**

Paramento murario

Intonaco

 Stato di conservazione: **Buono**

Infissi

Infissi in legno; Infissi in metallo; Avvolgibili

 Stato di conservazione: **Buono**

Elementi decorativi

Assenti

 Stato di conservazione: **-**

Elementi incongrui

Pompa di calore in facciata

Degrado

Assente

CLASSIFICAZIONE EDIFICIO

Edifici di scarso valore sotto il profilo storico, architettonico ed ambientale (E.S.V.) - art. 27.4 delle NTA

Elementi di valore e prescrizioni particolari

-

NOTE

-

Monsummano Terme

Documentazione fotografica della scheda numero: 759

Foto 1



Foto 2



Monsummano Terme

 Scheda numero: **760**

 Data rilievo: **06/10/2021**

Localizzazione

 Indirizzo: **Via Padre Donzelli**

 Numero civico: **3251**

 Foglio catastale: **9** Particella: **307**

Nome:

Tipologia edificio

Schiera

Destinazione d'uso

Di servizio

La destinazione d'uso rappresenta solo un elemento di quadro conoscitivo, senza che ciò costituisca legittimazione alcuna. La legittimità dell'uso del fabbricato è definita dai titoli abilitativi regolarmente ottenuti ovvero se trattasi di edificio di origini remote, dalla documentazione reperibile sull'epoca di costruzione.

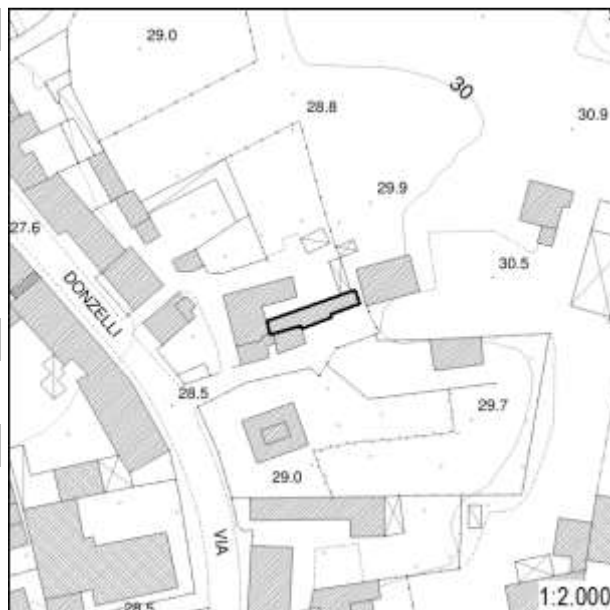

Inserimento ambientale

Ambientalmente integrato

Numero di piani

Un piano

 Seminterrato - Interrato

Copertura

A falda unica

 Stato di conservazione: **Buono**

Paramento murario

Intonaco

 Stato di conservazione: **Pessimo**

Infissi

Infissi in metallo

 Stato di conservazione: **Buono**

Elementi decorativi

Assenti

 Stato di conservazione: **-**

Elementi incongrui

-

Degrado

Carenza di manutenzione

CLASSIFICAZIONE EDIFICIO

Edifici di scarso valore sotto il profilo storico, architettonico ed ambientale (E.S.V.) - art. 27.4 delle NTA

Elementi di valore e prescrizioni particolari

-

NOTE

-

Monsummano Terme

Documentazione fotografica della scheda numero: 760



Monsummano Terme

 Scheda numero: **761**

 Data rilievo: **06/10/2021**

Localizzazione

 Indirizzo: **Via Padre Donzelli**

 Numero civico: **345/L; 345/M**

 Foglio catastale: **9** Particella: **122**

Nome:

Tipologia edificio

Edificio mono-bifamiliare

Destinazione d'uso

Residenziale; Non in uso

La destinazione d'uso rappresenta solo un elemento di quadro conoscitivo, senza che ciò costituisca legittimazione alcuna. La legittimità dell'uso del fabbricato è definita dai titoli abilitativi regolarmente ottenuti ovvero se trattasi di edificio di origini remote, dalla documentazione reperibile sull'epoca di costruzione.

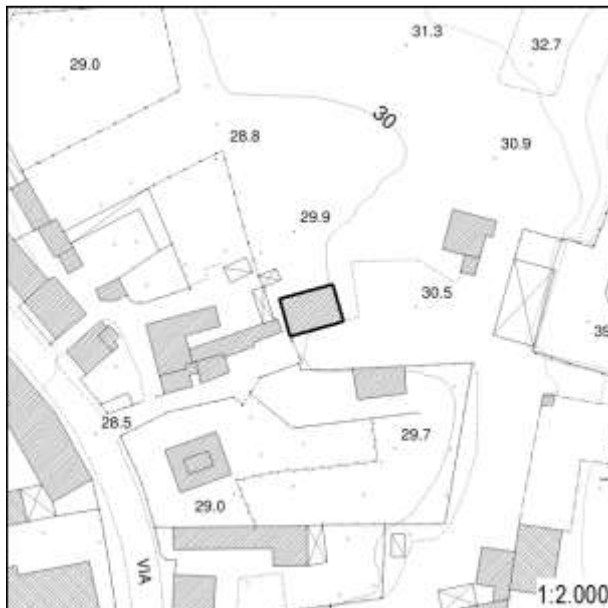

Inserimento ambientale

Ambientalmente integrato

Numero di piani

Due piani

 Seminterrato - Interrato

Copertura

A capanna

 Stato di conservazione: **Medio**

Paramento murario

Intonaco

 Stato di conservazione: **Medio; Pessimo**

Infissi

Infissi in legno; Persiane in legno

 Stato di conservazione: **Medio; Pessimo**

Elementi decorativi

Assenti

Stato di conservazione: -

Elementi incongrui

-

Degrado

Carenza di manutenzione; Lesioni verticali e/o orizzontali

CLASSIFICAZIONE EDIFICIO

Edifici con elementi di valore sotto il profilo storico, architettonico e ambientale (E.E.V.) - art. 27.3 delle NTA

Elementi di valore e prescrizioni particolari

L'epoca costruttiva rappresenta elemento di valore per l'edificio.

NOTE

Edificio presente al Catasto Leopoldino

Monsummano Terme

Documentazione fotografica della scheda numero: 761



Foto 5



Monsummano Terme

 Scheda numero: **762**

Data rilievo: 06/10/2021

Localizzazione

 Indirizzo: **Via Padre Donzelli; Via Francesca Vergine dei pini**

 Numero civico: **345/N; 13**

 Foglio catastale: **9** Particella: **124**

Nome:

Tipologia edificio

Villa - Villino

Destinazione d'uso

Residenziale

La destinazione d'uso rappresenta solo un elemento di quadro conoscitivo, senza che ciò costituisca legittimazione alcuna. La legittimità dell'uso del fabbricato è definita dai titoli abilitativi regolarmente ottenuti ovvero se trattasi di edificio di origini remote, dalla documentazione reperibile sull'epoca di costruzione.

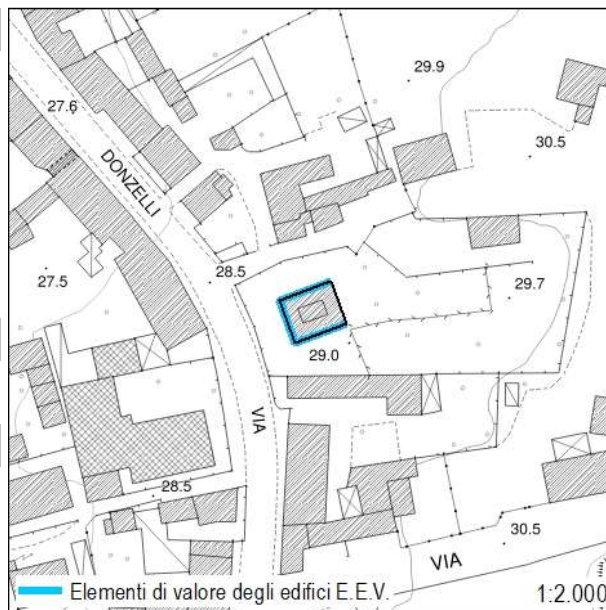

Inserimento ambientale

Ambientalmente integrato

Numero di piani

Due/tre piani

 Seminterrato - Interrato

Copertura

A semi-padiglione

 Stato di conservazione: **Buono**

Paramento murario

Intonaco

 Stato di conservazione: **Buono**

Infissi

Infissi in legno; Avvolgibili

 Stato di conservazione: **Buono**

Elementi decorativi

Sottogronda; Angolari; Cornici alle finestre

 Stato di conservazione: **Buono**

Elementi incongrui

-

Degrado

Assente

CLASSIFICAZIONE EDIFICIO

Edifici con elementi di valore sotto il profilo storico, architettonico e ambientale (E.E.V.) - art. 27.3 delle NTA

Elementi di valore e prescrizioni particolari

L'impaginato simmetrico della facciata principale, i prospetti nord e sud e gli elementi decorativi rappresentano elementi di valore per l'edificio

NOTE

-

Monsummano Terme

Documentazione fotografica della scheda numero: 762

Foto 1



Foto 2



Foto 3



Foto 4



Foto 5



Monsummano Terme

 Scheda numero: **763**

 Data rilievo: **06/10/2021**

Localizzazione

 Indirizzo: **Via Francesca Vergine dei Pini**

 Numero civico: **37**

 Foglio catastale: **9** Particella: **129, 269**

Nome:

Tipologia edificio

Annesso

Destinazione d'uso

Commerciale; Produttivo

La destinazione d'uso rappresenta solo un elemento di quadro conoscitivo, senza che ciò costituisca legittimazione alcuna. La legittimità dell'uso del fabbricato è definita dai titoli abilitativi regolarmente ottenuti ovvero se trattasi di edificio di origini remote, dalla documentazione reperibile sull'epoca di costruzione.

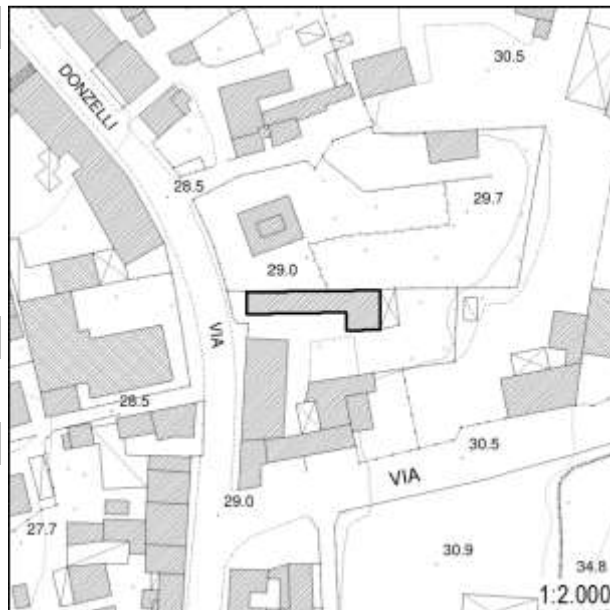

Inserimento ambientale

Ambientalmente integrato

Numero di piani

Un piano

 Seminterrato - Interrato

Copertura

A capanna

 Stato di conservazione: **Buono**

Paramento murario

Intonaco

 Stato di conservazione: **Buono**

Infissi

Infissi in metallo

 Stato di conservazione: **Buono**

Elementi decorativi

Assenti

 Stato di conservazione: **-**

Elementi incongrui

-

Degrado

Assente

CLASSIFICAZIONE EDIFICIO

Edifici di scarso valore sotto il profilo storico, architettonico ed ambientale (E.S.V.) - art. 27.4 delle NTA

Elementi di valore e prescrizioni particolari

-

NOTE

-

Monsummano Terme

Documentazione fotografica della scheda numero: 763



Monsummano Terme

Scheda numero: **764**

Data rilievo: 06/10/2021

Localizzazione

Indirizzo: **Via Francesca Vergine dei Pini**Numero civico: **34**Foglio catastale: **8** Particella: **2794**

Nome:

Tipologia edificio

Schiera

Destinazione d'uso

Commerciale

La destinazione d'uso rappresenta solo un elemento di quadro conoscitivo, senza che ciò costituisca legittimazione alcuna. La legittimità dell'uso del fabbricato è definita dai titoli abilitativi regolarmente ottenuti ovvero se trattasi di edificio di origini remote, dalla documentazione reperibile sull'epoca di costruzione.

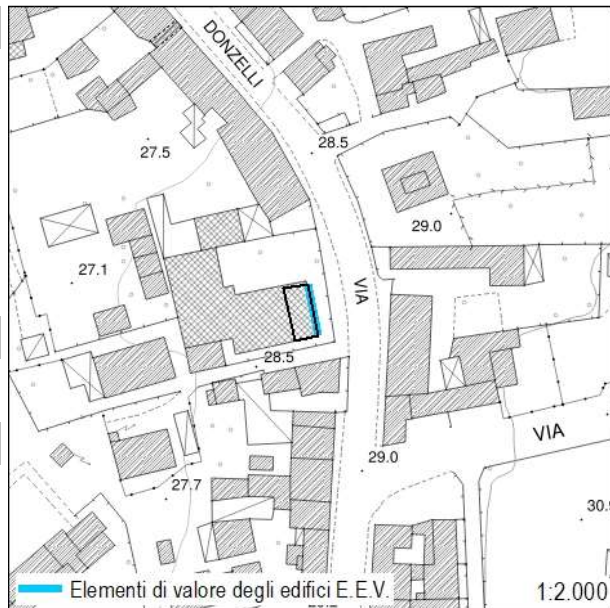

Inserimento ambientale

Ambientalmente integrato

Numero di piani

Uno/due piani

 Seminterrato - Interrato

Copertura

A padiglione; Piana

Stato di conservazione: **Buono**

Paramento murario

Intonaco

Stato di conservazione: **Buono**

Infissi

Infissi in legno; Infissi in metallo; Persiane in legno

Stato di conservazione: **Buono**

Elementi decorativi

Cornici marcapiano; Zoccolature; Cornici alle finestre

Stato di conservazione: **Buono**

Elementi incongrui

-

Degrado

Assente

CLASSIFICAZIONE EDIFICIO

Edifici con elementi di valore sotto il profilo storico, architettonico e ambientale (E.E.V.) - art. 27.3 delle NTA

Elementi di valore e prescrizioni particolari

L'impaginato regolare della facciata principale e gli elementi decorativi rappresentano elementi di valore per l'edificio

NOTE

-

Monsummano Terme

Documentazione fotografica della scheda numero: 764



Monsummano Terme

 Scheda numero: **765**

 Data rilievo: **06/10/2021**

Localizzazione

 Indirizzo: **Via Francesca Vergine dei Pini**

 Numero civico: **45**

 Foglio catastale: **9** Particella: **128**

Nome:

Tipologia edificio

Schiera

Destinazione d'uso

Residenziale; Commerciale

La destinazione d'uso rappresenta solo un elemento di quadro conoscitivo, senza che ciò costituisca legittimazione alcuna. La legittimità dell'uso del fabbricato è definita dai titoli abilitativi regolarmente ottenuti ovvero se trattasi di edificio di origini remote, dalla documentazione reperibile sull'epoca di costruzione.

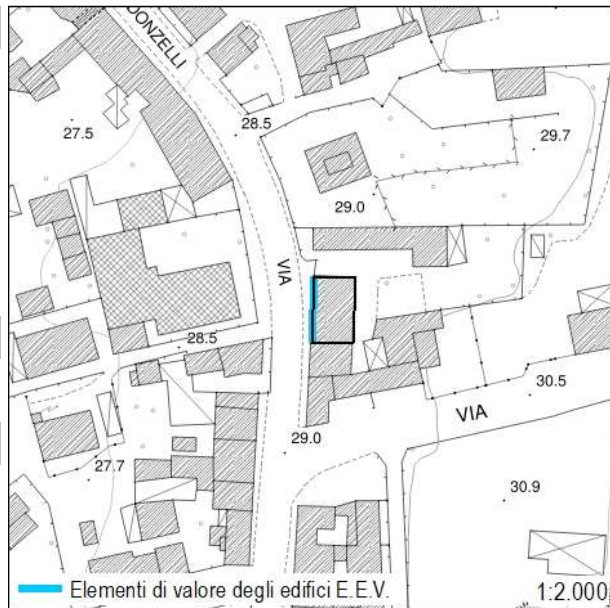

Inserimento ambientale

Ambientalmente integrato

Numero di piani

Tre piani

 Seminterrato - Interrato

Copertura

A semi-padiglione

 Stato di conservazione: **Buono**

Paramento murario

Intonaco

 Stato di conservazione: **Buono**

Infissi

Infissi in legno; Infissi in metallo; Persiane in legno; Persiane in metallo

 Stato di conservazione: **Buono**

Elementi decorativi

Assenti

 Stato di conservazione: **-**

Elementi incongrui

-

Degrado

Assente

CLASSIFICAZIONE EDIFICIO

Edifici con elementi di valore sotto il profilo storico, architettonico e ambientale (E.E.V.) - art. 27.3 delle NTA

Elementi di valore e prescrizioni particolari

L'impaginato simmetrico della facciata principale rappresenta elemento di valore per l'edificio

NOTE

-

Monsummano Terme

Documentazione fotografica della scheda numero: 765

Foto 1



Foto 2



Foto 3



Monsummano Terme

Scheda numero:

766

Data rilievo: 06/10/2021

Localizzazione

Indirizzo: Via Francesca Vergine dei Pini

Numero civico: 442

Foglio catastale: 8 Particella: 102

Nome:

Tipologia edificio

Schiera

Destinazione d'uso

Residenziale

La destinazione d'uso rappresenta solo un elemento di quadro conoscitivo, senza che ciò costituisca legittimazione alcuna. La legittimità dell'uso del fabbricato è definita dai titoli abilitativi regolarmente ottenuti ovvero se trattasi di edificio di origini remote, dalla documentazione reperibile sull'epoca di costruzione.

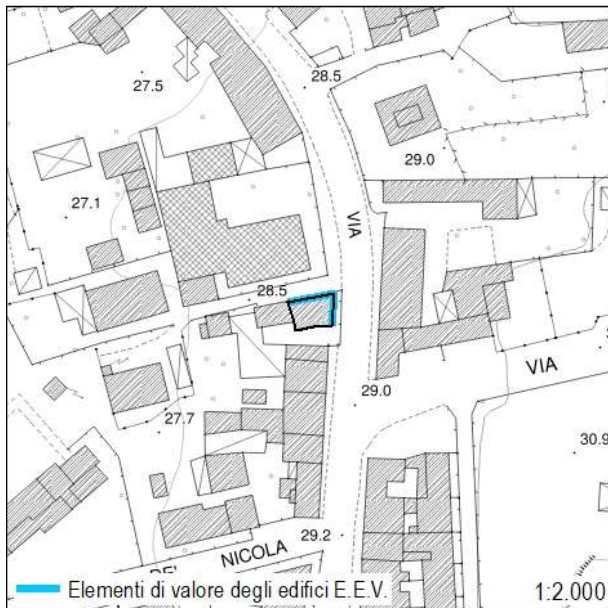

Inserimento ambientale

Ambientalmente integrato

Numero di piani

Due piani

 Seminterrato - Interrato

Copertura

A falda unica

Stato di conservazione: **Buono**

Paramento murario

Pietra a vista

Stato di conservazione: **Buono**

Infissi

Infissi in legno; Persiane in legno; Persiane in metallo

Stato di conservazione: **Buono**

Elementi decorativi

Assenti

Stato di conservazione: -

Elementi incongrui

-

Degrado

Assente

CLASSIFICAZIONE EDIFICIO

Edifici con elementi di valore sotto il profilo storico, architettonico e ambientale (E.E.V.) - art. 27.3 delle NTA

Elementi di valore e prescrizioni particolari

L'impaginato regolare delle facciate principali (foto 2) rappresenta elemento di valore per l'edificio

NOTE

-

Monsummano Terme

Documentazione fotografica della scheda numero: 766

Foto 1



Foto 2



Foto 3



Foto 4



Monsummano Terme

 Scheda numero: **767**

 Data rilievo: **06/10/2021**

Localizzazione

 Indirizzo: **Via Francesca Vergine dei Pini**

 Numero civico: **44/I**

 Foglio catastale: **8** Particella: **101**

Nome:

Tipologia edificio

Schiera

Destinazione d'uso

Residenziale

La destinazione d'uso rappresenta solo un elemento di quadro conoscitivo, senza che ciò costituisca legittimazione alcuna. La legittimità dell'uso del fabbricato è definita dai titoli abilitativi regolarmente ottenuti ovvero se trattasi di edificio di origini remote, dalla documentazione reperibile sull'epoca di costruzione.



Inserimento ambientale

Ambientalmente integrato

Numero di piani

Due piani

 Seminterrato - Interrato

Copertura

A capanna

 Stato di conservazione: **Buono**

Paramento murario

Intonaco

 Stato di conservazione: **Buono**

Infissi

Infissi in legno; Persiane in metallo

 Stato di conservazione: **Buono**

Elementi decorativi

Assenti

 Stato di conservazione: **-**

Elementi incongrui

-

Degrado

Assente

CLASSIFICAZIONE EDIFICIO

Edifici di scarso valore sotto il profilo storico, architettonico ed ambientale (E.S.V.) - art. 27.4 delle NTA

Elementi di valore e prescrizioni particolari

-

NOTE

-

Monsummano Terme

Documentazione fotografica della scheda numero: 767



Foto 1



Foto 2



Foto 3

Monsummano Terme

Scheda numero: **768**

Data rilievo: 06/10/2021

Localizzazione

Indirizzo: **Via Francesca Vergine dei Pini**Numero civico: **59**Foglio catastale: **9** Particella: **132**

Nome:

Tipologia edificio

Schiera

Destinazione d'uso

Residenziale

La destinazione d'uso rappresenta solo un elemento di quadro conoscitivo, senza che ciò costituisca legittimazione alcuna. La legittimità dell'uso del fabbricato è definita dai titoli abilitativi regolarmente ottenuti ovvero se trattasi di edificio di origini remote, dalla documentazione reperibile sull'epoca di costruzione.

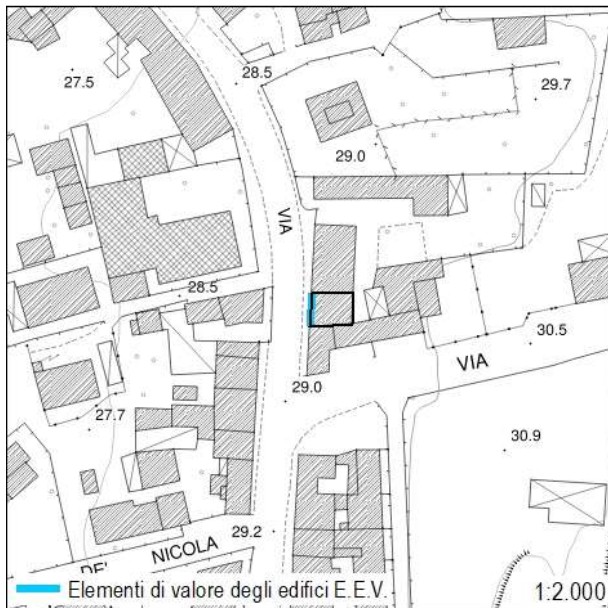

Inserimento ambientale

Ambientalmente integrato

Numero di piani

Tre piani

 Seminterrato - Interrato

Copertura

A capanna

Stato di conservazione: **Buono**

Paramento murario

Intonaco

Stato di conservazione: **Buono**

Infissi

Infissi in legno; Persiane in legno

Stato di conservazione: **Buono**

Elementi decorativi

Assenti

Stato di conservazione: -

Elementi incongrui

-

Degrado

Assente

CLASSIFICAZIONE EDIFICIO

Edifici con elementi di valore sotto il profilo storico, architettonico e ambientale (E.E.V.) - art. 27.3 delle NTA

Elementi di valore e prescrizioni particolari

L'impaginato simmetrico della facciata principale rappresenta elemento di valore per l'edificio

NOTE

-

Monsummano Terme

Documentazione fotografica della scheda numero: 768

Foto 1



Foto 2



Foto 3



Foto 4



Foto 5



Monsummano Terme

 Scheda numero: **769**

 Data rilievo: **06/10/2021**

Localizzazione

 Indirizzo: **Via Francesca Vergine dei Pini**

 Numero civico: **73**

 Foglio catastale: **9** Particella: **133**

Nome:

Tipologia edificio

Schiera

Destinazione d'uso

Residenziale

La destinazione d'uso rappresenta solo un elemento di quadro conoscitivo, senza che ciò costituisca legittimazione alcuna. La legittimità dell'uso del fabbricato è definita dai titoli abilitativi regolarmente ottenuti ovvero se trattasi di edificio di origini remote, dalla documentazione reperibile sull'epoca di costruzione.

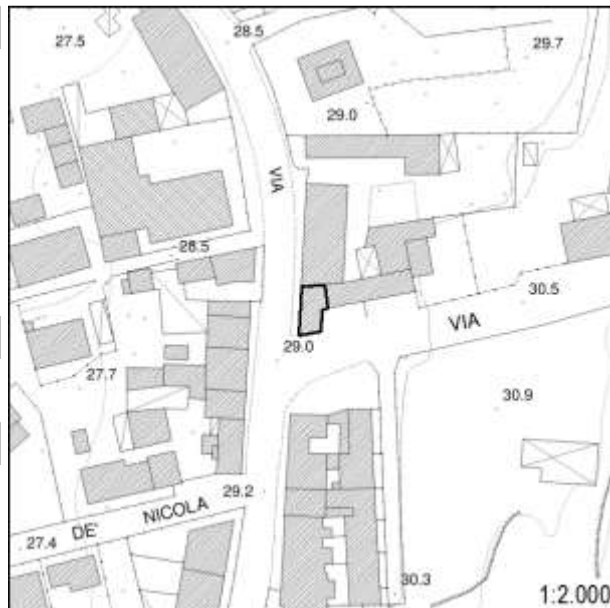

Inserimento ambientale

Ambientalmente integrato

Numero di piani

Due piani

 Seminterrato - Interrato

Copertura

A capanna

 Stato di conservazione: **Buono**

Paramento murario

Intonaco

 Stato di conservazione: **Buono**

Infissi

Infissi in legno; Persiane in legno

 Stato di conservazione: **Buono**

Elementi decorativi

Assenti

 Stato di conservazione: **-**

Elementi incongrui

-

Degrado

Assente

CLASSIFICAZIONE EDIFICIO

Edifici di scarso valore sotto il profilo storico, architettonico ed ambientale (E.S.V.) - art. 27.4 delle NTA

Elementi di valore e prescrizioni particolari

-

NOTE

-

Monsummano Terme

Documentazione fotografica della scheda numero: 769

Foto 1



Foto 2



Foto 3



Foto 4



Monsummano Terme

 Scheda numero: **770**

Data rilievo: 06/10/2021

Localizzazione

 Indirizzo: **Via della Bartolina**

 Numero civico: **13, 19**

 Foglio catastale: **9** Particella: **134, 135**

Nome:

Tipologia edificio

Schiera

Destinazione d'uso

Residenziale

La destinazione d'uso rappresenta solo un elemento di quadro conoscitivo, senza che ciò costituisca legittimazione alcuna. La legittimità dell'uso del fabbricato è definita dai titoli abilitativi regolarmente ottenuti ovvero se trattasi di edificio di origini remote, dalla documentazione reperibile sull'epoca di costruzione.

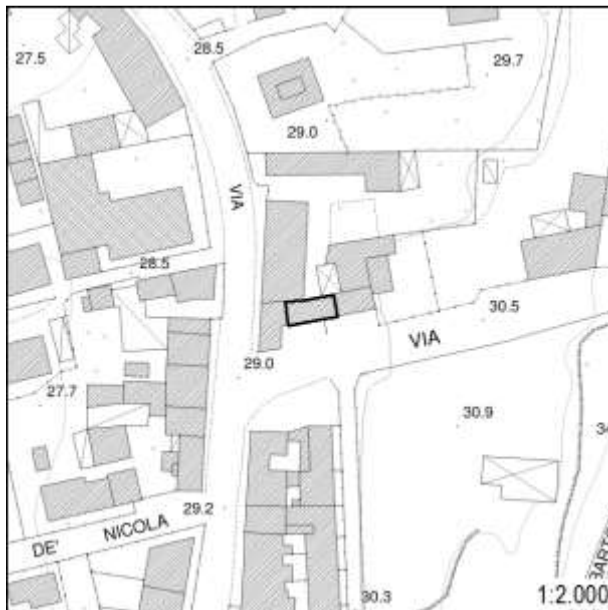

Inserimento ambientale

Ambientalmente integrato

Numero di piani

Due piani

 Seminterrato - Interrato

Copertura

A capanna

 Stato di conservazione: **Buono**

Paramento murario

Intonaco

 Stato di conservazione: **Buono**

Infissi

Infissi in legno; Infissi in metallo; Persiane in legno; Avvolgibili

 Stato di conservazione: **Buono**

Elementi decorativi

Assenti

Stato di conservazione: -

Elementi incongrui

-

Degrado

Assente

CLASSIFICAZIONE EDIFICIO

Edifici di scarso valore sotto il profilo storico, architettonico ed ambientale (E.S.V.) - art. 27.4 delle NTA

Elementi di valore e prescrizioni particolari

-

NOTE

-

Monsummano Terme

Documentazione fotografica della scheda numero: 770



Monsummano Terme

 Scheda numero: **771**

Data rilievo: 06/10/2021

Localizzazione

 Indirizzo: **Via della Bartolina**

 Numero civico: **23, 25**

 Foglio catastale: **9** Particella: **136, 137**

Nome:

Tipologia edificio

Schiera

Destinazione d'uso

Residenziale

La destinazione d'uso rappresenta solo un elemento di quadro conoscitivo, senza che ciò costituisca legittimazione alcuna. La legittimità dell'uso del fabbricato è definita dai titoli abilitativi regolarmente ottenuti ovvero se trattasi di edificio di origini remote, dalla documentazione reperibile sull'epoca di costruzione.

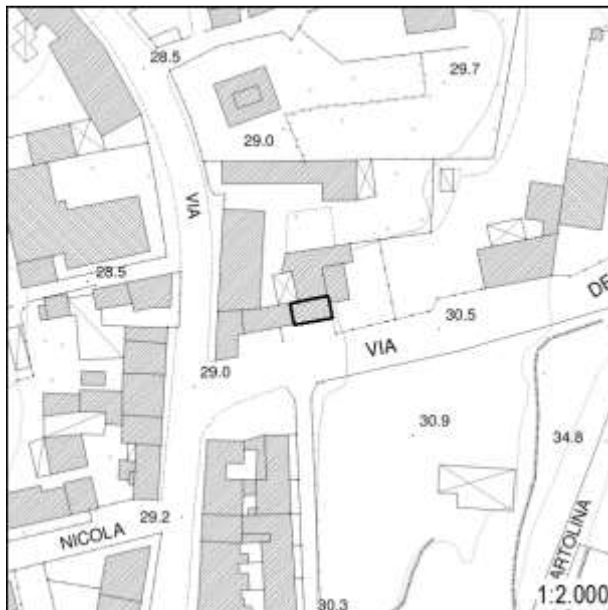

Inserimento ambientale

Ambientalmente integrato

Numero di piani

Due piani

 Seminterrato - Interrato

Copertura

A capanna

 Stato di conservazione: **Buono**

Paramento murario

Intonaco

 Stato di conservazione: **Buono**

Infissi

Infissi in legno; Persiane in metallo

 Stato di conservazione: **Buono**

Elementi decorativi

Assenti

Stato di conservazione: -

Elementi incongrui

-

Degrado

Assente

CLASSIFICAZIONE EDIFICIO

Edifici di scarso valore sotto il profilo storico, architettonico ed ambientale (E.S.V.) - art. 27.4 delle NTA

Elementi di valore e prescrizioni particolari

-

NOTE

-

Monsummano Terme

Documentazione fotografica della scheda numero: 771



Monsummano Terme

 Scheda numero: **772**

 Data rilievo: **06/10/2021**

Localizzazione

Indirizzo: -

Numero civico: -

 Foglio catastale: 9 Particella: **131, 243**

Nome:

Tipologia edificio

-

Destinazione d'uso

-

La destinazione d'uso rappresenta solo un elemento di quadro conoscitivo, senza che ciò costituisca legittimazione alcuna. La legittimità dell'uso del fabbricato è definita dai titoli abilitativi regolarmente ottenuti ovvero se trattasi di edificio di origini remote, dalla documentazione reperibile sull'epoca di costruzione.

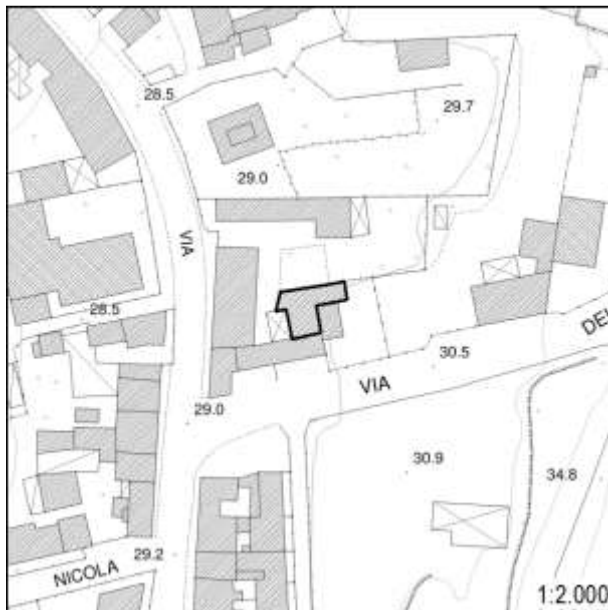

Inserimento ambientale

-

Numero di piani

-

 Seminterrato - Interrato

Copertura

-

Stato di conservazione: -

Paramento murario

-

Stato di conservazione: -

Infissi

-

Stato di conservazione: -

Elementi decorativi

-

Stato di conservazione: -

Elementi incongrui

-

Degrado

-

CLASSIFICAZIONE EDIFICIO

Edifici non censiti - art. 27.6 delle NTA

Elementi di valore e prescrizioni particolari

-

NOTE

Non è stato possibile effettuare il censimento

Monsummano Terme

Scheda numero: **773**

Data rilievo: 06/10/2021

Localizzazione

Indirizzo: Via della Bartolina

Numero civico: 69-87

Foglio catastale: 9 Particella: 139

Nome:

Tipologia edificio

Edificio mono-bifamiliare

Destinazione d'uso

Residenziale; Non in uso

La destinazione d'uso rappresenta solo un elemento di quadro conoscitivo, senza che ciò costituisca legittimazione alcuna. La legittimità dell'uso del fabbricato è definita dai titoli abilitativi regolarmente ottenuti ovvero se trattasi di edificio di origini remote, dalla documentazione reperibile sull'epoca di costruzione.



Inserimento ambientale

Ambientalmente integrato

Numero di piani

Due piani

 Seminterrato - Interrato

Copertura

A capanna

Stato di conservazione: **Medio**

Paramento murario

Pietra a vista

Stato di conservazione: **Medio**

Infissi

Infissi in legno; Infissi in metallo

Stato di conservazione: **Pessimo**

Elementi decorativi

Assenti

Stato di conservazione: -

Elementi incongrui

-

Degrado

Carenza di manutenzione; Lesioni verticali e/o orizzontali

CLASSIFICAZIONE EDIFICIO

Edifici degradati e diruti - art. 27.7 delle NTA

Elementi di valore e prescrizioni particolari

-

NOTE

-

Monsummano Terme

Documentazione fotografica della scheda numero: 773

Foto 1



Foto 2



Foto 3



Foto 4



Monsummano Terme

 Scheda numero: **774**

Data rilievo: 06/10/2021

Localizzazione

 Indirizzo: **Via Francesca Vergine dei Pini**

 Numero civico: **62, 66, 70**

 Foglio catastale: 8 Particella: **104**

Nome:

Tipologia edificio

Schiera

Destinazione d'uso

Residenziale

La destinazione d'uso rappresenta solo un elemento di quadro conoscitivo, senza che ciò costituisca legittimazione alcuna. La legittimità dell'uso del fabbricato è definita dai titoli abilitativi regolarmente ottenuti ovvero se trattasi di edificio di origini remote, dalla documentazione reperibile sull'epoca di costruzione.

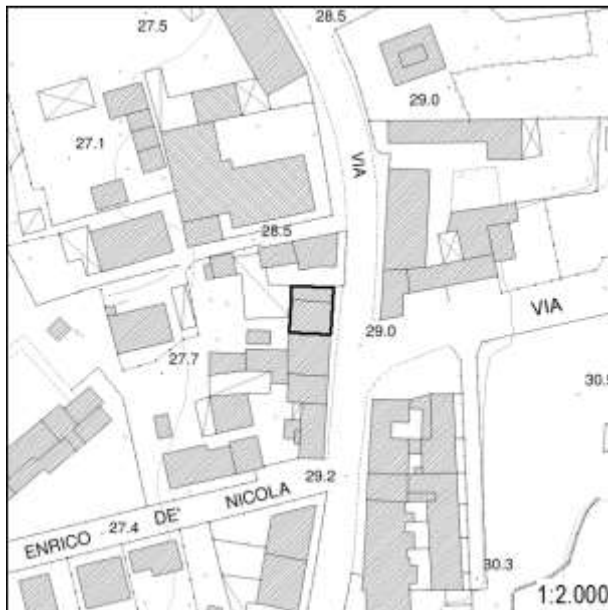

Inserimento ambientale

Ambientalmente integrato

Numero di piani

Uno/Tre/Quattro piani

 Seminterrato - Interrato

Copertura

A capanna

 Stato di conservazione: **Buono**

Paramento murario

Intonaco

 Stato di conservazione: **Buono**

Infissi

Infissi in legno; Infissi in metallo; Persiane in metallo

 Stato di conservazione: **Buono**

Elementi decorativi

Assenti

Stato di conservazione: -

Elementi incongrui

-

Degrado

Assente

CLASSIFICAZIONE EDIFICIO

Edifici di scarso valore sotto il profilo storico, architettonico ed ambientale (E.S.V.) - art. 27.4 delle NTA

Elementi di valore e prescrizioni particolari

-

NOTE

-

Monsummano Terme

Documentazione fotografica della scheda numero: 774



Monsummano Terme

 Scheda numero: **775**

 Data rilievo: **06/10/2021**

Localizzazione

 Indirizzo: **Via Francesca Vergine dei Pini**

 Numero civico: **74, 76, 80**

 Foglio catastale: **8** Particella: **105**

Nome:

Tipologia edificio

Schiera

Destinazione d'uso

Residenziale; Commerciale

La destinazione d'uso rappresenta solo un elemento di quadro conoscitivo, senza che ciò costituisca legittimazione alcuna. La legittimità dell'uso del fabbricato è definita dai titoli abilitativi regolarmente ottenuti ovvero se trattasi di edificio di origini remote, dalla documentazione reperibile sull'epoca di costruzione.

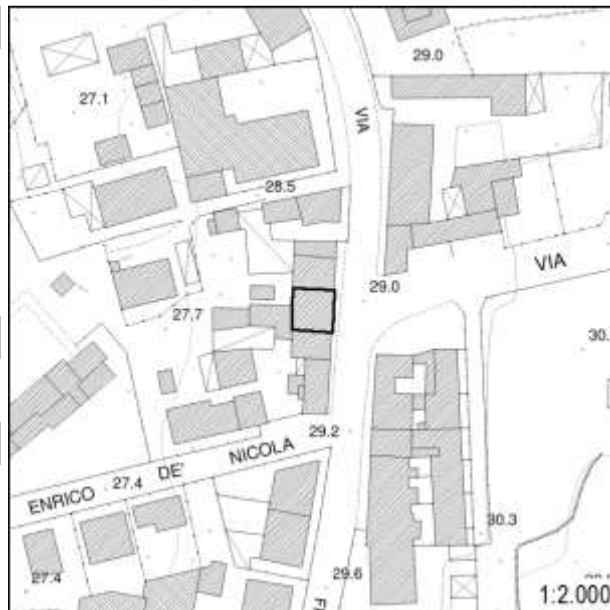

Inserimento ambientale

Ambientalmente integrato

Numero di piani

Tre piani

 Seminterrato - Interrato

Copertura

A capanna

 Stato di conservazione: **Buono**

Paramento murario

Intonaco

 Stato di conservazione: **Buono**

Infissi

Infissi in legno; Infissi in metallo; Avvolgibili

 Stato di conservazione: **Buono**

Elementi decorativi

Assenti

 Stato di conservazione: **-**

Elementi incongrui

Pompa di calore in facciata

Degrado

Assente

CLASSIFICAZIONE EDIFICIO

Edifici di scarso valore sotto il profilo storico, architettonico ed ambientale (E.S.V.) - art. 27.4 delle NTA

Elementi di valore e prescrizioni particolari

-

NOTE

-

Monsummano Terme

Documentazione fotografica della scheda numero: 775



Monsummano Terme

 Scheda numero: **776**

Data rilievo: 06/10/2021

Localizzazione

 Indirizzo: **Via Francesca Vergine dei Pini**

 Numero civico: **86, 88**

Foglio catastale: 8 Particella: 107

Nome:

Tipologia edificio

Schiera

Destinazione d'uso

Residenziale

La destinazione d'uso rappresenta solo un elemento di quadro conoscitivo, senza che ciò costituisca legittimazione alcuna. La legittimità dell'uso del fabbricato è definita dai titoli abilitativi regolarmente ottenuti ovvero se trattasi di edificio di origini remote, dalla documentazione reperibile sull'epoca di costruzione.

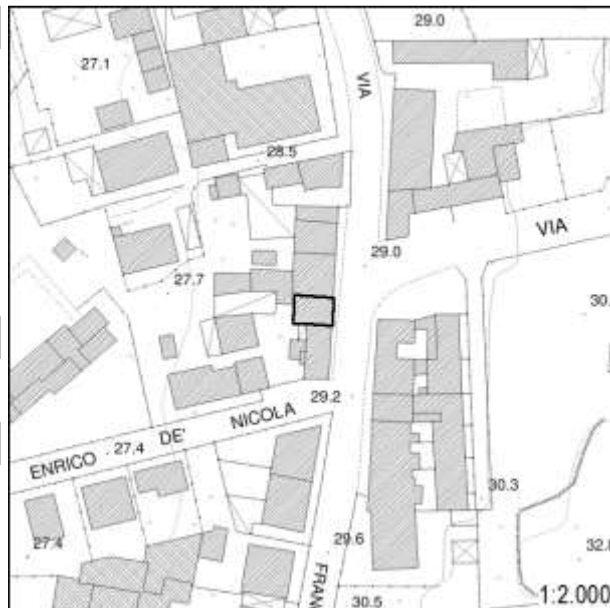

Inserimento ambientale

Ambientalmente integrato

Numero di piani

Due piani

 Seminterrato - Interrato

Copertura

A capanna

 Stato di conservazione: **Buono**

Paramento murario

Intonaco

 Stato di conservazione: **Buono**

Infissi

Infissi in legno; Infissi in metallo; Persiane in metallo

 Stato di conservazione: **Buono**

Elementi decorativi

Assenti

Stato di conservazione: -

Elementi incongrui

-

Degrado

Assente

CLASSIFICAZIONE EDIFICIO

Edifici di scarso valore sotto il profilo storico, architettonico ed ambientale (E.S.V.) - art. 27.4 delle NTA

Elementi di valore e prescrizioni particolari

-

NOTE

-

Monsummano Terme

Documentazione fotografica della scheda numero: 776



Monsummano Terme

 Scheda numero: **777**

Data rilievo: 06/10/2021

Localizzazione

 Indirizzo: **Via Francesca Vergine dei Pini**

 Numero civico: **102**

 Foglio catastale: **8** Particella: **106, 109**

Nome:

Tipologia edificio

Schiera

Destinazione d'uso

Residenziale

La destinazione d'uso rappresenta solo un elemento di quadro conoscitivo, senza che ciò costituisca legittimazione alcuna. La legittimità dell'uso del fabbricato è definita dai titoli abilitativi regolarmente ottenuti ovvero se trattasi di edificio di origini remote, dalla documentazione reperibile sull'epoca di costruzione.

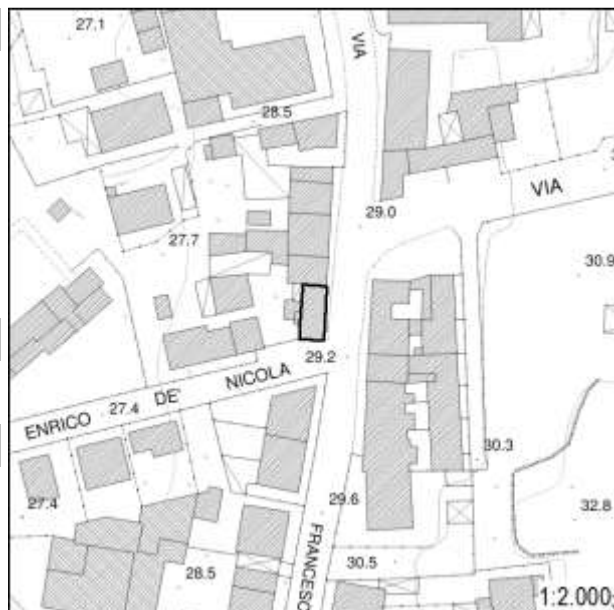

Inserimento ambientale

Ambientalmente integrato

Numero di piani

Due piani

 Seminterrato - Interrato

Copertura

A capanna

 Stato di conservazione: **Buono**

Paramento murario

Intonaco

 Stato di conservazione: **Buono**

Infissi

Infissi in legno; Persiane in metallo

 Stato di conservazione: **Buono**

Elementi decorativi

Assenti

Stato di conservazione: -

Elementi incongrui

-

Degrado

Assente

CLASSIFICAZIONE EDIFICIO

Edifici di scarso valore sotto il profilo storico, architettonico ed ambientale (E.S.V.) - art. 27.4 delle NTA

Elementi di valore e prescrizioni particolari

-

NOTE

-

Monsummano Terme

Documentazione fotografica della scheda numero: 777

Foto 1



Foto 2



Foto 3



Monsummano Terme

 Scheda numero: **778**

 Data rilievo: **06/10/2021**

Localizzazione

 Indirizzo: **Via Francesca Vergine dei Pini**

 Numero civico: **105**

 Foglio catastale: **9** Particella: **149**

Nome:

Tipologia edificio

Schiera

Destinazione d'uso

Residenziale

La destinazione d'uso rappresenta solo un elemento di quadro conoscitivo, senza che ciò costituisca legittimazione alcuna. La legittimità dell'uso del fabbricato è definita dai titoli abilitativi regolarmente ottenuti ovvero se trattasi di edificio di origini remote, dalla documentazione reperibile sull'epoca di costruzione.

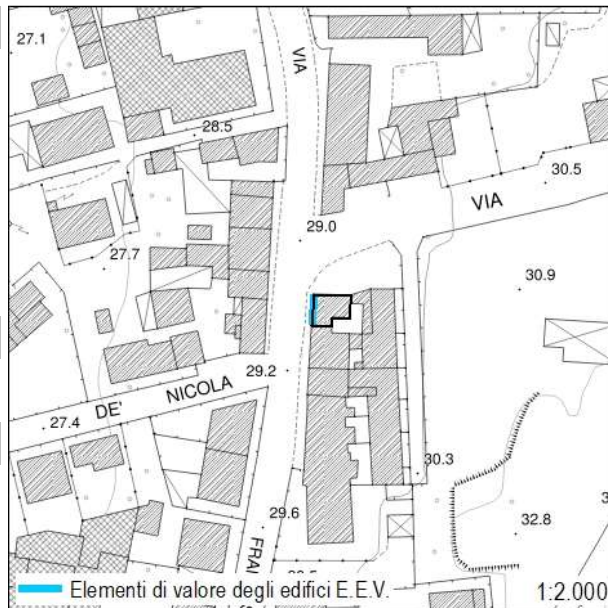

Inserimento ambientale

Ambientalmente integrato

Numero di piani

Tre piani

 Seminterrato - Interrato

Copertura

A semi-padiglione

 Stato di conservazione: **Buono**

Paramento murario

Intonaco

 Stato di conservazione: **Buono**

Infissi

Infissi in legno; Persiane in legno; Persiane in metallo

 Stato di conservazione: **Buono**

Elementi decorativi

Cornici marcapiano; Cornici alle finestre

 Stato di conservazione: **Buono**

Elementi incongrui

-

Degrado

Assente

CLASSIFICAZIONE EDIFICIO

Edifici con elementi di valore sotto il profilo storico, architettonico e ambientale (E.E.V.) - art. 27.3 delle NTA

Elementi di valore e prescrizioni particolari

L'impaginato simmetrico della facciata principale e gli elementi decorativi rappresentano elementi di valore per l'edificio

NOTE

-

Monsummano Terme

Documentazione fotografica della scheda numero: 778



Foto 1



Foto 2



Foto 3



Foto 4

Monsummano Terme

Scheda numero: **779**

Data rilievo: 06/10/2021

Localizzazione

Indirizzo: **Via Francesca Vergine dei Pini**Numero civico: **111, 113, 119**Foglio catastale: **9** Particella: **150**

Nome:

Tipologia edificio

Schiera

Destinazione d'uso

Residenziale

La destinazione d'uso rappresenta solo un elemento di quadro conoscitivo, senza che ciò costituisca legittimazione alcuna. La legittimità dell'uso del fabbricato è definita dai titoli abilitativi regolarmente ottenuti ovvero se trattasi di edificio di origini remote, dalla documentazione reperibile sull'epoca di costruzione.

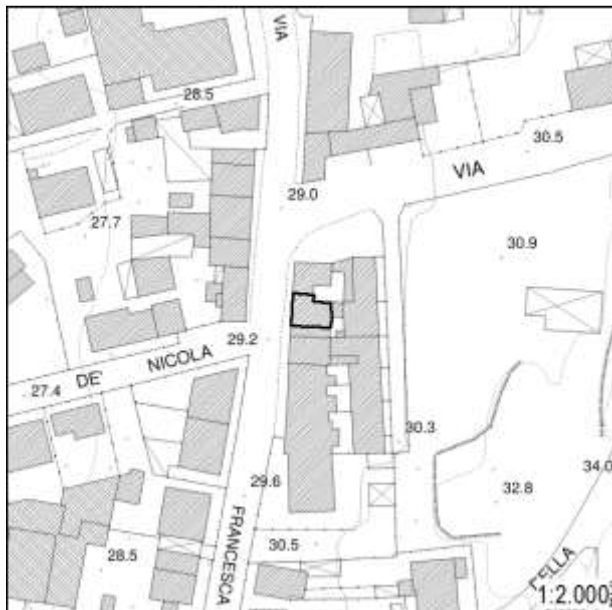

Inserimento ambientale

Ambientalmente integrato

Numero di piani

Tre piani

 Seminterrato - Interrato

Copertura

A capanna

Stato di conservazione: **Buono**

Paramento murario

Intonaco

Stato di conservazione: **Buono**

Infissi

Infissi in legno; Infissi in metallo; Persiane in legno; Avvolgibili

Stato di conservazione: **Buono**

Elementi decorativi

Assenti

Stato di conservazione: -

Elementi incongrui

Pompe di calore in facciata

Degrado

Assente

CLASSIFICAZIONE EDIFICIO

Edifici di scarso valore sotto il profilo storico, architettonico ed ambientale (E.S.V.) - art. 27.4 delle NTA

Elementi di valore e prescrizioni particolari

-

NOTE

-

Monsummano Terme

Documentazione fotografica della scheda numero: 779

Foto 1



Foto 2



Foto 3



Monsummano Terme

 Scheda numero: **780**

Data rilievo: 06/10/2021

Localizzazione

 Indirizzo: **Via Francesca Vergine dei Pini**

 Numero civico: **123, 127**

 Foglio catastale: **9** Particella: **151**

Nome:

Tipologia edificio

Schiera

Destinazione d'uso

Residenziale

La destinazione d'uso rappresenta solo un elemento di quadro conoscitivo, senza che ciò costituisca legittimazione alcuna. La legittimità dell'uso del fabbricato è definita dai titoli abilitativi regolarmente ottenuti ovvero se trattasi di edificio di origini remote, dalla documentazione reperibile sull'epoca di costruzione.

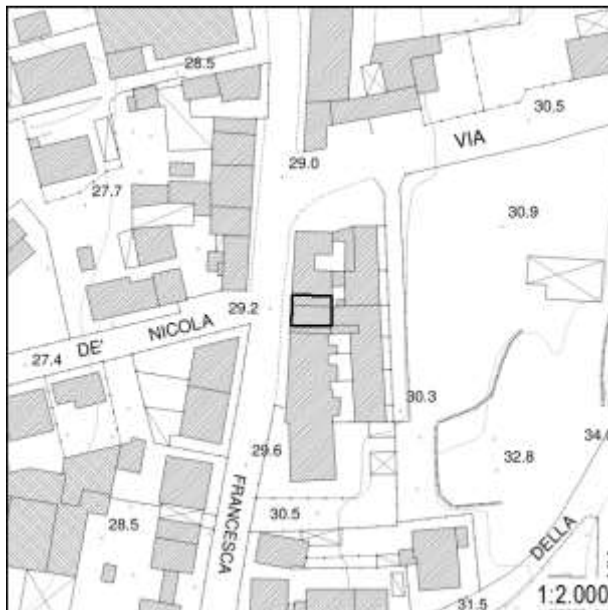

Inserimento ambientale

Ambientalmente integrato

Numero di piani

Tre piani

 Seminterrato - Interrato

Copertura

A capanna

 Stato di conservazione: **Buono**

Paramento murario

Intonaco

 Stato di conservazione: **Buono**

Infissi

Infissi in legno; Infissi in metallo; Persiane in metallo

 Stato di conservazione: **Buono**

Elementi decorativi

Assenti

Stato di conservazione: -

Elementi incongrui

-

Degrado

Assente

CLASSIFICAZIONE EDIFICIO

Edifici di scarso valore sotto il profilo storico, architettonico ed ambientale (E.S.V.) - art. 27.4 delle NTA

Elementi di valore e prescrizioni particolari

-

NOTE

-

Monsummano Terme

Documentazione fotografica della scheda numero: 780

Foto 1



Foto 2



Foto 3



Monsummano Terme

 Scheda numero: **781**

 Data rilievo: **06/10/2021**

Localizzazione

 Indirizzo: **Via Francesca Vergine dei Pini**

 Numero civico: **129**

 Foglio catastale: **9** Particella: **151**

Nome:

Tipologia edificio

Schiera

Destinazione d'uso

Residenziale

La destinazione d'uso rappresenta solo un elemento di quadro conoscitivo, senza che ciò costituisca legittimazione alcuna. La legittimità dell'uso del fabbricato è definita dai titoli abilitativi regolarmente ottenuti ovvero se trattasi di edificio di origini remote, dalla documentazione reperibile sull'epoca di costruzione.

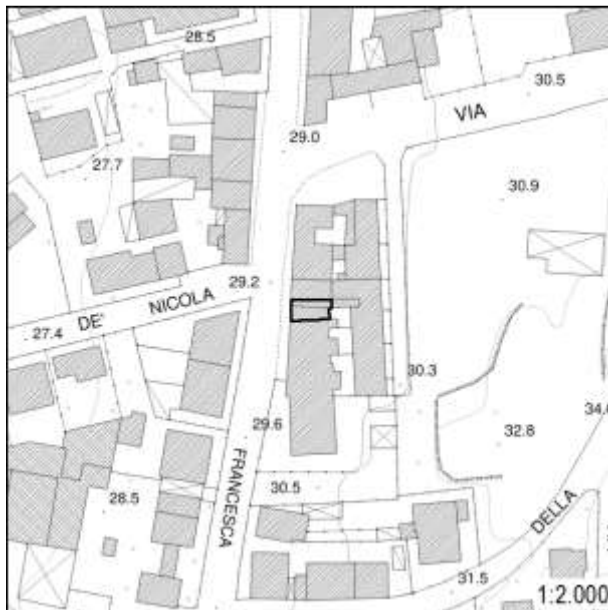

Inserimento ambientale

Ambientalmente integrato

Numero di piani

Due piani

 Seminterrato - Interrato

Copertura

A capanna

 Stato di conservazione: **Buono**

Paramento murario

Intonaco

 Stato di conservazione: **Buono**

Infissi

Infissi in legno; Persiane in legno

 Stato di conservazione: **Buono**

Elementi decorativi

Assenti

 Stato di conservazione: **-**

Elementi incongrui

-

Degrado

Assente

CLASSIFICAZIONE EDIFICIO

Edifici di scarso valore sotto il profilo storico, architettonico ed ambientale (E.S.V.) - art. 27.4 delle NTA

Elementi di valore e prescrizioni particolari

-

NOTE

-

Monsummano Terme

Documentazione fotografica della scheda numero: 781



Monsummano Terme

Scheda numero: **782**

Data rilievo: 06/10/2021

Localizzazione

Indirizzo: Via Francesca Vergine dei Pini

Numero civico: 133, 141

Foglio catastale: 9 Particella: 152

Nome:

Tipologia edificio

Schiera

Destinazione d'uso

Residenziale

La destinazione d'uso rappresenta solo un elemento di quadro conoscitivo, senza che ciò costituisca legittimazione alcuna. La legittimità dell'uso del fabbricato è definita dai titoli abilitativi regolarmente ottenuti ovvero se trattasi di edificio di origini remote, dalla documentazione reperibile sull'epoca di costruzione.

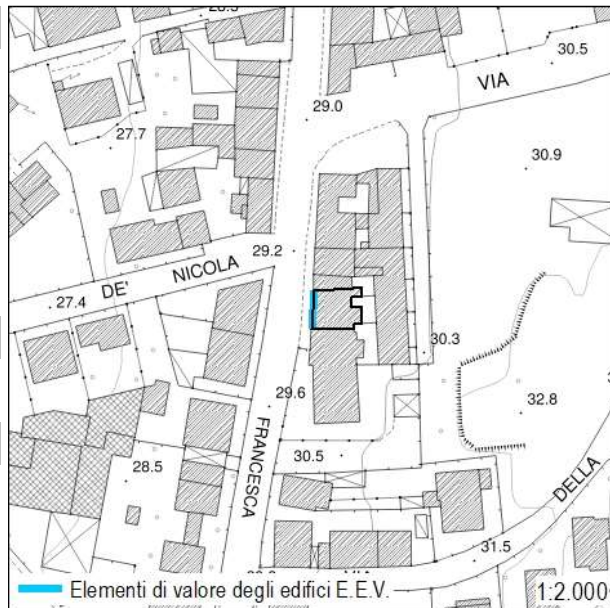

Inserimento ambientale

Ambientalmente integrato

Numero di piani

Due piani

 Seminterrato - Interrato

Copertura

A capanna

Stato di conservazione: **Buono**

Paramento murario

Pietra a vista

Stato di conservazione: **Buono**

Infissi

Infissi in legno; Persiane in legno; Persiane in metallo

Stato di conservazione: **Buono**

Elementi decorativi

Assenti

Stato di conservazione: -

Elementi incongrui

-

Degrado

Assente

CLASSIFICAZIONE EDIFICIO

Edifici con elementi di valore sotto il profilo storico, architettonico e ambientale (E.E.V.) - art. 27.3 delle NTA

Elementi di valore e prescrizioni particolari

L'impaginato regolare della facciata principale ed il contesto insediativo rappresentano elementi di valore per l'edificio

NOTE

-

Monsummano Terme

Documentazione fotografica della scheda numero: 782

Foto 1



Foto 2



Foto 3



Monsummano Terme

 Scheda numero: **783**

Data rilievo: 06/10/2021

Localizzazione

Indirizzo: Via Francesca Vergine dei pini; Via Enrico de Nicola

Numero civico: 118, 126; 21

Foglio catastale: 8 Particella: 260

Nome:

Tipologia edificio

Schiera

Destinazione d'uso

Residenziale

La destinazione d'uso rappresenta solo un elemento di quadro conoscitivo, senza che ciò costituisca legittimazione alcuna. La legittimità dell'uso del fabbricato è definita dai titoli abilitativi regolarmente ottenuti ovvero se trattasi di edificio di origini remote, dalla documentazione reperibile sull'epoca di costruzione.

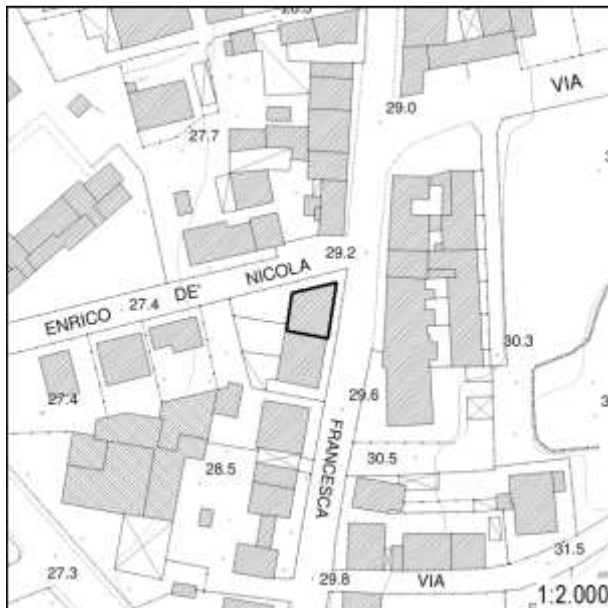

Inserimento ambientale

Ambientalmente integrato

Numero di piani

Due/tre piani

 Seminterrato - Interrato

Copertura

A capanna

 Stato di conservazione: **Buono**

Paramento murario

Intonaco

 Stato di conservazione: **Buono**

Infissi

Infissi in legno; Infissi in metallo; Avvolgibili

 Stato di conservazione: **Buono**

Elementi decorativi

Assenti

Stato di conservazione: -

Elementi incongrui

-

Degrado

Assente

CLASSIFICAZIONE EDIFICIO

Edifici di scarso valore sotto il profilo storico, architettonico ed ambientale (E.S.V.) - art. 27.4 delle NTA

Elementi di valore e prescrizioni particolari

-

NOTE

-

Monsummano Terme

Documentazione fotografica della scheda numero: 783

Foto 1



Foto 2



Foto 3



Foto 4



Monsummano Terme

 Scheda numero: **784**

Data rilievo: 06/10/2021

Localizzazione

 Indirizzo: **Via Francesca Vergine dei Pini**

 Numero civico: **145**

 Foglio catastale: **9** Particella: **152**

Nome:

Tipologia edificio

Schiera

Destinazione d'uso

Residenziale

La destinazione d'uso rappresenta solo un elemento di quadro conoscitivo, senza che ciò costituisca legittimazione alcuna. La legittimità dell'uso del fabbricato è definita dai titoli abilitativi regolarmente ottenuti ovvero se trattasi di edificio di origini remote, dalla documentazione reperibile sull'epoca di costruzione.

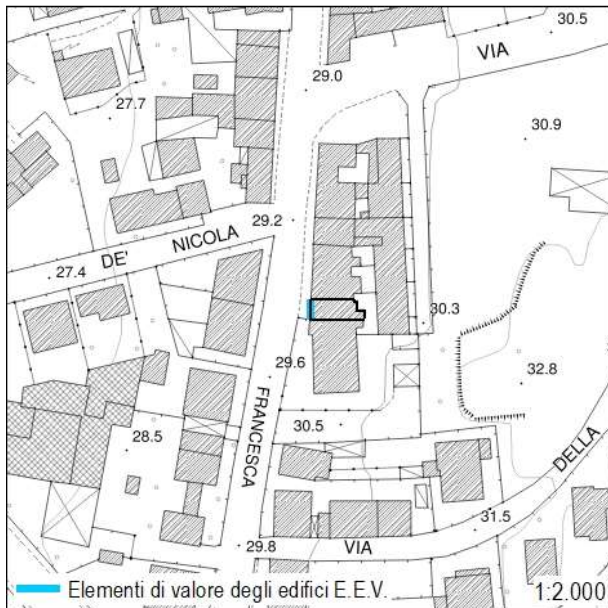

Inserimento ambientale

Ambientalmente integrato

Numero di piani

Due piani

 Seminterrato - Interrato

Copertura

A capanna

 Stato di conservazione: **Buono**

Paramento murario

Intonaco

 Stato di conservazione: **Buono**

Infissi

Infissi in legno; Persiane in legno

 Stato di conservazione: **Buono**

Elementi decorativi

Assenti

Stato di conservazione: -

Elementi incongrui

-

Degrado

Assente

CLASSIFICAZIONE EDIFICIO

Edifici con elementi di valore sotto il profilo storico, architettonico e ambientale (E.E.V.) - art. 27.3 delle NTA

Elementi di valore e prescrizioni particolari

L'impaginato regolare della facciata principale ed il contesto insediativo rappresentano elementi di valore per l'edificio

NOTE

-

Monsummano Terme

Documentazione fotografica della scheda numero: 784



Monsummano Terme

 Scheda numero: **785**

Data rilievo: 06/10/2021

Localizzazione

 Indirizzo: **Via Francesca Vergine dei pini; Via della Repubblica**

Numero civico: 140

Foglio catastale: 8 Particella: 261

Nome:

Tipologia edificio

Schiera

Destinazione d'uso

Residenziale

La destinazione d'uso rappresenta solo un elemento di quadro conoscitivo, senza che ciò costituisca legittimazione alcuna. La legittimità dell'uso del fabbricato è definita dai titoli abilitativi regolarmente ottenuti ovvero se trattasi di edificio di origini remote, dalla documentazione reperibile sull'epoca di costruzione.

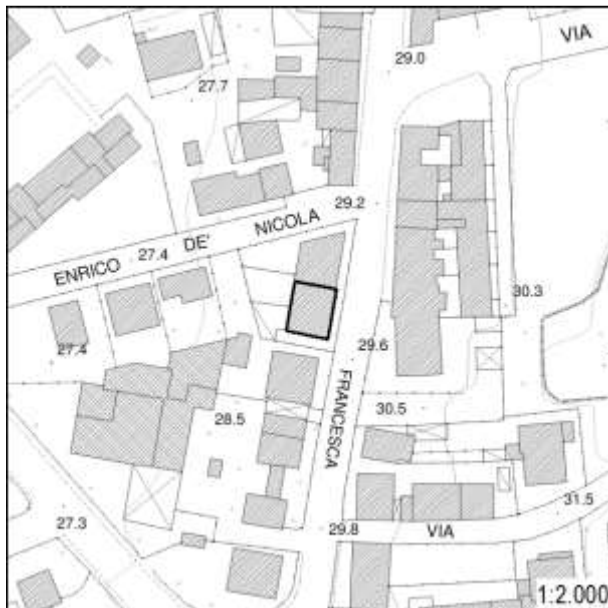

Inserimento ambientale

Ambientalmente integrato

Numero di piani

Due piani

 Seminterrato - Interrato

Copertura

A falda sfalsata

 Stato di conservazione: **Buono**

Paramento murario

Intonaco

 Stato di conservazione: **Buono**

Infissi

Infissi in legno; Persiane in legno; Persiane in metallo

 Stato di conservazione: **Buono**

Elementi decorativi

Assenti

Stato di conservazione: -

Elementi incongrui

-

Degrado

Assente

CLASSIFICAZIONE EDIFICIO

Edifici di scarso valore sotto il profilo storico, architettonico ed ambientale (E.S.V.) - art. 27.4 delle NTA

Elementi di valore e prescrizioni particolari

-

NOTE

-

Foto 1



Foto 2



Foto 3



Foto 4



Monsummano Terme

Scheda numero: **786**

Data rilievo: 06/10/2021

Localizzazione

Indirizzo: **Via Francesca Vergine dei Pini**Numero civico: **149**Foglio catastale: **9** Particella: **152**

Nome:

Tipologia edificio

Schiera

Destinazione d'uso

Residenziale

La destinazione d'uso rappresenta solo un elemento di quadro conoscitivo, senza che ciò costituisca legittimazione alcuna. La legittimità dell'uso del fabbricato è definita dai titoli abilitativi regolarmente ottenuti ovvero se trattasi di edificio di origini remote, dalla documentazione reperibile sull'epoca di costruzione.

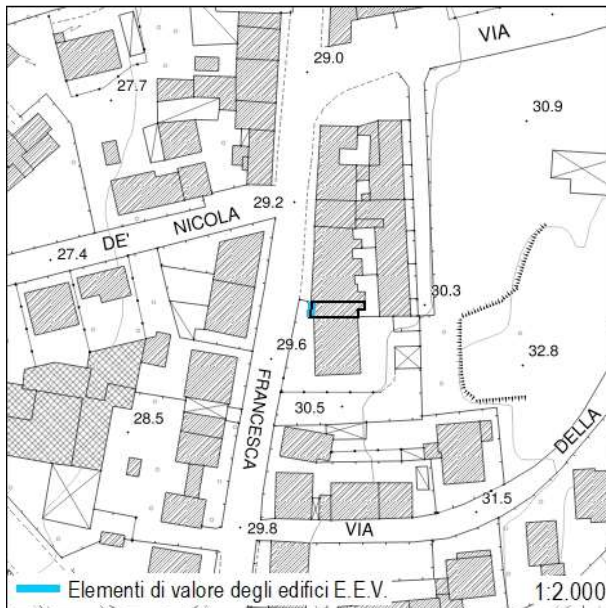

Inserimento ambientale

Ambientalmente integrato

Numero di piani

Due piani

 Seminterrato - Interrato

Copertura

A capanna

Stato di conservazione: **Buono**

Paramento murario

Pietra a vista

Stato di conservazione: **Buono**

Infissi

Infissi in legno; Persiane in legno; Persiane in metallo

Stato di conservazione: **Buono**

Elementi decorativi

Assenti

Stato di conservazione: -

Elementi incongrui

-

Degrado

Assente

CLASSIFICAZIONE EDIFICIO

Edifici con elementi di valore sotto il profilo storico, architettonico e ambientale (E.E.V.) - art. 27.3 delle NTA

Elementi di valore e prescrizioni particolari

L'impaginato regolare della facciata principale ed il contesto insediativo rappresentano elementi di valore per l'edificio

NOTE

-

Monsummano Terme

Documentazione fotografica della scheda numero: 786

Foto 1



Foto 2



Monsummano Terme

 Scheda numero: **787**

Data rilievo: 06/10/2021

Localizzazione

 Indirizzo: **Via Francesca Vergine dei Pini**

Numero civico: 157

Foglio catastale: 6 Particella: 153

Nome:

Tipologia edificio

Schiera

Destinazione d'uso

Residenziale

La destinazione d'uso rappresenta solo un elemento di quadro conoscitivo, senza che ciò costituisca legittimazione alcuna. La legittimità dell'uso del fabbricato è definita dai titoli abilitativi regolarmente ottenuti ovvero se trattasi di edificio di origini remote, dalla documentazione reperibile sull'epoca di costruzione.

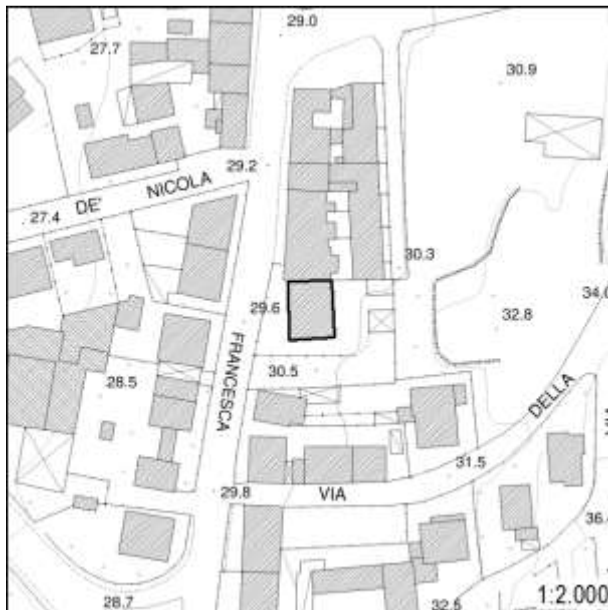

Inserimento ambientale

Ambientalmente integrato

Numero di piani

Due piani

 Seminterrato - Interrato

Copertura

A capanna

 Stato di conservazione: **Buono**

Paramento murario

Intonaco

 Stato di conservazione: **Buono**

Infissi

Infissi in legno; Persiane in metallo

 Stato di conservazione: **Buono**

Elementi decorativi

Assenti

Stato di conservazione: -

Elementi incongrui

-

Degrado

Assente

CLASSIFICAZIONE EDIFICIO

Edifici di scarso valore sotto il profilo storico, architettonico ed ambientale (E.S.V.) - art. 27.4 delle NTA

Elementi di valore e prescrizioni particolari

-

NOTE

-

Monsummano Terme

Documentazione fotografica della scheda numero: 787



Foto 1



Foto 2



Foto 3

Monsummano Terme

 Scheda numero: **788**

Data rilievo: 06/10/2021

Localizzazione

 Indirizzo: **Via Francesca Vergine dei pini; Via della Repubblica**

Numero civico: 158

Foglio catastale: 8 Particella: 445

Nome:

Tipologia edificio

Edificio mono-bifamiliare

Destinazione d'uso

Residenziale

La destinazione d'uso rappresenta solo un elemento di quadro conoscitivo, senza che ciò costituisca legittimazione alcuna. La legittimità dell'uso del fabbricato è definita dai titoli abilitativi regolarmente ottenuti ovvero se trattasi di edificio di origini remote, dalla documentazione reperibile sull'epoca di costruzione.

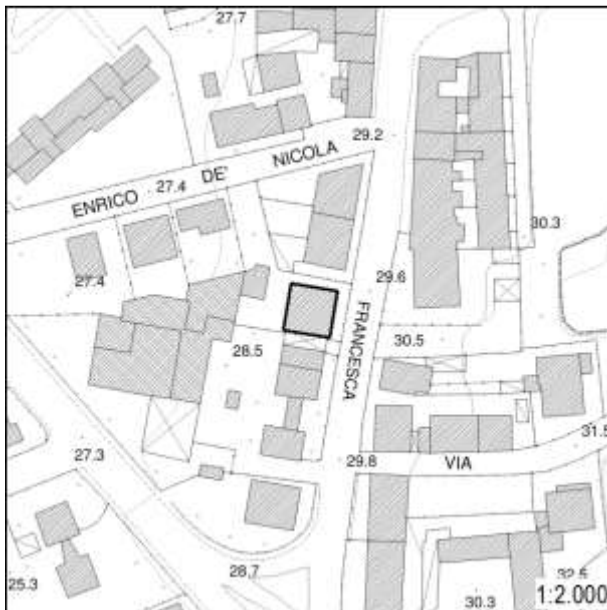

Inserimento ambientale

Ambientalmente integrato

Numero di piani

Due piani

 Seminterrato - Interrato

Copertura

A capanna

 Stato di conservazione: **Buono**

Paramento murario

Intonaco

 Stato di conservazione: **Buono**

Infissi

Infissi in legno; Persiane in legno

 Stato di conservazione: **Buono**

Elementi decorativi

Assenti

Stato di conservazione: -

Elementi incongrui

-

Degrado

Assente

CLASSIFICAZIONE EDIFICIO

Edifici di scarso valore sotto il profilo storico, architettonico ed ambientale (E.S.V.) - art. 27.4 delle NTA

Elementi di valore e prescrizioni particolari

-

NOTE

-

Monsummano Terme

Documentazione fotografica della scheda numero: 788

Foto 1



Foto 2



Foto 3



Foto 4



Monsummano Terme

 Scheda numero: **789**

 Data rilievo: **06/10/2021**

Localizzazione

 Indirizzo: **Via Francesca Vergine dei Pini**

 Numero civico: **168, 202**

 Foglio catastale: **8** Particella: **446**

Nome:

Tipologia edificio

Edificio mono-bifamiliare

Destinazione d'uso

Residenziale

La destinazione d'uso rappresenta solo un elemento di quadro conoscitivo, senza che ciò costituisca legittimazione alcuna. La legittimità dell'uso del fabbricato è definita dai titoli abilitativi regolarmente ottenuti ovvero se trattasi di edificio di origini remote, dalla documentazione reperibile sull'epoca di costruzione.

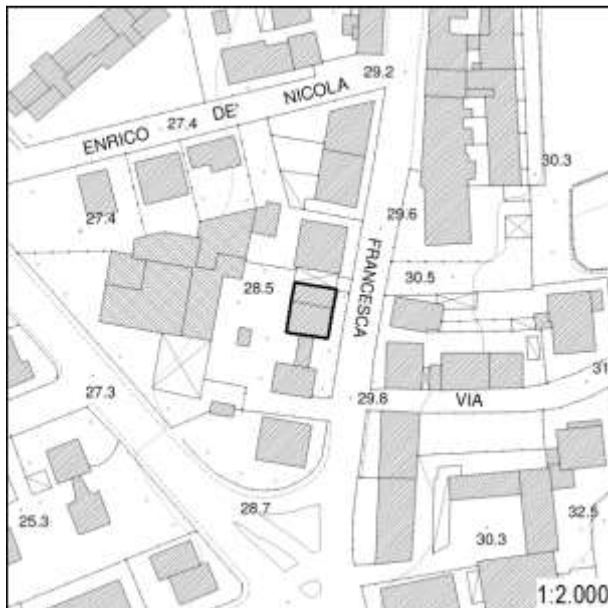

Inserimento ambientale

Ambientalmente integrato

Numero di piani

Due/tre piani

 Seminterrato - Interrato

Copertura

A falda unica; A capanna

 Stato di conservazione: **Buono**

Paramento murario

Intonaco

 Stato di conservazione: **Buono**

Infissi

Infissi in legno; Avvolgibili

 Stato di conservazione: **Buono**

Elementi decorativi

Assenti

 Stato di conservazione: **-**

Elementi incongrui

-

Degrado

Assente

CLASSIFICAZIONE EDIFICIO

Edifici di scarso valore sotto il profilo storico, architettonico ed ambientale (E.S.V.) - art. 27.4 delle NTA

Elementi di valore e prescrizioni particolari

-

NOTE

-

Foto 1



Foto 2



Monsummano Terme

 Scheda numero: **790**

 Data rilievo: **06/10/2021**

Localizzazione

 Indirizzo: **Via Francesca Vergine dei Pini**

 Numero civico: **187, 193**

 Foglio catastale: **9** Particella: **294**

Nome:

Tipologia edificio

Edificio mono-bifamiliare

Destinazione d'uso

Residenziale

La destinazione d'uso rappresenta solo un elemento di quadro conoscitivo, senza che ciò costituisca legittimazione alcuna. La legittimità dell'uso del fabbricato è definita dai titoli abilitativi regolarmente ottenuti ovvero se trattasi di edificio di origini remote, dalla documentazione reperibile sull'epoca di costruzione.

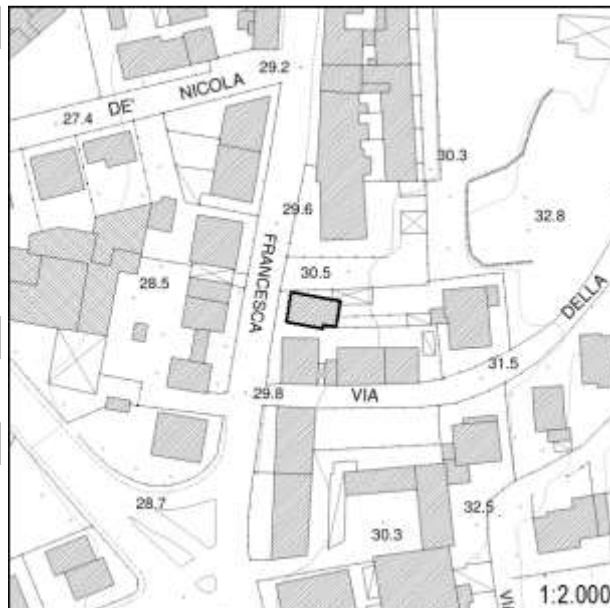

Inserimento ambientale

Ambientalmente integrato

Numero di piani

Due/tre piani

 Seminterrato - Interrato

Copertura

A falde sfalsate

 Stato di conservazione: **Buono**

Paramento murario

Intonaco

 Stato di conservazione: **Buono**

Infissi

Infissi in legno; Persiane in legno; Persiane in metallo

 Stato di conservazione: **Buono**

Elementi decorativi

Assenti

 Stato di conservazione: **-**

Elementi incongrui

-

Degrado

Assente

CLASSIFICAZIONE EDIFICIO

Edifici di scarso valore sotto il profilo storico, architettonico ed ambientale (E.S.V.) - art. 27.4 delle NTA

Elementi di valore e prescrizioni particolari

-

NOTE

-

Monsummano Terme

Documentazione fotografica della scheda numero: 790



Foto 2



Foto 2

Monsummano Terme

 Scheda numero: **791**

 Data rilievo: **06/10/2021**

Localizzazione

 Indirizzo: **Via della Bartolina alta**

 Numero civico: **41, 47**

 Foglio catastale: **9** Particella: **248**

Nome:

Tipologia edificio

Schiera

Destinazione d'uso

Residenziale

La destinazione d'uso rappresenta solo un elemento di quadro conoscitivo, senza che ciò costituisca legittimazione alcuna. La legittimità dell'uso del fabbricato è definita dai titoli abilitativi regolarmente ottenuti ovvero se trattasi di edificio di origini remote, dalla documentazione reperibile sull'epoca di costruzione.

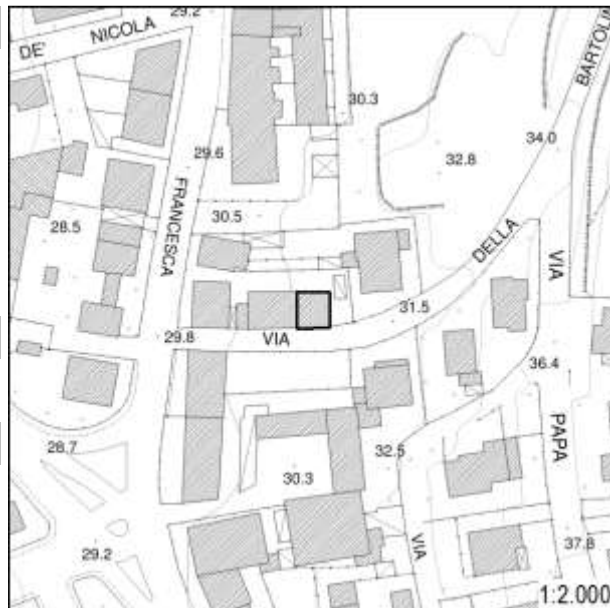

Inserimento ambientale

Ambientalmente integrato

Numero di piani

Uno/due piani

 Seminterrato - Interrato

Copertura

A capanna; A semi-padiglione

 Stato di conservazione: **Buono**

Paramento murario

Intonaco

 Stato di conservazione: **Buono**

Infissi

Infissi in legno; Infissi in metallo; Persiane in legno

 Stato di conservazione: **Medio**

Elementi decorativi

Assenti

 Stato di conservazione: **-**

Elementi incongrui

-

Degrado

Carenza di manutenzione

CLASSIFICAZIONE EDIFICIO

Edifici di scarso valore sotto il profilo storico, architettonico ed ambientale (E.S.V.) - art. 27.4 delle NTA

Elementi di valore e prescrizioni particolari

-

NOTE

-

Monsummano Terme

Documentazione fotografica della scheda numero: 791



Foto 1



Foto 2



Foto 3

Monsummano Terme

 Scheda numero: **792**

Data rilievo: 06/10/2021

Localizzazione

 Indirizzo: **Via della Bartolina alta**

 Numero civico: **21, 25**

 Foglio catastale: **9** Particella: **156, 248**

Nome:

Tipologia edificio

Schiera

Destinazione d'uso

Residenziale; Agricolo

La destinazione d'uso rappresenta solo un elemento di quadro conoscitivo, senza che ciò costituisca legittimazione alcuna. La legittimità dell'uso del fabbricato è definita dai titoli abilitativi regolarmente ottenuti ovvero se trattasi di edificio di origini remote, dalla documentazione reperibile sull'epoca di costruzione.

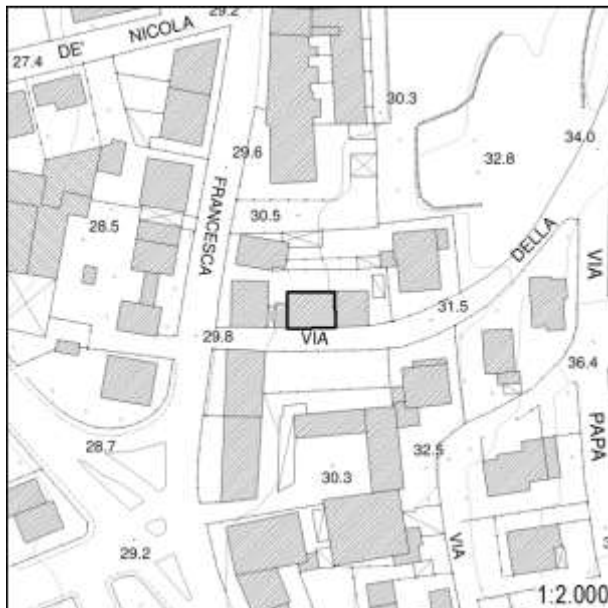

Inserimento ambientale

Ambientalmente integrato

Numero di piani

Due piani

 Seminterrato - Interrato

Copertura

A capanna

 Stato di conservazione: **Buono**

Paramento murario

Intonaco; Pietra a vista

 Stato di conservazione: **Buono**

Infissi

Infissi in legno; Infissi in metallo; Persiane in legno

 Stato di conservazione: **Buono**

Elementi decorativi

Assenti

Stato di conservazione: -

Elementi incongrui

-

Degrado

Assente

CLASSIFICAZIONE EDIFICIO

Edifici di scarso valore sotto il profilo storico, architettonico ed ambientale (E.S.V.) - art. 27.4 delle NTA

Elementi di valore e prescrizioni particolari

-

NOTE

-

Monsummano Terme

Documentazione fotografica della scheda numero: 792



Monsummano Terme

Scheda numero: **793**

Data rilievo: 06/10/2021

Localizzazione

Indirizzo: **Via Francesca Vergine dei pini; Via della Bartolina Vecchia**Numero civico: **199**Foglio catastale: **9** Particella: **155**

Nome:

Tipologia edificio

Edificio mono-bifamiliare

Destinazione d'uso

Residenziale

La destinazione d'uso rappresenta solo un elemento di quadro conoscitivo, senza che ciò costituisca legittimazione alcuna. La legittimità dell'uso del fabbricato è definita dai titoli abilitativi regolarmente ottenuti ovvero se trattasi di edificio di origini remote, dalla documentazione reperibile sull'epoca di costruzione.

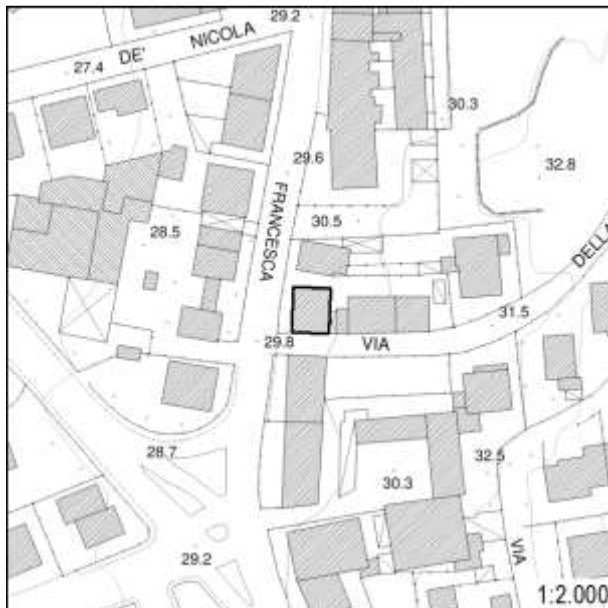

Inserimento ambientale

Ambientalmente integrato

Numero di piani

Due piani

 Seminterrato - Interrato

Copertura

A capanna

Stato di conservazione: **Buono**

Paramento murario

Intonaco

Stato di conservazione: **Buono**

Infissi

Infissi in legno; Persiane in legno; Avvolgibili

Stato di conservazione: **Buono**

Elementi decorativi

Assenti

Stato di conservazione: -

Elementi incongrui

-

Degrado

Assente

CLASSIFICAZIONE EDIFICIO

Edifici di scarso valore sotto il profilo storico, architettonico ed ambientale (E.S.V.) - art. 27.4 delle NTA

Elementi di valore e prescrizioni particolari

-

NOTE

-

Monsummano Terme

Documentazione fotografica della scheda numero: 793

Foto 1



Foto 2



Foto 3



Foto 4



Monsummano Terme

Scheda numero: **794**

Data rilievo: 06/10/2021

Localizzazione

Indirizzo: **Via Francesca Vergine dei Pini**Numero civico: **202**Foglio catastale: **8** Particella: **448**

Nome:

Tipologia edificio

Edificio mono-bifamiliare

Destinazione d'uso

Residenziale

La destinazione d'uso rappresenta solo un elemento di quadro conoscitivo, senza che ciò costituisca legittimazione alcuna. La legittimità dell'uso del fabbricato è definita dai titoli abilitativi regolarmente ottenuti ovvero se trattasi di edificio di origini remote, dalla documentazione reperibile sull'epoca di costruzione.

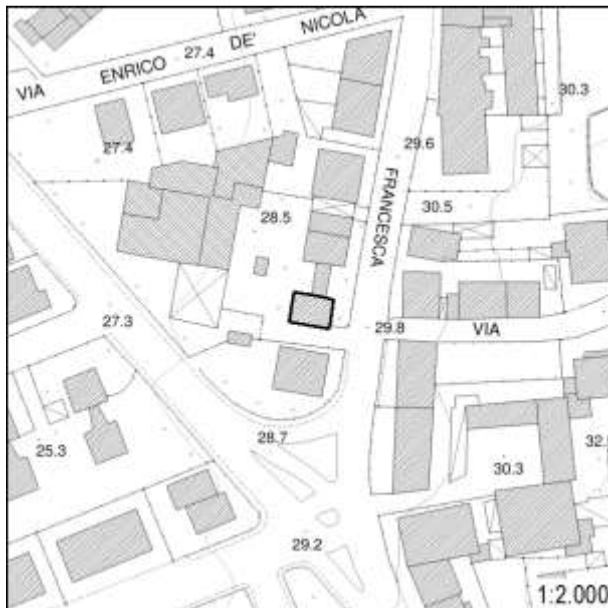

Inserimento ambientale

Ambientalmente integrato

Numero di piani

Tre piani

 Seminterrato - Interrato

Copertura

A falda unica

Stato di conservazione: **Buono**

Paramento murario

Intonaco

Stato di conservazione: **Buono**

Infissi

Infissi in legno; Avvolgibili

Stato di conservazione: **Buono**

Elementi decorativi

Assenti

Stato di conservazione: -

Elementi incongrui

-

Degrado

Assente

CLASSIFICAZIONE EDIFICIO

Edifici di scarso valore sotto il profilo storico, architettonico ed ambientale (E.S.V.) - art. 27.4 delle NTA

Elementi di valore e prescrizioni particolari

-

NOTE

-

Foto 1



Foto 2



Foto 3



Foto 4



Monsummano Terme

 Scheda numero: **795**

 Data rilievo: **06/10/2021**

Localizzazione

 Indirizzo: **Via Francesca Vergine dei pini; Via della Repubblica**

 Numero civico: **212, 409**

 Foglio catastale: **8** Particella: **643, 644**

Nome:

Tipologia edificio

Edificio mono-bifamiliare

Destinazione d'uso

Residenziale

La destinazione d'uso rappresenta solo un elemento di quadro conoscitivo, senza che ciò costituisca legittimazione alcuna. La legittimità dell'uso del fabbricato è definita dai titoli abilitativi regolarmente ottenuti ovvero se trattasi di edificio di origini remote, dalla documentazione reperibile sull'epoca di costruzione.

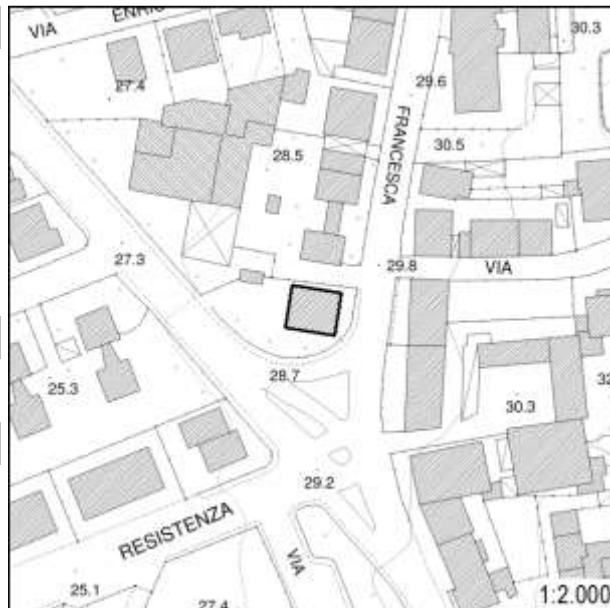

Inserimento ambientale

Ambientalmente integrato

Numero di piani

Due/tre piani

 Seminterrato - Interrato

Copertura

A padiglione

 Stato di conservazione: **Buono**

Paramento murario

Intonaco

 Stato di conservazione: **Buono**

Infissi

Infissi in legno; Infissi in metallo; Persiane in legno; Persiane in metallo; Avvolgibili

 Stato di conservazione: **Buono**

Elementi decorativi

Assenti

 Stato di conservazione: **-**

Elementi incongrui

-

Degrado

Assente

CLASSIFICAZIONE EDIFICIO

Edifici di scarso valore sotto il profilo storico, architettonico ed ambientale (E.S.V.) - art. 27.4 delle NTA

Elementi di valore e prescrizioni particolari

-

NOTE

-

Monsummano Terme

Documentazione fotografica della scheda numero: 795

Foto 1



Foto 2



Foto 3



Foto 4



Monsummano Terme

 Scheda numero: **796**

 Data rilievo: **06/10/2021**

Localizzazione

 Indirizzo: **Via Francesca Vergine dei Pini**

 Numero civico: **219**

 Foglio catastale: **9** Particella: **157, 158**

Nome:

Tipologia edificio

Schiera

Destinazione d'uso

Residenziale

La destinazione d'uso rappresenta solo un elemento di quadro conoscitivo, senza che ciò costituisca legittimazione alcuna. La legittimità dell'uso del fabbricato è definita dai titoli abilitativi regolarmente ottenuti ovvero se trattasi di edificio di origini remote, dalla documentazione reperibile sull'epoca di costruzione.

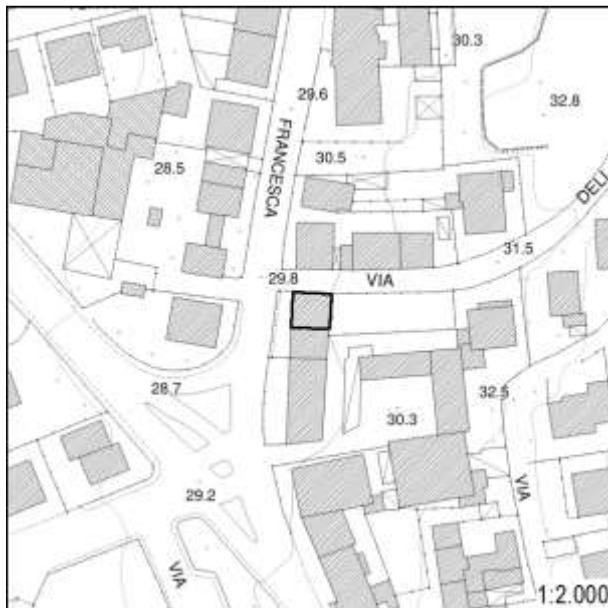

Inserimento ambientale

Ambientalmente integrato

Numero di piani

Due piani

 Seminterrato - Interrato

Copertura

A falde sfalsate

 Stato di conservazione: **Buono**

Paramento murario

Intonaco

 Stato di conservazione: **Buono**

Infissi

Infissi in legno; Persiane in legno

 Stato di conservazione: **Buono**

Elementi decorativi

Assenti

 Stato di conservazione: **-**

Elementi incongrui

-

Degrado

Assente

CLASSIFICAZIONE EDIFICIO

Edifici di scarso valore sotto il profilo storico, architettonico ed ambientale (E.S.V.) - art. 27.4 delle NTA

Elementi di valore e prescrizioni particolari

-

NOTE

-

Monsummano Terme

Documentazione fotografica della scheda numero: 796

Foto 1



Foto 2



Foto 3



Monsummano Terme

 Scheda numero: **797**

 Data rilievo: **06/10/2021**

Localizzazione

 Indirizzo: **Via Francesca Vergine dei Pini**

 Numero civico: **227**

 Foglio catastale: **9** Particella: **159**

Nome:

Tipologia edificio

Schiera

Destinazione d'uso

Residenziale

La destinazione d'uso rappresenta solo un elemento di quadro conoscitivo, senza che ciò costituisca legittimazione alcuna. La legittimità dell'uso del fabbricato è definita dai titoli abilitativi regolarmente ottenuti ovvero se trattasi di edificio di origini remote, dalla documentazione reperibile sull'epoca di costruzione.

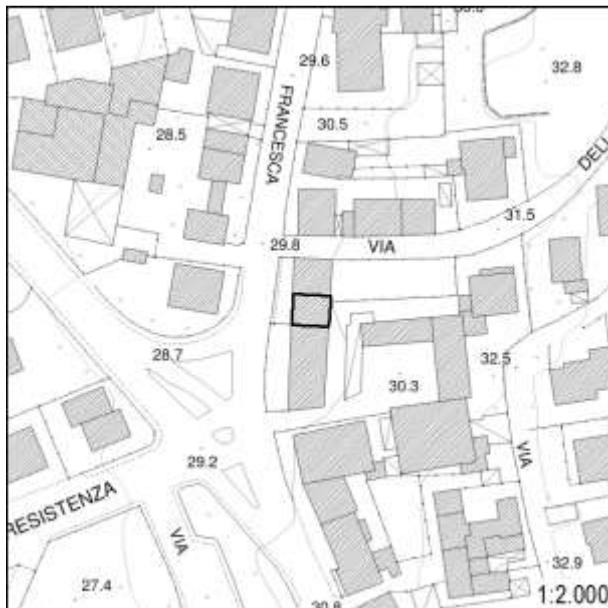

Inserimento ambientale

Ambientalmente integrato

Numero di piani

Due piani

 Seminterrato - Interrato

Copertura

A capanna

 Stato di conservazione: **Buono**

Paramento murario

Intonaco; Pietra a vista

 Stato di conservazione: **Buono**

Infissi

Infissi in legno; Persiane in legno

 Stato di conservazione: **Buono; Medio**

Elementi decorativi

Assenti

 Stato di conservazione: **-**

Elementi incongrui

-

Degrado

Assente

CLASSIFICAZIONE EDIFICIO

Edifici di scarso valore sotto il profilo storico, architettonico ed ambientale (E.S.V.) - art. 27.4 delle NTA

Elementi di valore e prescrizioni particolari

-

NOTE

-

Monsummano Terme

Documentazione fotografica della scheda numero: 797



Foto 1



Foto 2



Foto 3

Monsummano Terme

Scheda numero: **798**

Data rilievo: 06/10/2021

Localizzazione

Indirizzo: **Via Francesca Vergine dei Pini**Numero civico: **235, 255A**Foglio catastale: **9** Particella: **160**

Nome:

Tipologia edificio

Schiera

Destinazione d'uso

Residenziale; Agricolo

La destinazione d'uso rappresenta solo un elemento di quadro conoscitivo, senza che ciò costituisca legittimazione alcuna. La legittimità dell'uso del fabbricato è definita dai titoli abilitativi regolarmente ottenuti ovvero se trattasi di edificio di origini remote, dalla documentazione reperibile sull'epoca di costruzione.



Inserimento ambientale

Ambientalmente integrato

Numero di piani

Tre piani

 Seminterrato - Interrato

Copertura

A capanna

Stato di conservazione: **Buono**

Paramento murario

Intonaco

Stato di conservazione: **Buono**

Infissi

Infissi in legno; Persiane in legno; Persiane in metallo

Stato di conservazione: **Buono**

Elementi decorativi

Sottogronda

Stato di conservazione: **Buono**

Elementi incongrui

-

Degrado

Assente

CLASSIFICAZIONE EDIFICIO

Edifici di scarso valore sotto il profilo storico, architettonico ed ambientale (E.S.V.) - art. 27.4 delle NTA

Elementi di valore e prescrizioni particolari

-

NOTE

-

Monsummano Terme

Documentazione fotografica della scheda numero: 798

Foto 1



Foto 2



Foto 3



Foto 4



Monsummano Terme

Scheda numero: **799**

Data rilievo: 06/10/2021

Localizzazione

Indirizzo: **Via Francesca Vergine dei Pini**Numero civico: **255C**Foglio catastale: **9** Particella: **161**

Nome:

Tipologia edificio

Annesso

Destinazione d'uso

Di servizio

La destinazione d'uso rappresenta solo un elemento di quadro conoscitivo, senza che ciò costituisca legittimazione alcuna. La legittimità dell'uso del fabbricato è definita dai titoli abilitativi regolarmente ottenuti ovvero se trattasi di edificio di origini remote, dalla documentazione reperibile sull'epoca di costruzione.

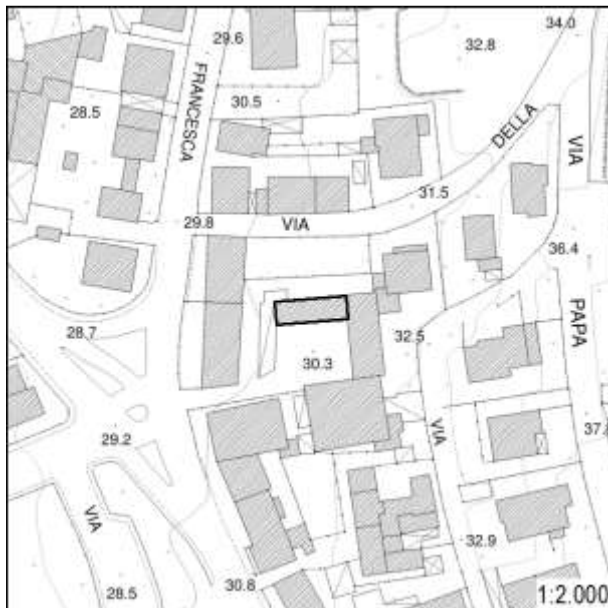

Inserimento ambientale

Ambientalmente integrato

Numero di piani

Un piano

 Seminterrato - Interrato

Copertura

A capanna

Stato di conservazione: **Pessimo**

Paramento murario

Intonaco

Stato di conservazione: **Medio**

Infissi

Infissi in metallo

Stato di conservazione: **Pessimo**

Elementi decorativi

Assenti

Stato di conservazione: -

Elementi incongrui

-

Degrado

Carenza di manutenzione; Lesioni verticali e/o orizzontali

CLASSIFICAZIONE EDIFICIO

Edifici di scarso valore sotto il profilo storico, architettonico ed ambientale (E.S.V.) - art. 27.4 delle NTA

Elementi di valore e prescrizioni particolari

-

NOTE

-

Monsummano Terme

Documentazione fotografica della scheda numero: 799

Foto 1



Foto 2



Monsummano Terme

Scheda numero:

800

Data rilievo: 06/10/2021

Localizzazione

Indirizzo: **Via Custoza**Numero civico: **44**Foglio catastale: **9** Particella: **161, 611**

Nome:

Tipologia edificio

Edificio plurifamiliare

Destinazione d'uso

Residenziale

La destinazione d'uso rappresenta solo un elemento di quadro conoscitivo, senza che ciò costituisca legittimazione alcuna. La legittimità dell'uso del fabbricato è definita dai titoli abilitativi regolarmente ottenuti ovvero se trattasi di edificio di origini remote, dalla documentazione reperibile sull'epoca di costruzione.

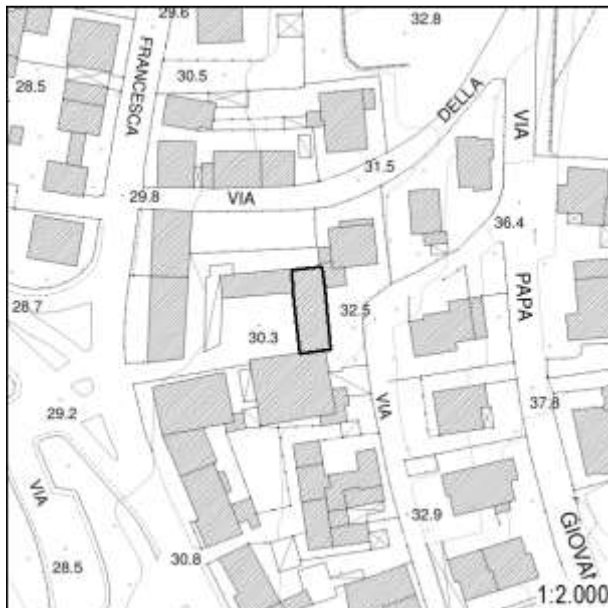

Inserimento ambientale

Ambientalmente integrato

Numero di piani

Due piani

 Seminterrato - Interrato

Copertura

A capanna

Stato di conservazione: **Buono**

Paramento murario

Intonaco

Stato di conservazione: **Buono**

Infissi

Infissi in legno; Avvolgibili

Stato di conservazione: **Buono**

Elementi decorativi

Assenti

Stato di conservazione: -

Elementi incongrui

-

Degrado

Assente

CLASSIFICAZIONE EDIFICIO

Edifici di scarso valore sotto il profilo storico, architettonico ed ambientale (E.S.V.) - art. 27.4 delle NTA

Elementi di valore e prescrizioni particolari

-

NOTE

-

Monsummano Terme

Foto 1



Foto 2



Foto 3



Foto 4



Monsummano Terme

Scheda numero:

801

Data rilievo: 06/10/2021

Localizzazione

Indirizzo: Via Francesca Vergine dei Pini

Numero civico: 255/C

Foglio catastale: 9 Particella: 162

Nome:

Tipologia edificio

Annesso

Destinazione d'uso

Di servizio

La destinazione d'uso rappresenta solo un elemento di quadro conoscitivo, senza che ciò costituisca legittimazione alcuna. La legittimità dell'uso del fabbricato è definita dai titoli abilitativi regolarmente ottenuti ovvero se trattasi di edificio di origini remote, dalla documentazione reperibile sull'epoca di costruzione.

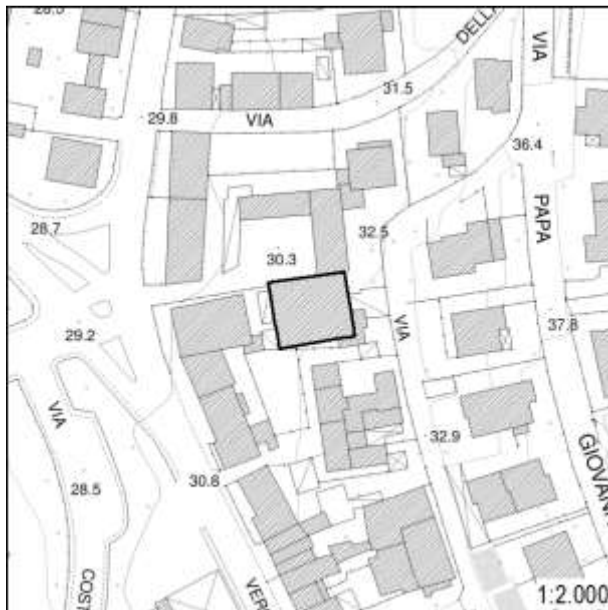

Inserimento ambientale

Ambientalmente integrato

Numero di piani

Un piano

 Seminterrato - Interrato

Copertura

A capanna

Stato di conservazione: **Medio**

Paramento murario

Intonaco

Stato di conservazione: **Medio**

Infissi

Infissi in metallo

Stato di conservazione: **Medio**

Elementi decorativi

Assenti

Stato di conservazione: -

Elementi incongrui

-

Degrado

Carenza di manutenzione

CLASSIFICAZIONE EDIFICIO

Edifici di scarso valore sotto il profilo storico, architettonico ed ambientale (E.S.V.) - art. 27.4 delle NTA

Elementi di valore e prescrizioni particolari

-

NOTE

-



Monsummano Terme

Scheda numero:

802

Data rilievo: 06/10/2021

Localizzazione

Indirizzo: Via Francesca Vergine dei Pini

Numero civico: 311/A

Foglio catastale: 9 Particella: 444

Nome:

Tipologia edificio

Schiera

Destinazione d'uso

Residenziale

La destinazione d'uso rappresenta solo un elemento di quadro conoscitivo, senza che ciò costituisca legittimazione alcuna. La legittimità dell'uso del fabbricato è definita dai titoli abilitativi regolarmente ottenuti ovvero se trattasi di edificio di origini remote, dalla documentazione reperibile sull'epoca di costruzione.

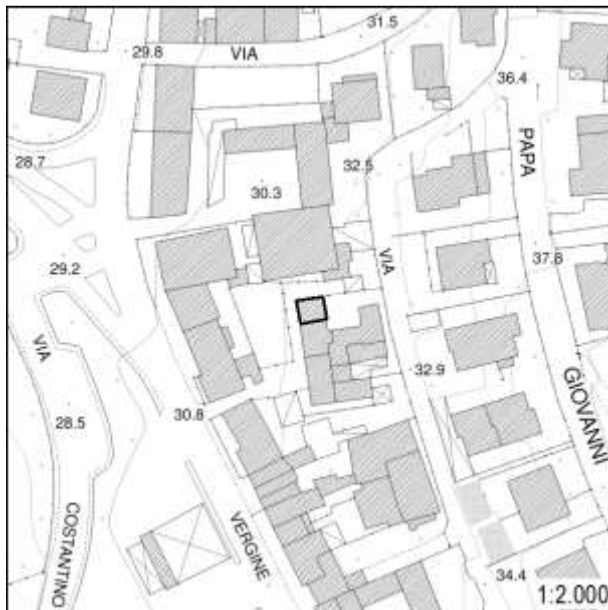

Inserimento ambientale

Ambientalmente integrato

Numero di piani

Tre piani

 Seminterrato - Interrato

Copertura

A capanna

Stato di conservazione: **Buono**

Paramento murario

Intonaco

Stato di conservazione: **Buono**

Infissi

Infissi in legno; Infissi in metallo; Avvolgibili

Stato di conservazione: **Buono**

Elementi decorativi

Assenti

Stato di conservazione: -

Elementi incongrui

-

Degrado

Assente

CLASSIFICAZIONE EDIFICIO

Edifici di scarso valore sotto il profilo storico, architettonico ed ambientale (E.S.V.) - art. 27.4 delle NTA

Elementi di valore e prescrizioni particolari

-

NOTE

-

Monsummano Terme

Documentazione fotografica della scheda numero: 802



Monsummano Terme

Scheda numero:

803

Data rilievo: 06/10/2021

Localizzazione

Indirizzo: Via Francesca Vergine dei Pini

Numero civico: 311/B

Foglio catastale: 9 Particella: 168

Nome:

Tipologia edificio

Schiera

Destinazione d'uso

Residenziale

La destinazione d'uso rappresenta solo un elemento di quadro conoscitivo, senza che ciò costituisca legittimazione alcuna. La legittimità dell'uso del fabbricato è definita dai titoli abilitativi regolarmente ottenuti ovvero se trattasi di edificio di origini remote, dalla documentazione reperibile sull'epoca di costruzione.

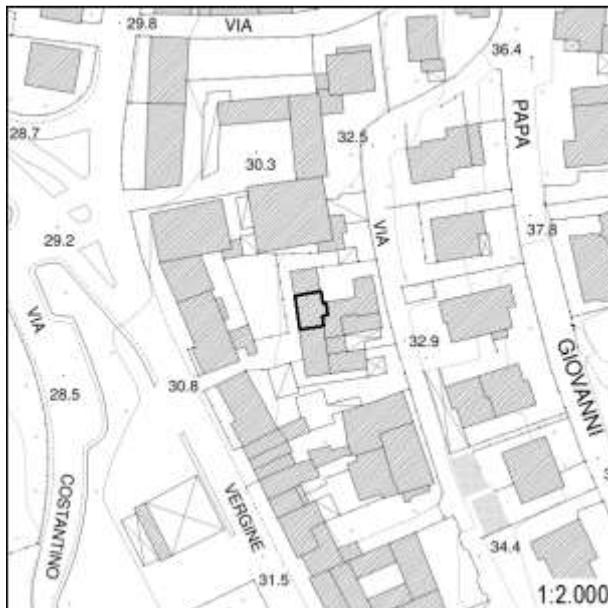

Inserimento ambientale

Ambientalmente integrato

Numero di piani

Due piani

 Seminterrato - Interrato

Copertura

A capanna

Stato di conservazione: **Buono**

Paramento murario

Pietra a vista

Stato di conservazione: **Buono**

Infissi

Infissi in legno; Scuri in legno

Stato di conservazione: **Buono**

Elementi decorativi

Assenti

Stato di conservazione: -

Elementi incongrui

-

Degrado

Assente

CLASSIFICAZIONE EDIFICIO

Edifici con elementi di valore sotto il profilo storico, architettonico e ambientale (E.E.V.) - art. 27.3 delle NTA

Elementi di valore e prescrizioni particolari

Il contesto insediativo e l'epoca costruttiva rappresentano elementi di valore per l'edificio

NOTE

Edificio presente al Catasto Leopoldino

Monsummano Terme

Documentazione fotografica della scheda numero: 803



Monsummano Terme

 Scheda numero: **804**

Data rilievo: 06/10/2021

Localizzazione

 Indirizzo: **Via Francesca Vergine dei Pini**

 Numero civico: **311C/D**

 Foglio catastale: **9** Particella: **169**

Nome:

Tipologia edificio

Schiera

Destinazione d'uso

Residenziale

La destinazione d'uso rappresenta solo un elemento di quadro conoscitivo, senza che ciò costituisca legittimazione alcuna. La legittimità dell'uso del fabbricato è definita dai titoli abilitativi regolarmente ottenuti ovvero se trattasi di edificio di origini remote, dalla documentazione reperibile sull'epoca di costruzione.

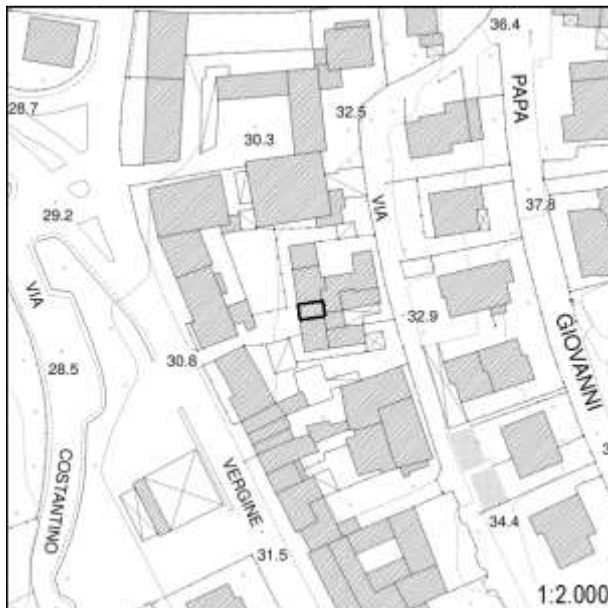

Inserimento ambientale

Ambientalmente integrato

Numero di piani

Due piani

 Seminterrato - Interrato

Copertura

A capanna

 Stato di conservazione: **Buono**

Paramento murario

Intonaco

 Stato di conservazione: **Medio; Pessimo**

Infissi

Infissi in legno; Infissi in metallo; Persiane in legno

 Stato di conservazione: **Medio**

Elementi decorativi

Assenti

 Stato di conservazione: **-**

Elementi incongrui

-

Degrado

Carenza di manutenzione

CLASSIFICAZIONE EDIFICIO

Edifici con elementi di valore sotto il profilo storico, architettonico e ambientale (E.E.V.) - art. 27.3 delle NTA

Elementi di valore e prescrizioni particolari

Il contesto insediativo e l'epoca costruttiva rappresentano elementi di valore per l'edificio

NOTE

Edificio presente al Catasto Leopoldino

Monsummano Terme

Documentazione fotografica della scheda numero: 804

Foto 1



Foto 2



Foto 3



Monsummano Terme

 Scheda numero: **805**

 Data rilievo: **06/10/2021**

Localizzazione

 Indirizzo: **Via Francesca Vergine dei Pini**

 Numero civico: **311E/F**

 Foglio catastale: **9** Particella: **170, 172**

Nome:

Tipologia edificio

Schiera

Destinazione d'uso

Residenziale

La destinazione d'uso rappresenta solo un elemento di quadro conoscitivo, senza che ciò costituisca legittimazione alcuna. La legittimità dell'uso del fabbricato è definita dai titoli abilitativi regolarmente ottenuti ovvero se trattasi di edificio di origini remote, dalla documentazione reperibile sull'epoca di costruzione.

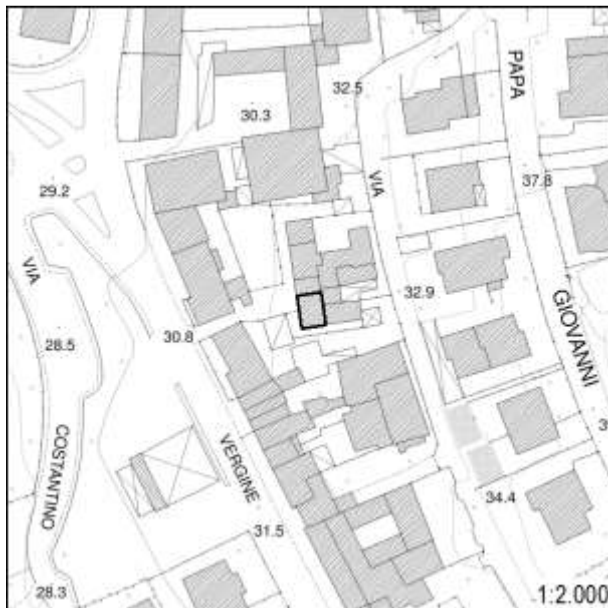

Inserimento ambientale

Ambientalmente integrato

Numero di piani

Due piani

 Seminterrato - Interrato

Copertura

A capanna

 Stato di conservazione: **Buono**

Paramento murario

Intonaco

 Stato di conservazione: **Buono**

Infissi

Infissi in legno; Infissi in metallo; Persiane in legno; Persiane in metallo

 Stato di conservazione: **Buono; Medio**

Elementi decorativi

Assenti

 Stato di conservazione: **-**

Elementi incongrui

-

Degrado

Assente

CLASSIFICAZIONE EDIFICIO

Edifici con elementi di valore sotto il profilo storico, architettonico e ambientale (E.E.V.) - art. 27.3 delle NTA

Elementi di valore e prescrizioni particolari

Il contesto insediativo e l'epoca costruttiva rappresentano elementi di valore per l'edificio

NOTE

Edificio presente al Catasto Leopoldino

Monsummano Terme

Documentazione fotografica della scheda numero: 805

Foto 1



Foto 2



Monsummano Terme

Scheda numero:

806

Data rilievo: 06/10/2021

Localizzazione

Indirizzo: Via Francesca Vergine dei Pini

Numero civico: 267, 269, 273

Foglio catastale: 9 Particella: 607

Nome:

Tipologia edificio

Schiera

Destinazione d'uso

Residenziale; Commerciale

La destinazione d'uso rappresenta solo un elemento di quadro conoscitivo, senza che ciò costituisca legittimazione alcuna. La legittimità dell'uso del fabbricato è definita dai titoli abilitativi regolarmente ottenuti ovvero se trattasi di edificio di origini remote, dalla documentazione reperibile sull'epoca di costruzione.

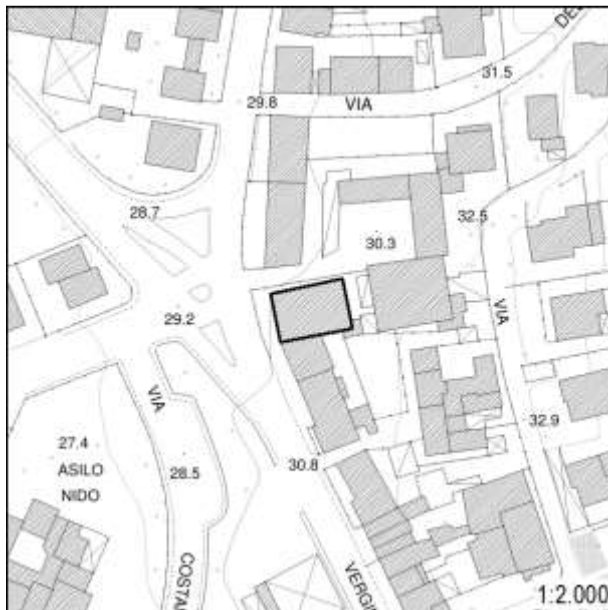

Inserimento ambientale

Ambientalmente integrato

Numero di piani

Due piani

 Seminterrato - Interrato

Copertura

A padiglione

Stato di conservazione: **Buono**

Paramento murario

Intonaco

Stato di conservazione: **Buono**

Infissi

Infissi in legno; Persiane in legno

Stato di conservazione: **Buono**

Elementi decorativi

Assenti

Stato di conservazione: -

Elementi incongrui

-

Degrado

Assente

CLASSIFICAZIONE EDIFICIO

Edifici di scarso valore sotto il profilo storico, architettonico ed ambientale (E.S.V.) - art. 27.4 delle NTA

Elementi di valore e prescrizioni particolari

-

NOTE

-

Monsummano Terme

Documentazione fotografica della scheda numero: 806

Foto 1



Foto 2



Foto 3



Monsummano Terme

Scheda numero:

807

Data rilievo: 06/10/2021

Localizzazione

Indirizzo: Via Francesca Vergine dei Pini

Numero civico: 287

Foglio catastale: 9 Particella: 163

Nome:

Tipologia edificio

Schiera; Annesso

Destinazione d'uso

Di servizio

La destinazione d'uso rappresenta solo un elemento di quadro conoscitivo, senza che ciò costituisca legittimazione alcuna. La legittimità dell'uso del fabbricato è definita dai titoli abilitativi regolarmente ottenuti ovvero se trattasi di edificio di origini remote, dalla documentazione reperibile sull'epoca di costruzione.

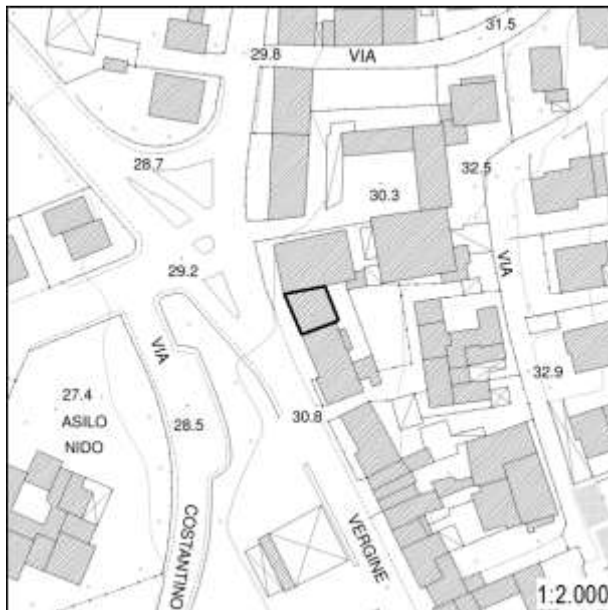

Inserimento ambientale

Ambientalmente integrato

Numero di piani

Un piano

 Seminterrato - Interrato

Copertura

Piana

Stato di conservazione: **Buono**

Paramento murario

Intonaco

Stato di conservazione: **Buono**

Infissi

Infissi in metallo

Stato di conservazione: **Buono**

Elementi decorativi

Assenti

Stato di conservazione: -

Elementi incongrui

-

Degrado

Assente

CLASSIFICAZIONE EDIFICIO

Edifici di scarso valore sotto il profilo storico, architettonico ed ambientale (E.S.V.) - art. 27.4 delle NTA

Elementi di valore e prescrizioni particolari

-

NOTE

-

Monsummano Terme

Documentazione fotografica della scheda numero: 807



Monsummano Terme

Scheda numero:

808

Data rilievo: 06/10/2021

Localizzazione

Indirizzo: Via Francesca Vergine dei Pini

Numero civico: 293, 295, 299

Foglio catastale: 9 Particella: 163

Nome:

Tipologia edificio

Schiera

Destinazione d'uso

Residenziale; Commerciale

La destinazione d'uso rappresenta solo un elemento di quadro conoscitivo, senza che ciò costituisca legittimazione alcuna. La legittimità dell'uso del fabbricato è definita dai titoli abilitativi regolarmente ottenuti ovvero se trattasi di edificio di origini remote, dalla documentazione reperibile sull'epoca di costruzione.



Inserimento ambientale

Ambientalmente integrato

Numero di piani

Due piani

 Seminterrato - Interrato

Copertura

A capanna

Stato di conservazione: **Buono**

Paramento murario

Intonaco

Stato di conservazione: **Buono**

Infissi

Infissi in legno; Infissi in metallo; Persiane in legno

Stato di conservazione: **Buono; Medio**

Elementi decorativi

Assenti

Stato di conservazione: -

Elementi incongrui

-

Degrado

Carenza di manutenzione

CLASSIFICAZIONE EDIFICIO

Edifici di scarso valore sotto il profilo storico, architettonico ed ambientale (E.S.V.) - art. 27.4 delle NTA

Elementi di valore e prescrizioni particolari

-

NOTE

-

Monsummano Terme

Documentazione fotografica della scheda numero: 808

Foto 1



Foto 2



Monsummano Terme

Scheda numero:

809

Data rilievo: 06/10/2021

Localizzazione

Indirizzo: Via Francesca Vergine dei Pini

Numero civico: 309

Foglio catastale: 9 Particella: 164

Nome:

Tipologia edificio

Schiera

Destinazione d'uso

Residenziale

La destinazione d'uso rappresenta solo un elemento di quadro conoscitivo, senza che ciò costituisca legittimazione alcuna. La legittimità dell'uso del fabbricato è definita dai titoli abilitativi regolarmente ottenuti ovvero se trattasi di edificio di origini remote, dalla documentazione reperibile sull'epoca di costruzione.

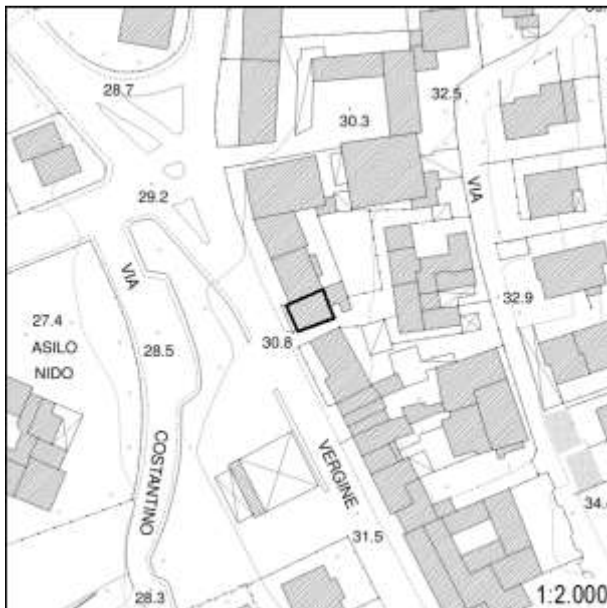

Inserimento ambientale

Ambientalmente integrato

Numero di piani

Due piani

 Seminterrato - Interrato

Copertura

A capanna

Stato di conservazione: **Buono**

Paramento murario

Intonaco

Stato di conservazione: **Buono**

Infissi

Infissi in legno; Persiane in metallo

Stato di conservazione: **Buono**

Elementi decorativi

Assenti

Stato di conservazione: -

Elementi incongrui

-

Degrado

Assente

CLASSIFICAZIONE EDIFICIO

Edifici di scarso valore sotto il profilo storico, architettonico ed ambientale (E.S.V.) - art. 27.4 delle NTA

Elementi di valore e prescrizioni particolari

-

NOTE

-

Monsummano Terme

Documentazione fotografica della scheda numero: 809

Foto 1



Foto 2



Foto 3



Foto 4



Monsummano Terme

Scheda numero:

810

Data rilievo: 06/10/2021

Localizzazione

Indirizzo: Via Francesca Vergine dei Pini

Numero civico: 317, 319

Foglio catastale: 9 Particella: 174

Nome:

Tipologia edificio

Schiera

Destinazione d'uso

Residenziale

La destinazione d'uso rappresenta solo un elemento di quadro conoscitivo, senza che ciò costituisca legittimazione alcuna. La legittimità dell'uso del fabbricato è definita dai titoli abilitativi regolarmente ottenuti ovvero se trattasi di edificio di origini remote, dalla documentazione reperibile sull'epoca di costruzione.

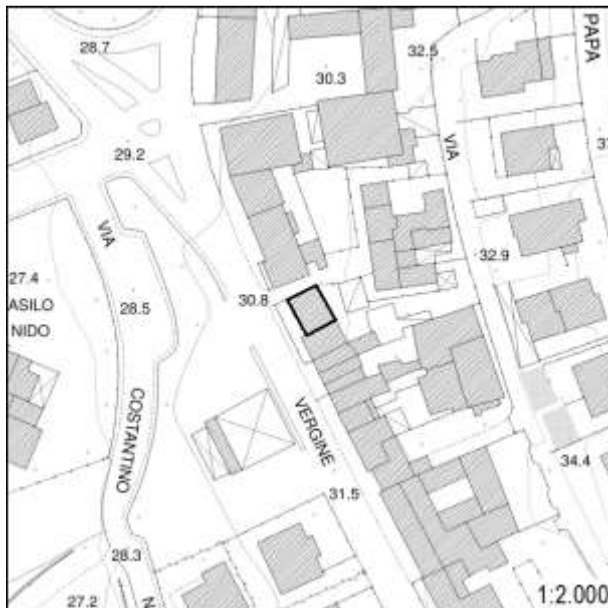

Inserimento ambientale

Ambientalmente integrato

Numero di piani

Tre piani

 Seminterrato - Interrato

Copertura

A capanna

Stato di conservazione: **Buono**

Paramento murario

Intonaco

Stato di conservazione: **Buono**

Infissi

Infissi in legno; Persiane in legno; Persiane in metallo

Stato di conservazione: **Buono; Medio**

Elementi decorativi

Assenti

Stato di conservazione: -

Elementi incongrui

-

Degrado

Assente

CLASSIFICAZIONE EDIFICIO

Edifici di scarso valore sotto il profilo storico, architettonico ed ambientale (E.S.V.) - art. 27.4 delle NTA

Elementi di valore e prescrizioni particolari

-

NOTE

-

Monsummano Terme

Documentazione fotografica della scheda numero: 810

Foto 1



Foto 2



Foto 3



Monsummano Terme

Scheda numero:

811

Data rilievo: 06/10/2021

Localizzazione

Indirizzo: Via Francesca Vergine dei Pini

Numero civico: 329

Foglio catastale: 9 Particella: 177

Nome:

Tipologia edificio

Schiera

Destinazione d'uso

Residenziale; Commerciale

La destinazione d'uso rappresenta solo un elemento di quadro conoscitivo, senza che ciò costituisca legittimazione alcuna. La legittimità dell'uso del fabbricato è definita dai titoli abilitativi regolarmente ottenuti ovvero se trattasi di edificio di origini remote, dalla documentazione reperibile sull'epoca di costruzione.



Inserimento ambientale

Ambientalmente integrato

Numero di piani

Due piani

 Seminterrato - Interrato

Copertura

A capanna

Stato di conservazione: **Medio**

Paramento murario

Intonaco

Stato di conservazione: **Medio**

Infissi

Infissi in legno; Infissi in metallo; Persiane in legno; Avvolgibili

Stato di conservazione: **Medio**

Elementi decorativi

Assenti

Stato di conservazione: -

Elementi incongrui

-

Degrado

Carenza di manutenzione

CLASSIFICAZIONE EDIFICIO

Edifici di scarso valore sotto il profilo storico, architettonico ed ambientale (E.S.V.) - art. 27.4 delle NTA

Elementi di valore e prescrizioni particolari

-

NOTE

-

Monsummano Terme

Documentazione fotografica della scheda numero: 811



Foto 1



Foto 2



Foto 3

Monsummano Terme

Scheda numero:

812

Data rilievo: 06/10/2021

Localizzazione

Indirizzo: Via Francesca Vergine dei Pini

Numero civico: 335-337

Foglio catastale: 9 Particella: 181

Nome:

Tipologia edificio

Schiera

Destinazione d'uso

Residenziale

La destinazione d'uso rappresenta solo un elemento di quadro conoscitivo, senza che ciò costituisca legittimazione alcuna. La legittimità dell'uso del fabbricato è definita dai titoli abilitativi regolarmente ottenuti ovvero se trattasi di edificio di origini remote, dalla documentazione reperibile sull'epoca di costruzione.

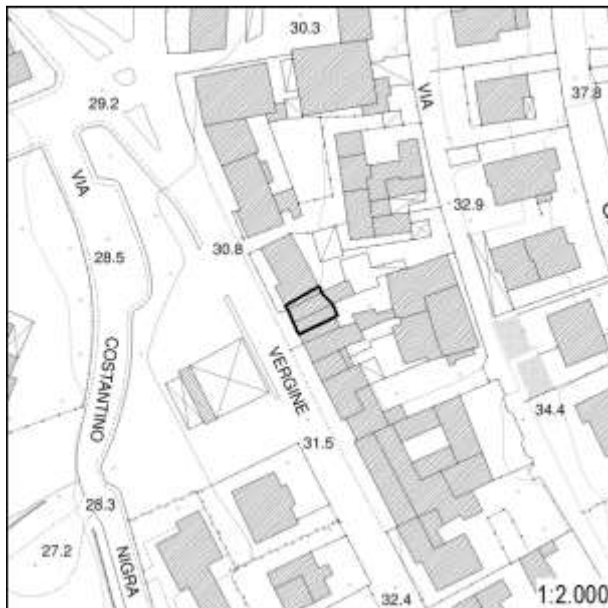

Inserimento ambientale

Ambientalmente integrato

Numero di piani

Due/tre piani

 Seminterrato - Interrato

Copertura

A capanna

Stato di conservazione: **Buono**

Paramento murario

Intonaco

Stato di conservazione: **Buono**

Infissi

Infissi in legno; Persiane in metallo

Stato di conservazione: **Buono**

Elementi decorativi

Assenti

Stato di conservazione: -

Elementi incongrui

-

Degrado

Assente

CLASSIFICAZIONE EDIFICIO

Edifici di scarso valore sotto il profilo storico, architettonico ed ambientale (E.S.V.) - art. 27.4 delle NTA

Elementi di valore e prescrizioni particolari

-

NOTE

-

Monsummano Terme

Documentazione fotografica della scheda numero: 812



Monsummano Terme

Scheda numero:

813

Data rilievo: 06/10/2021

Localizzazione

Indirizzo: Via Francesca Vergine dei Pini

Numero civico: 347, 349, 355, 357

Foglio catastale: 9 Particella: 182

Nome:

Tipologia edificio

Schiera

Destinazione d'uso

Residenziale

La destinazione d'uso rappresenta solo un elemento di quadro conoscitivo, senza che ciò costituisca legittimazione alcuna. La legittimità dell'uso del fabbricato è definita dai titoli abilitativi regolarmente ottenuti ovvero se trattasi di edificio di origini remote, dalla documentazione reperibile sull'epoca di costruzione.

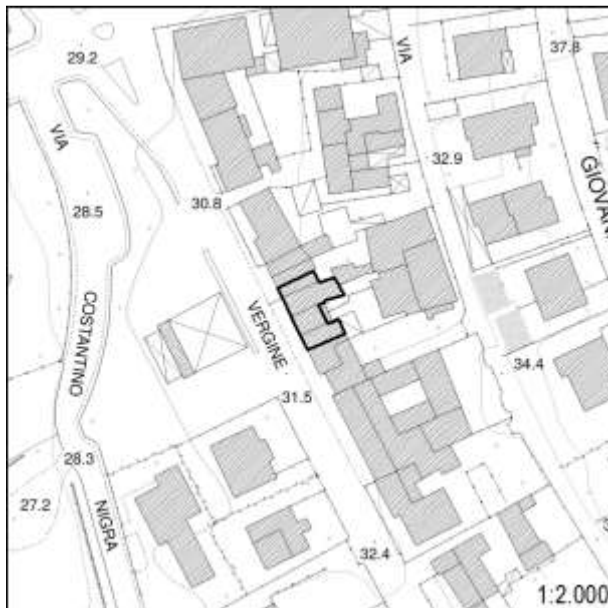

Inserimento ambientale

Ambientalmente integrato

Numero di piani

Due/tre piani

 Seminterrato - Interrato

Copertura

A capanna; Piana

 Stato di conservazione: **Buono**

Paramento murario

Intonaco

 Stato di conservazione: **Buono**

Infissi

Infissi in legno; Infissi in metallo; Persiane in metallo

 Stato di conservazione: **Buono**

Elementi decorativi

Assenti

Stato di conservazione: -

Elementi incongrui

-

Degrado

Assente

CLASSIFICAZIONE EDIFICIO

Edifici di scarso valore sotto il profilo storico, architettonico ed ambientale (E.S.V.) - art. 27.4 delle NTA

Elementi di valore e prescrizioni particolari

-

NOTE

-

Monsummano Terme

Documentazione fotografica della scheda numero: 813



Foto 1



Foto 2

Monsummano Terme

Scheda numero:

814

Data rilievo: 06/10/2021

Localizzazione

Indirizzo: Via Francesca Vergine dei Pini

Numero civico: 365, 369

Foglio catastale: 9 Particella: 182, 184

Nome:

Tipologia edificio

Schiera

Destinazione d'uso

Residenziale

La destinazione d'uso rappresenta solo un elemento di quadro conoscitivo, senza che ciò costituisca legittimazione alcuna. La legittimità dell'uso del fabbricato è definita dai titoli abilitativi regolarmente ottenuti ovvero se trattasi di edificio di origini remote, dalla documentazione reperibile sull'epoca di costruzione.

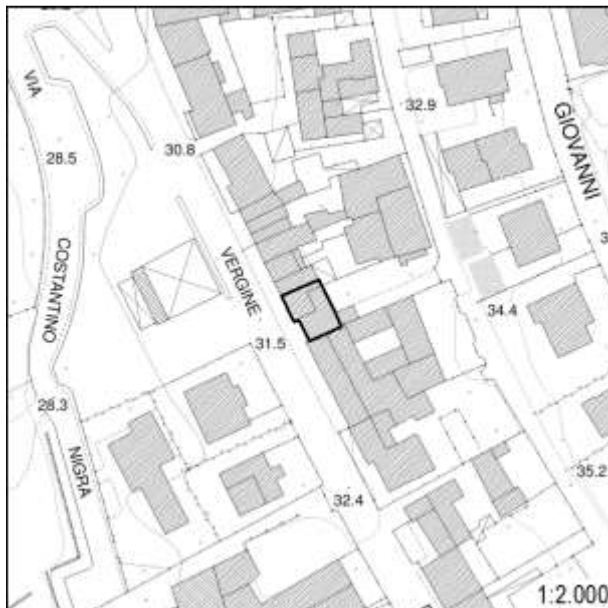

Inserimento ambientale

Ambientalmente integrato

Numero di piani

Due/tre piani

 Seminterrato - Interrato

Copertura

A capanna

Stato di conservazione: **Buono**

Paramento murario

Intonaco

Stato di conservazione: **Buono**

Infissi

Infissi in legno; Infissi in metallo; Persiane in metallo

Stato di conservazione: **Buono**

Elementi decorativi

Assenti

Stato di conservazione: -

Elementi incongrui

-

Degrado

Assente

CLASSIFICAZIONE EDIFICIO

Edifici di scarso valore sotto il profilo storico, architettonico ed ambientale (E.S.V.) - art. 27.4 delle NTA

Elementi di valore e prescrizioni particolari

-

NOTE

-

Monsummano Terme

Documentazione fotografica della scheda numero: 814



Monsummano Terme

 Scheda numero: **815**

Data rilievo: 06/10/2021

Localizzazione

 Indirizzo: **Via Francesca Vergine dei Pini**

Numero civico: 76

Foglio catastale: 8 Particella: 604

Nome:

Tipologia edificio

Edificio mono-bifamiliare

Destinazione d'uso

Residenziale

La destinazione d'uso rappresenta solo un elemento di quadro conoscitivo, senza che ciò costituisca legittimazione alcuna. La legittimità dell'uso del fabbricato è definita dai titoli abilitativi regolarmente ottenuti ovvero se trattasi di edificio di origini remote, dalla documentazione reperibile sull'epoca di costruzione.

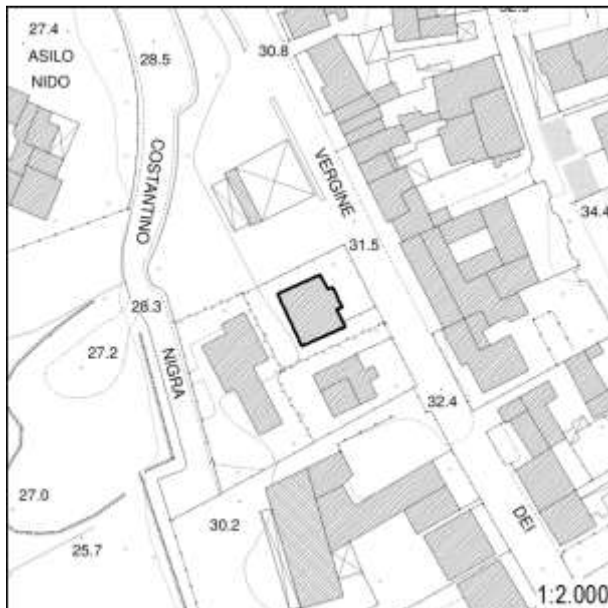

Inserimento ambientale

Ambientalmente integrato

Numero di piani

Tre piani

 Seminterrato - Interrato

Copertura

A padiglione

 Stato di conservazione: **Buono**

Paramento murario

Intonaco

 Stato di conservazione: **Buono**

Infissi

Infissi in legno; Infissi in metallo; Persiane in legno; Avvolgibili

 Stato di conservazione: **Buono**

Elementi decorativi

Assenti

Stato di conservazione: -

Elementi incongrui

-

Degrado

Assente

CLASSIFICAZIONE EDIFICIO

Edifici di scarso valore sotto il profilo storico, architettonico ed ambientale (E.S.V.) - art. 27.4 delle NTA

Elementi di valore e prescrizioni particolari

-

NOTE

-

Foto 1



Foto 2



Foto 3



Foto 4



Monsummano Terme

Scheda numero:

816

Data rilievo: 06/10/2021

Localizzazione

Indirizzo: Via Francesca Vergine dei Pini

Numero civico: 373, 377, 383

Foglio catastale: 9 Particella: 185

Nome:

Tipologia edificio

Schiera; Corte

Destinazione d'uso

Residenziale

La destinazione d'uso rappresenta solo un elemento di quadro conoscitivo, senza che ciò costituisca legittimazione alcuna. La legittimità dell'uso del fabbricato è definita dai titoli abilitativi regolarmente ottenuti ovvero se trattasi di edificio di origini remote, dalla documentazione reperibile sull'epoca di costruzione.



Inserimento ambientale

Ambientalmente integrato

Numero di piani

Due piani

 Seminterrato - Interrato

Copertura

A capanna

Stato di conservazione: **Buono**

Paramento murario

Intonaco

Stato di conservazione: **Buono**

Infissi

Infissi in legno; Infissi in metallo; Persiane in metallo

Stato di conservazione: **Buono**

Elementi decorativi

Assenti

Stato di conservazione: -

Elementi incongrui

-

Degrado

Assente

CLASSIFICAZIONE EDIFICIO

Edifici di scarso valore sotto il profilo storico, architettonico ed ambientale (E.S.V.) - art. 27.4 delle NTA

Elementi di valore e prescrizioni particolari

-

NOTE

-

Foto 1



Foto 2



Foto 3



Foto 4





Foto 5



Foto 6



Foto 7



Foto 8

Monsummano Terme

Scheda numero:

817

Data rilievo: 06/10/2021

Localizzazione

Indirizzo: Via Francesca Vergine dei Pini

Numero civico: 393-395

Foglio catastale: 9 Particella: 185

Nome:

Tipologia edificio

Schiera

Destinazione d'uso

Residenziale

La destinazione d'uso rappresenta solo un elemento di quadro conoscitivo, senza che ciò costituisca legittimazione alcuna. La legittimità dell'uso del fabbricato è definita dai titoli abilitativi regolarmente ottenuti ovvero se trattasi di edificio di origini remote, dalla documentazione reperibile sull'epoca di costruzione.



Inserimento ambientale

Ambientalmente integrato

Numero di piani

Due piani

 Seminterrato - Interrato

Copertura

A capanna

Stato di conservazione: **Buono**

Paramento murario

Intonaco

Stato di conservazione: **Buono**

Infissi

Infissi in legno; Persiane in metallo

Stato di conservazione: **Buono**

Elementi decorativi

Assenti

Stato di conservazione: -

Elementi incongrui

-

Degrado

Assente

CLASSIFICAZIONE EDIFICIO

Edifici di scarso valore sotto il profilo storico, architettonico ed ambientale (E.S.V.) - art. 27.4 delle NTA

Elementi di valore e prescrizioni particolari

-

NOTE

-

Monsummano Terme

Documentazione fotografica della scheda numero: 817



Monsummano Terme

Scheda numero:

818

Data rilievo: 11/10/2021

Localizzazione

Indirizzo: **Via Custoza**Numero civico: **154**Foglio catastale: **9** Particella: **185**

Nome:

Tipologia edificio

Schiera

Destinazione d'uso

Residenziale

La destinazione d'uso rappresenta solo un elemento di quadro conoscitivo, senza che ciò costituisca legittimazione alcuna. La legittimità dell'uso del fabbricato è definita dai titoli abilitativi regolarmente ottenuti ovvero se trattasi di edificio di origini remote, dalla documentazione reperibile sull'epoca di costruzione.

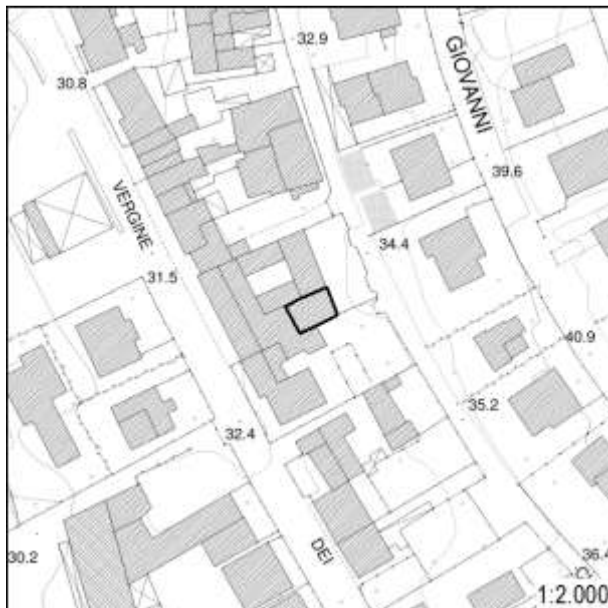

Inserimento ambientale

Ambientalmente integrato

Numero di piani

Uno/due piani

 Seminterrato - Interrato

Copertura

A falda unica; A capanna

Stato di conservazione: **Buono**

Paramento murario

Intonaco

Stato di conservazione: **Buono**

Infissi

Infissi in legno; Persiane in legno

Stato di conservazione: **Buono**

Elementi decorativi

Assenti

Stato di conservazione: -

Elementi incongrui

-

Degrado

Assente

CLASSIFICAZIONE EDIFICIO

Edifici di scarso valore sotto il profilo storico, architettonico ed ambientale (E.S.V.) - art. 27.4 delle NTA

Elementi di valore e prescrizioni particolari

-

NOTE

-

Monsummano Terme

Documentazione fotografica della scheda numero: 818

Foto 1



Foto 2



Foto 3



Monsummano Terme

Scheda numero:

819

Data rilievo: 06/10/2021

Localizzazione

Indirizzo: Via Francesca Vergine dei Pini

Numero civico: 421, 425, 431, 439

Foglio catastale: 9 Particella: 190, 274

Nome:

Tipologia edificio

Schiera

Destinazione d'uso

Residenziale; Commerciale

La destinazione d'uso rappresenta solo un elemento di quadro conoscitivo, senza che ciò costituisca legittimazione alcuna. La legittimità dell'uso del fabbricato è definita dai titoli abilitativi regolarmente ottenuti ovvero se trattasi di edificio di origini remote, dalla documentazione reperibile sull'epoca di costruzione.



Inserimento ambientale

Ambientalmente integrato

Numero di piani

Due piani

 Seminterrato - Interrato

Copertura

A capanna

Stato di conservazione: **Buono**

Paramento murario

Intonaco

Stato di conservazione: **Buono**

Infissi

Infissi in legno; Infissi in metallo; Persiane in legno; Avvolgibili

Stato di conservazione: **Buono**

Elementi decorativi

Assenti

Stato di conservazione: -

Elementi incongrui

-

Degrado

Assente

CLASSIFICAZIONE EDIFICIO

Edifici di scarso valore sotto il profilo storico, architettonico ed ambientale (E.S.V.) - art. 27.4 delle NTA

Elementi di valore e prescrizioni particolari

-

NOTE

-

Monsummano Terme

Documentazione fotografica della scheda numero: 819

Foto 1



Foto 2



Foto 3



Monsummano Terme

Scheda numero:

820

Data rilievo: 06/10/2021

Localizzazione

Indirizzo: Via Francesca Vergine dei Pini

Numero civico: 443, 445

Foglio catastale: 9 Particella: 191

Nome:

Tipologia edificio

Schiera

Destinazione d'uso

Residenziale

La destinazione d'uso rappresenta solo un elemento di quadro conoscitivo, senza che ciò costituisca legittimazione alcuna. La legittimità dell'uso del fabbricato è definita dai titoli abilitativi regolarmente ottenuti ovvero se trattasi di edificio di origini remote, dalla documentazione reperibile sull'epoca di costruzione.

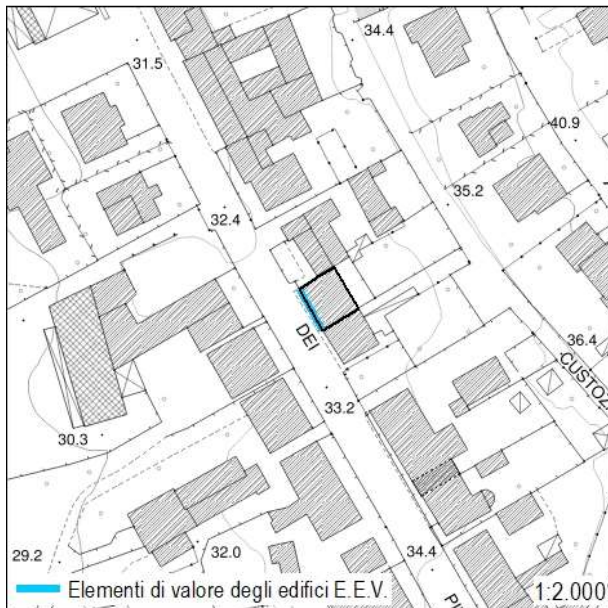

Inserimento ambientale

Ambientalmente integrato

Numero di piani

Due piani

 Seminterrato - Interrato

Copertura

A capanna

Stato di conservazione: **Buono**

Paramento murario

Intonaco

Stato di conservazione: **Buono**

Infissi

Infissi in legno; Persiane in metallo

Stato di conservazione: **Buono**

Elementi decorativi

Cornici marcapiano; Cornici alle porte

Stato di conservazione: **Buono**

Elementi incongrui

Pompa di calore in facciata

Degrado

Assente

CLASSIFICAZIONE EDIFICIO

Edifici con elementi di valore sotto il profilo storico, architettonico e ambientale (E.E.V.) - art. 27.3 delle NTA

Elementi di valore e prescrizioni particolari

L'impaginato simmetrico della facciata principale e gli elementi decorativi rappresentano elementi di valore per l'edificio

NOTE

Monsummano Terme

Documentazione fotografica della scheda numero: 820

Foto 1



Foto 2



Monsummano Terme

 Scheda numero: **821**

 Data rilievo: **06/10/2021**

Localizzazione

 Indirizzo: **Via Francesca Vergine dei Pini**

 Numero civico: **453**

 Foglio catastale: **9** Particella: **193**

Nome:

Tipologia edificio

Schiera

Destinazione d'uso

Residenziale

La destinazione d'uso rappresenta solo un elemento di quadro conoscitivo, senza che ciò costituisca legittimazione alcuna. La legittimità dell'uso del fabbricato è definita dai titoli abilitativi regolarmente ottenuti ovvero se trattasi di edificio di origini remote, dalla documentazione reperibile sull'epoca di costruzione.

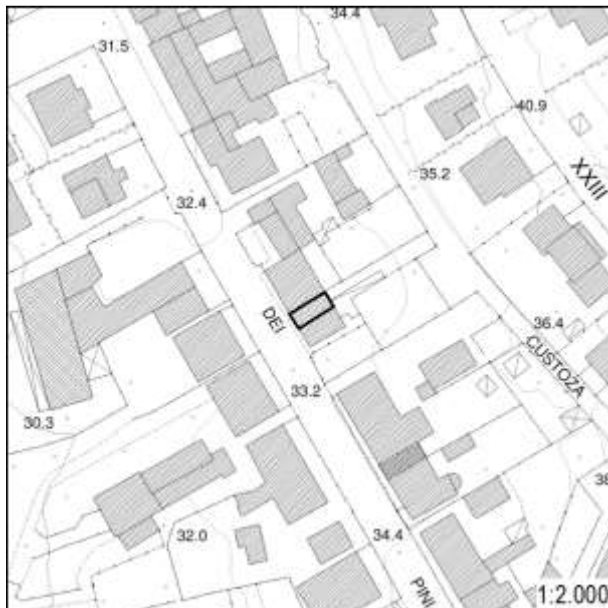

Inserimento ambientale

Ambientalmente integrato

Numero di piani

Due piani

 Seminterrato - Interrato

Copertura

A capanna

 Stato di conservazione: **Buono**

Paramento murario

Intonaco

 Stato di conservazione: **Buono; Medio**

Infissi

Infissi in legno; Persiane in metallo

 Stato di conservazione: **Buono; Medio**

Elementi decorativi

Assenti

 Stato di conservazione: **-**

Elementi incongrui

-

Degrado

Assente

CLASSIFICAZIONE EDIFICIO

Edifici di scarso valore sotto il profilo storico, architettonico ed ambientale (E.S.V.) - art. 27.4 delle NTA

Elementi di valore e prescrizioni particolari

-

NOTE

-

Monsummano Terme

Foto 1



Foto 2



Monsummano Terme

Scheda numero:

822

Data rilievo: 06/10/2021

Localizzazione

Indirizzo: Via Francesca Vergine dei Pini

Numero civico: 453, 461, 461A

Foglio catastale: 9 Particella: 194

Nome:

Tipologia edificio

Schiera

Destinazione d'uso

Residenziale; Commerciale

La destinazione d'uso rappresenta solo un elemento di quadro conoscitivo, senza che ciò costituisca legittimazione alcuna. La legittimità dell'uso del fabbricato è definita dai titoli abilitativi regolarmente ottenuti ovvero se trattasi di edificio di origini remote, dalla documentazione reperibile sull'epoca di costruzione.

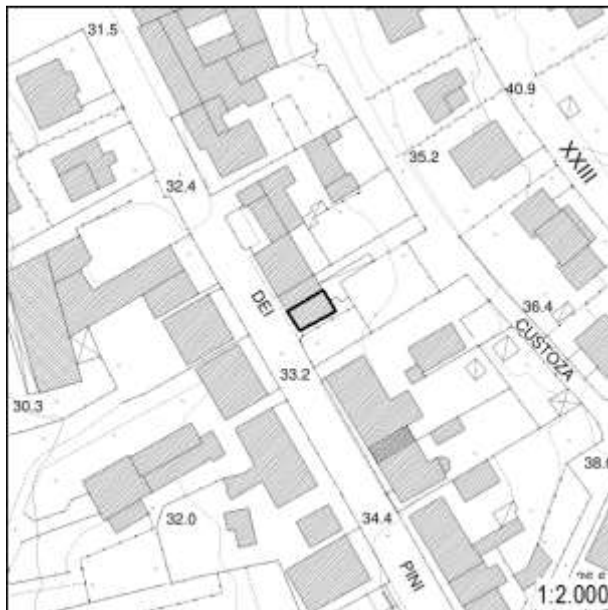

Inserimento ambientale

Ambientalmente integrato

Numero di piani

Due piani

 Seminterrato - Interrato

Copertura

A capanna

Stato di conservazione: **Buono**

Paramento murario

Intonaco

Stato di conservazione: **Buono**

Infissi

Infissi in metallo; Persiane in metallo

Stato di conservazione: **Buono**

Elementi decorativi

Assenti

Stato di conservazione: -

Elementi incongrui

-

Degrado

Assente

CLASSIFICAZIONE EDIFICIO

Edifici di scarso valore sotto il profilo storico, architettonico ed ambientale (E.S.V.) - art. 27.4 delle NTA

Elementi di valore e prescrizioni particolari

-

NOTE

-

Monsummano Terme

Documentazione fotografica della scheda numero: 822

Foto 1



Foto 2



Foto 3



Monsummano Terme

 Scheda numero: **823**

Data rilievo: 06/10/2021

Localizzazione

 Indirizzo: **Via Francesca Vergine dei Pini**

 Numero civico: **440, 448**

 Foglio catastale: 8 Particella: **548**

Nome:

Tipologia edificio

Edificio mono-bifamiliare

Destinazione d'uso

Residenziale

La destinazione d'uso rappresenta solo un elemento di quadro conoscitivo, senza che ciò costituisca legittimazione alcuna. La legittimità dell'uso del fabbricato è definita dai titoli abilitativi regolarmente ottenuti ovvero se trattasi di edificio di origini remote, dalla documentazione reperibile sull'epoca di costruzione.

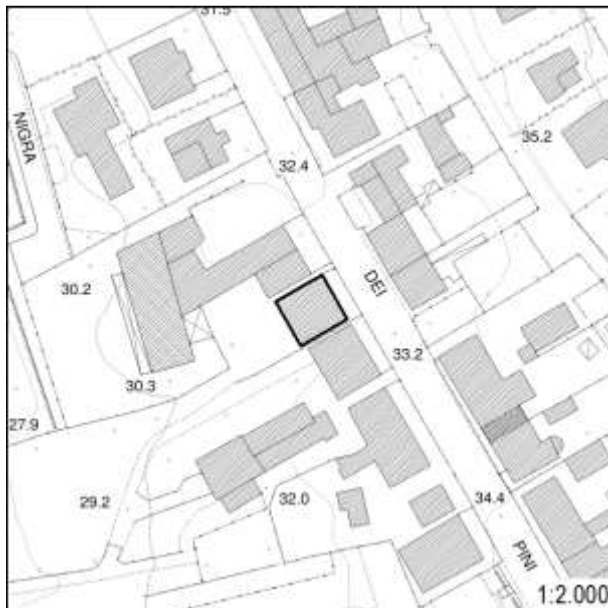

Inserimento ambientale

Ambientalmente integrato

Numero di piani

Due piani

 Seminterrato - Interrato

Copertura

A falde sfalsate

 Stato di conservazione: **Buono**

Paramento murario

Intonaco

 Stato di conservazione: **Buono**

Infissi

Infissi in legno; Infissi in metallo; Avvolgibili

 Stato di conservazione: **Buono**

Elementi decorativi

Assenti

Stato di conservazione: -

Elementi incongrui

-

Degrado

Assente

CLASSIFICAZIONE EDIFICIO

Edifici di scarso valore sotto il profilo storico, architettonico ed ambientale (E.S.V.) - art. 27.4 delle NTA

Elementi di valore e prescrizioni particolari

-

NOTE

-

Foto 1



Foto 2



Foto 3



Monsummano Terme

Scheda numero:

824

Data rilievo: 06/10/2021

Localizzazione

Indirizzo: Via Francesca Vergine dei Pini

Numero civico: 458, 464

Foglio catastale: 8 Particella: 556

Nome:

Tipologia edificio

Edificio mono-bifamiliare

Destinazione d'uso

Residenziale

La destinazione d'uso rappresenta solo un elemento di quadro conoscitivo, senza che ciò costituisca legittimazione alcuna. La legittimità dell'uso del fabbricato è definita dai titoli abilitativi regolarmente ottenuti ovvero se trattasi di edificio di origini remote, dalla documentazione reperibile sull'epoca di costruzione.

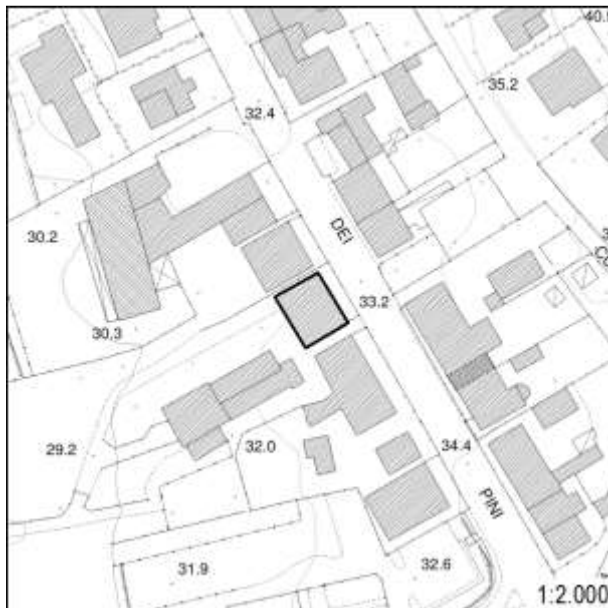

Inserimento ambientale

Ambientalmente integrato

Numero di piani

Due piani

 Seminterrato - Interrato

Copertura

A padiglione

Stato di conservazione: **Buono**

Paramento murario

Intonaco

Stato di conservazione: **Buono**

Infissi

Infissi in legno; Persiane in legno

Stato di conservazione: **Buono**

Elementi decorativi

Assenti

Stato di conservazione: -

Elementi incongrui

-

Degrado

Assente

CLASSIFICAZIONE EDIFICIO

Edifici di scarso valore sotto il profilo storico, architettonico ed ambientale (E.S.V.) - art. 27.4 delle NTA

Elementi di valore e prescrizioni particolari

-

NOTE

-

Monsummano Terme

Documentazione fotografica della scheda numero: 824



Foto 1



Foto 2



Foto 3



Foto 4

Monsummano Terme

Scheda numero:

825

Data rilievo: 06/10/2021

Localizzazione

Indirizzo: **Via Francesca Vergine dei Pini**Numero civico: **474**Foglio catastale: **8** Particella: **610**

Nome:

Tipologia edificio

Schiera

Destinazione d'uso

Residenziale

La destinazione d'uso rappresenta solo un elemento di quadro conoscitivo, senza che ciò costituisca legittimazione alcuna. La legittimità dell'uso del fabbricato è definita dai titoli abilitativi regolarmente ottenuti ovvero se trattasi di edificio di origini remote, dalla documentazione reperibile sull'epoca di costruzione.

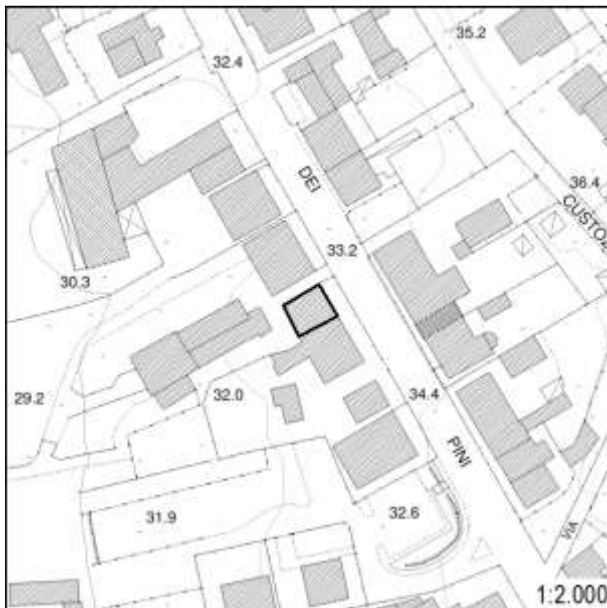

Inserimento ambientale

Ambientalmente integrato

Numero di piani

Due piani

 Seminterrato - Interrato

Copertura

A falda unica; A capanna

Stato di conservazione: **Buono**

Paramento murario

Intonaco

Stato di conservazione: **Buono**

Infissi

Infissi in legno; Avvolgibili

Stato di conservazione: **Buono**

Elementi decorativi

Assenti

Stato di conservazione: -

Elementi incongrui

-

Degrado

Assente

CLASSIFICAZIONE EDIFICIO

Edifici di scarso valore sotto il profilo storico, architettonico ed ambientale (E.S.V.) - art. 27.4 delle NTA

Elementi di valore e prescrizioni particolari

-

NOTE

-

Monsummano Terme

Documentazione fotografica della scheda numero: 825

Foto 1



Foto 2



Foto 3



Monsummano Terme

 Scheda numero: **826**

Data rilievo: 06/10/2021

Localizzazione

 Indirizzo: **Via Francesca Vergine dei Pini**

 Numero civico: **483**

 Foglio catastale: **9** Particella: **195**

Nome:

Tipologia edificio

Schiera

Destinazione d'uso

Residenziale

La destinazione d'uso rappresenta solo un elemento di quadro conoscitivo, senza che ciò costituisca legittimazione alcuna. La legittimità dell'uso del fabbricato è definita dai titoli abilitativi regolarmente ottenuti ovvero se trattasi di edificio di origini remote, dalla documentazione reperibile sull'epoca di costruzione.

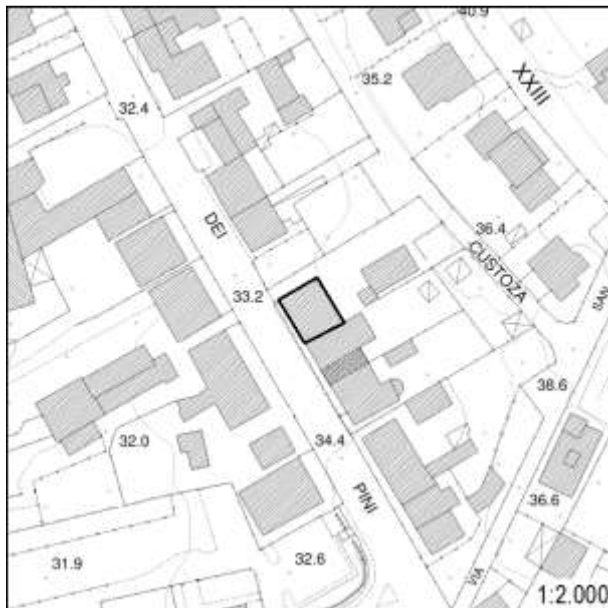

Inserimento ambientale

Ambientalmente integrato

Numero di piani

Due piani

 Seminterrato - Interrato

Copertura

A semi-padiglione

 Stato di conservazione: **Buono**

Paramento murario

Intonaco

 Stato di conservazione: **Buono**

Infissi

Infissi in legno; Persiane in metallo

 Stato di conservazione: **Buono**

Elementi decorativi

Assenti

Stato di conservazione: -

Elementi incongrui

-

Degrado

Assente

CLASSIFICAZIONE EDIFICIO

Edifici di scarso valore sotto il profilo storico, architettonico ed ambientale (E.S.V.) - art. 27.4 delle NTA

Elementi di valore e prescrizioni particolari

-

NOTE

-

Monsummano Terme

Documentazione fotografica della scheda numero: 826

Foto 1



Foto 2



Monsummano Terme

Scheda numero:

827

Data rilievo: 06/10/2021

Localizzazione

Indirizzo: Via Francesca Vergine dei Pini

Numero civico: 497, 501

Foglio catastale: 9 Particella: 196

Nome:

Tipologia edificio

Schiera

Destinazione d'uso

Residenziale; Commerciale

La destinazione d'uso rappresenta solo un elemento di quadro conoscitivo, senza che ciò costituisca legittimazione alcuna. La legittimità dell'uso del fabbricato è definita dai titoli abilitativi regolarmente ottenuti ovvero se trattasi di edificio di origini remote, dalla documentazione reperibile sull'epoca di costruzione.

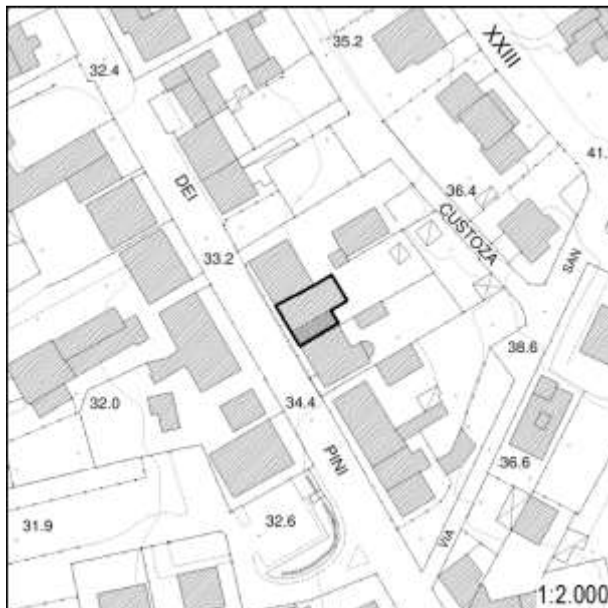

Inserimento ambientale

Ambientalmente integrato

Numero di piani

Due piani

 Seminterrato - Interrato

Copertura

A capanna

Stato di conservazione: **Buono**

Paramento murario

Intonaco

Stato di conservazione: **Buono**

Infissi

Infissi in metallo; Avvolgibili

Stato di conservazione: **Medio**

Elementi decorativi

Assenti

Stato di conservazione: -

Elementi incongrui

-

Degrado

Assente

CLASSIFICAZIONE EDIFICIO

Edifici di scarso valore sotto il profilo storico, architettonico ed ambientale (E.S.V.) - art. 27.4 delle NTA

Elementi di valore e prescrizioni particolari

-

NOTE

-

Monsummano Terme

Documentazione fotografica della scheda numero: 827



Foto 1



Foto 2



Foto 3

Monsummano Terme

Scheda numero:

828

Data rilievo: 06/10/2021

Localizzazione

Indirizzo: Via Francesca Vergine dei Pini

Numero civico: 482, 490

Foglio catastale: 8 Particella: 451

Nome:

Tipologia edificio

Schiera

Destinazione d'uso

Residenziale

La destinazione d'uso rappresenta solo un elemento di quadro conoscitivo, senza che ciò costituisca legittimazione alcuna. La legittimità dell'uso del fabbricato è definita dai titoli abilitativi regolarmente ottenuti ovvero se trattasi di edificio di origini remote, dalla documentazione reperibile sull'epoca di costruzione.

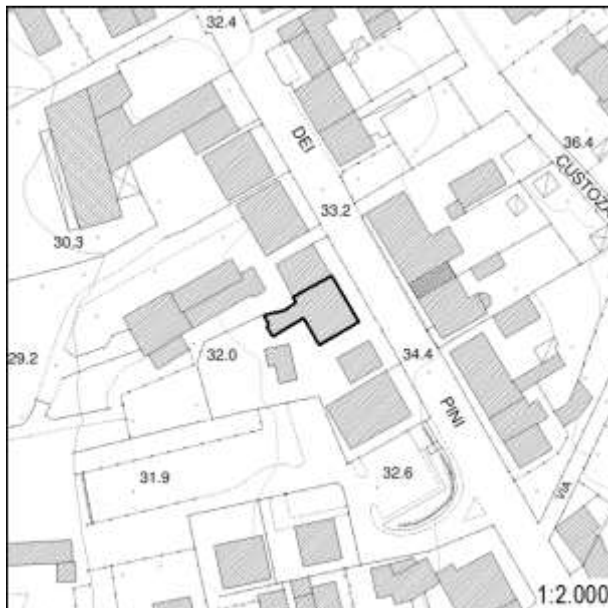

Inserimento ambientale

Ambientalmente integrato

Numero di piani

Due/tre piani

 Seminterrato - Interrato

Copertura

A falde sfalsate

Stato di conservazione: **Buono**

Paramento murario

Intonaco

Stato di conservazione: **Buono**

Infissi

Infissi in legno; Infissi in metallo; Persiane in legno; Persiane in metallo

Stato di conservazione: **Buono**

Elementi decorativi

Assenti

Stato di conservazione: -

Elementi incongrui

Pompe di calore in facciata

Degrado

Assente

CLASSIFICAZIONE EDIFICIO

Edifici di scarso valore sotto il profilo storico, architettonico ed ambientale (E.S.V.) - art. 27.4 delle NTA

Elementi di valore e prescrizioni particolari

-

NOTE

-

Monsummano Terme

Foto 1



Foto 2



Foto 3



Monsummano Terme

 Scheda numero: **829**

 Data rilievo: **06/10/2021**

Localizzazione

 Indirizzo: **Via Francesca Vergine dei Pini**

 Numero civico: **496, 502**

 Foglio catastale: **8** Particella: **451**

Nome:

Tipologia edificio

Edificio mono-bifamiliare

Destinazione d'uso

Residenziale

La destinazione d'uso rappresenta solo un elemento di quadro conoscitivo, senza che ciò costituisca legittimazione alcuna. La legittimità dell'uso del fabbricato è definita dai titoli abilitativi regolarmente ottenuti ovvero se trattasi di edificio di origini remote, dalla documentazione reperibile sull'epoca di costruzione.

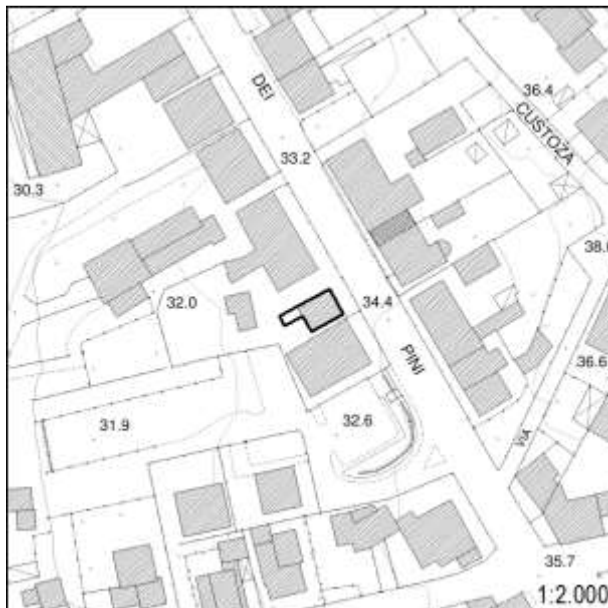

Inserimento ambientale

Ambientalmente integrato

Numero di piani

Due piani

 Seminterrato - Interrato

Copertura

A capanna

 Stato di conservazione: **Buono**

Paramento murario

Intonaco

 Stato di conservazione: **Buono**

Infissi

Infissi in legno; Persiane in legno

 Stato di conservazione: **Buono**

Elementi decorativi

Assenti

 Stato di conservazione: **-**

Elementi incongrui

-

Degrado

Assente

CLASSIFICAZIONE EDIFICIO

Edifici di scarso valore sotto il profilo storico, architettonico ed ambientale (E.S.V.) - art. 27.4 delle NTA

Elementi di valore e prescrizioni particolari

-

NOTE

-

Monsummano Terme

Documentazione fotografica della scheda numero: 829

Foto 1



Foto 2



Foto 3



Monsummano Terme

 Scheda numero: **830**

Data rilievo: 11/10/2021

Localizzazione

 Indirizzo: **Via Pineta**

 Numero civico: **142 A/B**

 Foglio catastale: **8** Particella: **268**

Nome:

Tipologia edificio

Casa colonica

Destinazione d'uso

Residenziale

La destinazione d'uso rappresenta solo un elemento di quadro conoscitivo, senza che ciò costituisca legittimazione alcuna. La legittimità dell'uso del fabbricato è definita dai titoli abilitativi regolarmente ottenuti ovvero se trattasi di edificio di origini remote, dalla documentazione reperibile sull'epoca di costruzione.

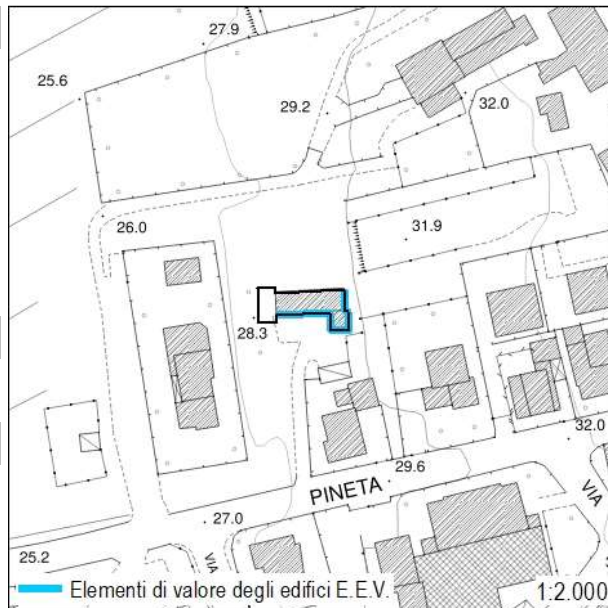

Inserimento ambientale

Ambientalmente integrato

Numero di piani

Due piani

 Seminterrato - Interrato

Copertura

A capanna

 Stato di conservazione: **Buono**

Paramento murario

Pietra a vista

 Stato di conservazione: **Buono**

Infissi

Infissi in legno; Persiane in legno

 Stato di conservazione: **Buono**

Elementi decorativi

Assenti

Stato di conservazione: -

Elementi incongrui

-

Degrado

Assente

CLASSIFICAZIONE EDIFICIO

Edifici con elementi di valore sotto il profilo storico, architettonico e ambientale (E.E.V.) - art. 27.3 delle NTA

Elementi di valore e prescrizioni particolari

L'impaginato regolare delle facciate principali (foto da 1 a 4) rappresenta elemento di valore per il fabbricato

NOTE

Edificio in parte presente al Catasto Leopoldino

Monsummano Terme

Documentazione fotografica della scheda numero: 830

Foto 1



Foto 2



Foto 3



Foto 4





Foto 5



Foto 6



Foto 7



Foto 8

Monsummano Terme

Scheda numero:

831

Data rilievo: 06/10/2021

Localizzazione

Indirizzo: Via Francesca Vergine dei Pini

Numero civico: 505, 507

Foglio catastale: 9 Particella: 197, 437

Nome:

Tipologia edificio

Schiera

Destinazione d'uso

Residenziale; Commerciale

La destinazione d'uso rappresenta solo un elemento di quadro conoscitivo, senza che ciò costituisca legittimazione alcuna. La legittimità dell'uso del fabbricato è definita dai titoli abilitativi regolarmente ottenuti ovvero se trattasi di edificio di origini remote, dalla documentazione reperibile sull'epoca di costruzione.

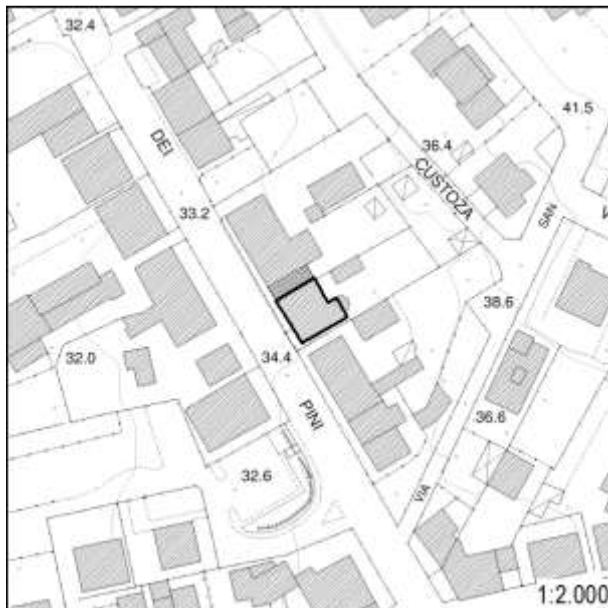

Inserimento ambientale

Ambientalmente integrato

Numero di piani

Due piani

 Seminterrato - Interrato

Copertura

A capanna

Stato di conservazione: **Buono**

Paramento murario

Intonaco

Stato di conservazione: **Buono**

Infissi

Infissi in legno; Infissi in metallo; Persiane in legno

Stato di conservazione: **Buono**

Elementi decorativi

Assenti

Stato di conservazione: -

Elementi incongrui

-

Degrado

Assente

CLASSIFICAZIONE EDIFICIO

Edifici di scarso valore sotto il profilo storico, architettonico ed ambientale (E.S.V.) - art. 27.4 delle NTA

Elementi di valore e prescrizioni particolari

-

NOTE

-

Monsummano Terme

Documentazione fotografica della scheda numero: 831

Foto 1



Foto 2



Foto 3



Monsummano Terme

Scheda numero:

832

Data rilievo: 06/10/2021

Localizzazione

Indirizzo: Via Francesca Vergine dei Pini

Numero civico: 519, 525

Foglio catastale: 9 Particella: 199

Nome:

Tipologia edificio

Schiera

Destinazione d'uso

Residenziale

La destinazione d'uso rappresenta solo un elemento di quadro conoscitivo, senza che ciò costituisca legittimazione alcuna. La legittimità dell'uso del fabbricato è definita dai titoli abilitativi regolarmente ottenuti ovvero se trattasi di edificio di origini remote, dalla documentazione reperibile sull'epoca di costruzione.

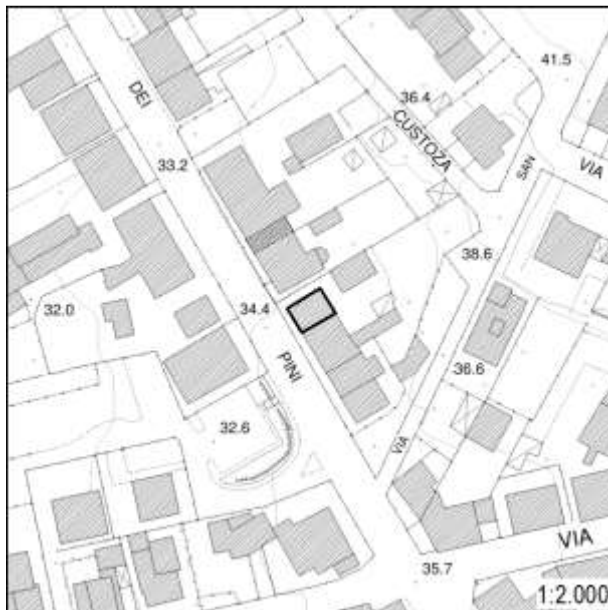

Inserimento ambientale

Ambientalmente integrato

Numero di piani

Un piano

 Seminterrato - Interrato

Copertura

A capanna

Stato di conservazione: **Buono**

Paramento murario

Intonaco

Stato di conservazione: **Buono**

Infissi

Infissi in metallo; Persiane in metallo

Stato di conservazione: **Buono**

Elementi decorativi

Assenti

Stato di conservazione: -

Elementi incongrui

-

Degrado

Assente

CLASSIFICAZIONE EDIFICIO

Edifici di scarso valore sotto il profilo storico, architettonico ed ambientale (E.S.V.) - art. 27.4 delle NTA

Elementi di valore e prescrizioni particolari

-

NOTE

-

Foto 1



Foto 2



Foto 3



Monsummano Terme

Scheda numero:

833

Data rilievo: 06/10/2021

Localizzazione

Indirizzo: Via Francesca Vergine dei Pini

Numero civico: 527

Foglio catastale: 9 Particella: 199

Nome:

Tipologia edificio

Schiera

Destinazione d'uso

Residenziale

La destinazione d'uso rappresenta solo un elemento di quadro conoscitivo, senza che ciò costituisca legittimazione alcuna. La legittimità dell'uso del fabbricato è definita dai titoli abilitativi regolarmente ottenuti ovvero se trattasi di edificio di origini remote, dalla documentazione reperibile sull'epoca di costruzione.

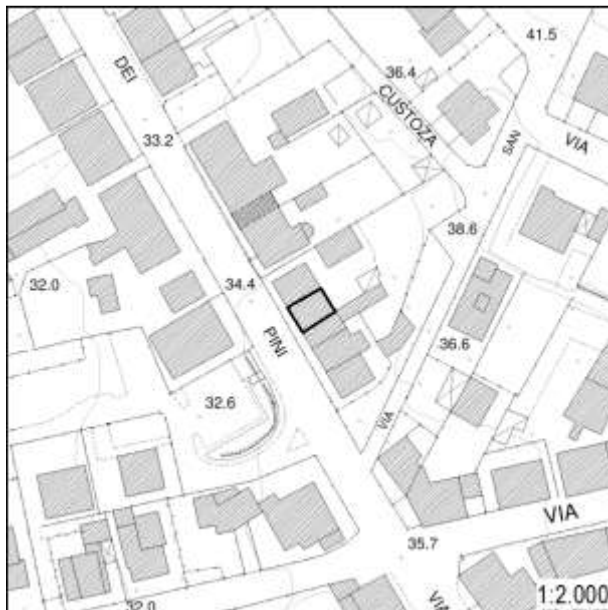

Inserimento ambientale

Ambientalmente integrato

Numero di piani

Uno/due piani

 Seminterrato - Interrato

Copertura

A capanna

Stato di conservazione: **Buono**

Paramento murario

Intonaco

Stato di conservazione: **Buono**

Infissi

Infissi in legno; Persiane in metallo

Stato di conservazione: **Buono**

Elementi decorativi

Assenti

Stato di conservazione: -

Elementi incongrui

-

Degrado

Assente

CLASSIFICAZIONE EDIFICIO

Edifici di scarso valore sotto il profilo storico, architettonico ed ambientale (E.S.V.) - art. 27.4 delle NTA

Elementi di valore e prescrizioni particolari

-

NOTE

-

Monsummano Terme

Documentazione fotografica della scheda numero: 833



Foto 1



Foto 2



Foto 3

Monsummano Terme

Scheda numero:

834

Data rilievo: 06/10/2021

Localizzazione

Indirizzo: Via Francesca Vergine dei Pini

Numero civico: 537

Foglio catastale: 9 Particella: 200

Nome:

Tipologia edificio

Schiera

Destinazione d'uso

Residenziale

La destinazione d'uso rappresenta solo un elemento di quadro conoscitivo, senza che ciò costituisca legittimazione alcuna. La legittimità dell'uso del fabbricato è definita dai titoli abilitativi regolarmente ottenuti ovvero se trattasi di edificio di origini remote, dalla documentazione reperibile sull'epoca di costruzione.



Inserimento ambientale

Ambientalmente integrato

Numero di piani

Un piano

 Seminterrato - Interrato

Copertura

A capanna

Stato di conservazione: **Buono**

Paramento murario

Intonaco

Stato di conservazione: **Buono**

Infissi

Infissi in metallo; Persiane in metallo

Stato di conservazione: **Buono**

Elementi decorativi

Assenti

Stato di conservazione: -

Elementi incongrui

-

Degrado

Assente

CLASSIFICAZIONE EDIFICIO

Edifici di scarso valore sotto il profilo storico, architettonico ed ambientale (E.S.V.) - art. 27.4 delle NTA

Elementi di valore e prescrizioni particolari

-

NOTE

-

Monsummano Terme

Documentazione fotografica della scheda numero: 834



Monsummano Terme

 Scheda numero: **835**

 Data rilievo: **06/10/2021**

Localizzazione

 Indirizzo: **Via Francesca Vergine dei Pini**

 Numero civico: **547**

 Foglio catastale: **9** Particella: **201**

Nome:

Tipologia edificio

Schiera

Destinazione d'uso

Residenziale

La destinazione d'uso rappresenta solo un elemento di quadro conoscitivo, senza che ciò costituisca legittimazione alcuna. La legittimità dell'uso del fabbricato è definita dai titoli abilitativi regolarmente ottenuti ovvero se trattasi di edificio di origini remote, dalla documentazione reperibile sull'epoca di costruzione.

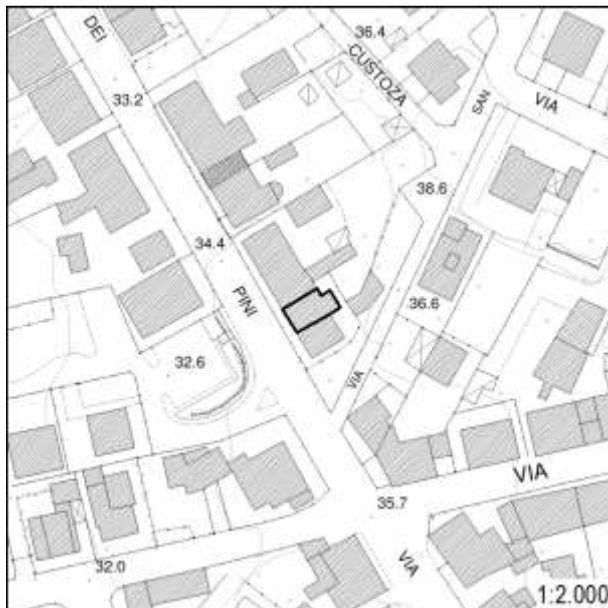

Inserimento ambientale

Ambientalmente integrato

Numero di piani

Due piani

 Seminterrato - Interrato

Copertura

A capanna

 Stato di conservazione: **Buono**

Paramento murario

Intonaco

 Stato di conservazione: **Buono**

Infissi

Infissi in legno; Persiane in legno

 Stato di conservazione: **Buono**

Elementi decorativi

Assenti

 Stato di conservazione: **-**

Elementi incongrui

-

Degrado

Assente

CLASSIFICAZIONE EDIFICIO

Edifici di scarso valore sotto il profilo storico, architettonico ed ambientale (E.S.V.) - art. 27.4 delle NTA

Elementi di valore e prescrizioni particolari

-

NOTE

-

Monsummano Terme

Documentazione fotografica della scheda numero: 835



Foto 1



Foto 2



Foto 3

Monsummano Terme

Scheda numero:

836

Data rilievo: 06/10/2021

Localizzazione

Indirizzo: Via Francesca Vergine dei Pini

Numero civico: 553

Foglio catastale: 9 Particella: 202

Nome:

Tipologia edificio

Schiera

Destinazione d'uso

Residenziale

La destinazione d'uso rappresenta solo un elemento di quadro conoscitivo, senza che ciò costituisca legittimazione alcuna. La legittimità dell'uso del fabbricato è definita dai titoli abilitativi regolarmente ottenuti ovvero se trattasi di edificio di origini remote, dalla documentazione reperibile sull'epoca di costruzione.



Inserimento ambientale

Ambientalmente integrato

Numero di piani

Due piani

 Seminterrato - Interrato

Copertura

A falde sfalsate

Stato di conservazione: **Buono**

Paramento murario

Intonaco

Stato di conservazione: **Buono**

Infissi

Infissi in legno; Persiane in metallo

Stato di conservazione: **Buono**

Elementi decorativi

Assenti

Stato di conservazione: -

Elementi incongrui

-

Degrado

Assente

CLASSIFICAZIONE EDIFICIO

Edifici di scarso valore sotto il profilo storico, architettonico ed ambientale (E.S.V.) - art. 27.4 delle NTA

Elementi di valore e prescrizioni particolari

-

NOTE

-

Monsummano Terme

Documentazione fotografica della scheda numero: 836



Foto 1



Foto 2



Foto 3

Monsummano Terme

Scheda numero:

837

Data rilievo: 11/10/2021

Localizzazione

Indirizzo: **Via Francesca Vergine dei Pini**Numero civico: **579**Foglio catastale: **9** Particella: **203**

Nome:

Tipologia edificio

Schiera

Destinazione d'uso

Residenziale

La destinazione d'uso rappresenta solo un elemento di quadro conoscitivo, senza che ciò costituisca legittimazione alcuna. La legittimità dell'uso del fabbricato è definita dai titoli abilitativi regolarmente ottenuti ovvero se trattasi di edificio di origini remote, dalla documentazione reperibile sull'epoca di costruzione.



Inserimento ambientale

Ambientalmente integrato

Numero di piani

Due piani

 Seminterrato - Interrato

Copertura

A capanna

Stato di conservazione: **Buono**

Paramento murario

Intonaco

Stato di conservazione: **Buono**

Infissi

Infissi in legno; Infissi in metallo; Persiane in metallo; Avvolgibili

Stato di conservazione: **Buono; Medio**

Elementi decorativi

Assenti

Stato di conservazione: -

Elementi incongrui

-

Degrado

Assente

CLASSIFICAZIONE EDIFICIO

Edifici di scarso valore sotto il profilo storico, architettonico ed ambientale (E.S.V.) - art. 27.4 delle NTA

Elementi di valore e prescrizioni particolari

-

NOTE

-

Monsummano Terme

Documentazione fotografica della scheda numero: 837

Foto 1



Foto 2



Foto 3



Foto 4



Monsummano Terme

Scheda numero:

838

Data rilievo: 11/10/2021

Localizzazione

Indirizzo: **Via Francesca Vergine dei Pini**Numero civico: **580**Foglio catastale: **8** Particella: **457**

Nome:

Tipologia edificio

Edificio plurifamiliare

Destinazione d'uso

Residenziale

La destinazione d'uso rappresenta solo un elemento di quadro conoscitivo, senza che ciò costituisca legittimazione alcuna. La legittimità dell'uso del fabbricato è definita dai titoli abilitativi regolarmente ottenuti ovvero se trattasi di edificio di origini remote, dalla documentazione reperibile sull'epoca di costruzione.



Inserimento ambientale

Ambientalmente integrato

Numero di piani

Tre piani

 Seminterrato - Interrato

Copertura

A falde sfalsate

Stato di conservazione: **Buono**

Paramento murario

Intonaco

Stato di conservazione: **Medio**

Infissi

Infissi in legno; Persiane in legno

Stato di conservazione: **Medio**

Elementi decorativi

Assenti

Stato di conservazione: -

Elementi incongrui

-

Degrado

Assente

CLASSIFICAZIONE EDIFICIO

Edifici di scarso valore sotto il profilo storico, architettonico ed ambientale (E.S.V.) - art. 27.4 delle NTA

Elementi di valore e prescrizioni particolari

-

NOTE

-

Foto 1



Foto 2



Foto 3



Foto 4



Monsummano Terme

Scheda numero:

839

Data rilievo: 11/10/2021

Localizzazione

Indirizzo: **Via Milazzo**Numero civico: **25**Foglio catastale: **16** Particella: **12**

Nome:

Tipologia edificio

Schiera

Destinazione d'uso

Residenziale

La destinazione d'uso rappresenta solo un elemento di quadro conoscitivo, senza che ciò costituisca legittimazione alcuna. La legittimità dell'uso del fabbricato è definita dai titoli abilitativi regolarmente ottenuti ovvero se trattasi di edificio di origini remote, dalla documentazione reperibile sull'epoca di costruzione.



Inserimento ambientale

Ambientalmente integrato

Numero di piani

Due piani

 Seminterrato - Interrato

Copertura

A capanna

Stato di conservazione: **Buono**

Paramento murario

Intonaco

Stato di conservazione: **Buono**

Infissi

Infissi in legno; Persiane in legno; Avvolgibili

Stato di conservazione: **Buono**

Elementi decorativi

Assenti

Stato di conservazione: -

Elementi incongrui

-

Degrado

Assente

CLASSIFICAZIONE EDIFICIO

Edifici di scarso valore sotto il profilo storico, architettonico ed ambientale (E.S.V.) - art. 27.4 delle NTA

Elementi di valore e prescrizioni particolari

-

NOTE

-

Monsummano Terme

Documentazione fotografica della scheda numero: 839



Foto 1



Foto 2



Foto 3



Foto 4



Monsummano Terme

Scheda numero:

840

Data rilievo: 11/10/2021

Localizzazione

Indirizzo: **Via Francesca Vergine dei Pini**Numero civico: **596, 600, 604, 610**Foglio catastale: **16** Particella: **13**

Nome:

Tipologia edificio

Edificio plurifamiliare

Destinazione d'uso

Residenziale; Commerciale

La destinazione d'uso rappresenta solo un elemento di quadro conoscitivo, senza che ciò costituisca legittimazione alcuna. La legittimità dell'uso del fabbricato è definita dai titoli abilitativi regolarmente ottenuti ovvero se trattasi di edificio di origini remote, dalla documentazione reperibile sull'epoca di costruzione.



Inserimento ambientale

Ambientalmente integrato

Numero di piani

Due piani

 Seminterrato - Interrato

Copertura

A capanna

Stato di conservazione: **Buono**

Paramento murario

Intonaco; Pietra a vista

Stato di conservazione: **Buono**

Infissi

Infissi in legno; Infissi in metallo; Persiane in legno; Persiane in metallo; Scuri in legno

Stato di conservazione: **Buono; Medio**

Elementi decorativi

Assenti

Stato di conservazione: -

Elementi incongrui

-

Degrado

Assente

CLASSIFICAZIONE EDIFICIO

Edifici di scarso valore sotto il profilo storico, architettonico ed ambientale (E.S.V.) - art. 27.4 delle NTA

Elementi di valore e prescrizioni particolari

-

NOTE

-

Monsummano Terme

Documentazione fotografica della scheda numero: 840





Foto 5



Foto 6



Foto 7

Monsummano Terme

Scheda numero:

841

Data rilievo: 11/10/2021

Localizzazione

Indirizzo: **Via Pozzarello**

Numero civico: 1

Foglio catastale: 9 Particella: 206

Nome:

Tipologia edificio

Schiera

Destinazione d'uso

Residenziale

La destinazione d'uso rappresenta solo un elemento di quadro conoscitivo, senza che ciò costituisca legittimazione alcuna. La legittimità dell'uso del fabbricato è definita dai titoli abilitativi regolarmente ottenuti ovvero se trattasi di edificio di origini remote, dalla documentazione reperibile sull'epoca di costruzione.

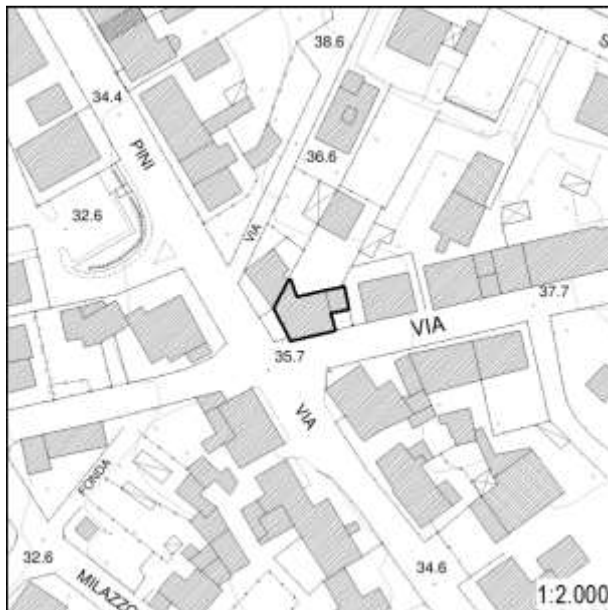

Inserimento ambientale

Ambientalmente integrato

Numero di piani

Uno/due piani

 Seminterrato - Interrato

Copertura

A semi-padiglione

Stato di conservazione: **Buono**

Paramento murario

Intonaco

Stato di conservazione: **Buono**

Infissi

Infissi in legno; Persiane in legno

Stato di conservazione: **Buono**

Elementi decorativi

Cornici alle finestre

Stato di conservazione: **Buono**

Elementi incongrui

-

Degrado

Assente

CLASSIFICAZIONE EDIFICIO

Edifici di scarso valore sotto il profilo storico, architettonico ed ambientale (E.S.V.) - art. 27.4 delle NTA

Elementi di valore e prescrizioni particolari

-

NOTE

-

Monsummano Terme

Documentazione fotografica della scheda numero: 841

Foto 1



Foto 2



Foto 3



Foto 4



Monsummano Terme

 Scheda numero: **842**

Data rilievo: 11/10/2021

Localizzazione

 Indirizzo: **Via Pozzarello**

 Numero civico: **27**

 Foglio catastale: **9** Particella: **208**

Nome:

Tipologia edificio

Edificio mono-bifamiliare

Destinazione d'uso

Residenziale

La destinazione d'uso rappresenta solo un elemento di quadro conoscitivo, senza che ciò costituisca legittimazione alcuna. La legittimità dell'uso del fabbricato è definita dai titoli abilitativi regolarmente ottenuti ovvero se trattasi di edificio di origini remote, dalla documentazione reperibile sull'epoca di costruzione.

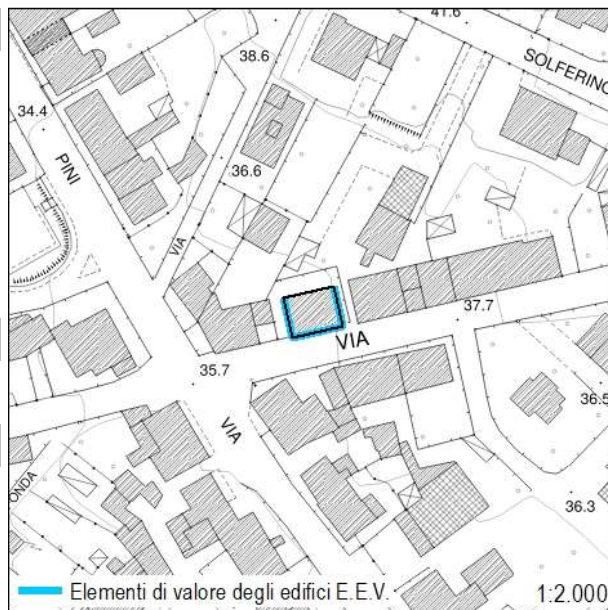

Inserimento ambientale

Ambientalmente integrato

Numero di piani

Due piani

 Seminterrato - Interrato

Copertura

A padiglione

 Stato di conservazione: **Buono**

Paramento murario

Intonaco

 Stato di conservazione: **Buono**

Infissi

Infissi in legno; Persiane in legno

 Stato di conservazione: **Buono**

Elementi decorativi

Cornici alle finestre e porte

 Stato di conservazione: **Buono**

Elementi incongrui

-

Degrado

Assente

CLASSIFICAZIONE EDIFICIO

Edifici con elementi di valore sotto il profilo storico, architettonico e ambientale (E.E.V.) - art. 27.3 delle NTA

Elementi di valore e prescrizioni particolari

L'impaginato regolare della facciata principale e delle due laterali e gli elementi decorativi rappresentano elementi di valore per l'edificio

NOTE

-

Monsummano Terme

Documentazione fotografica della scheda numero: 842



Monsummano Terme

Scheda numero:

843

Data rilievo: 11/10/2021

Localizzazione

Indirizzo: **Via Pozzarello**Numero civico: **39, 45**Foglio catastale: **9** Particella: **210**

Nome:

Tipologia edificio

Schiera

Destinazione d'uso

Residenziale

La destinazione d'uso rappresenta solo un elemento di quadro conoscitivo, senza che ciò costituisca legittimazione alcuna. La legittimità dell'uso del fabbricato è definita dai titoli abilitativi regolarmente ottenuti ovvero se trattasi di edificio di origini remote, dalla documentazione reperibile sull'epoca di costruzione.

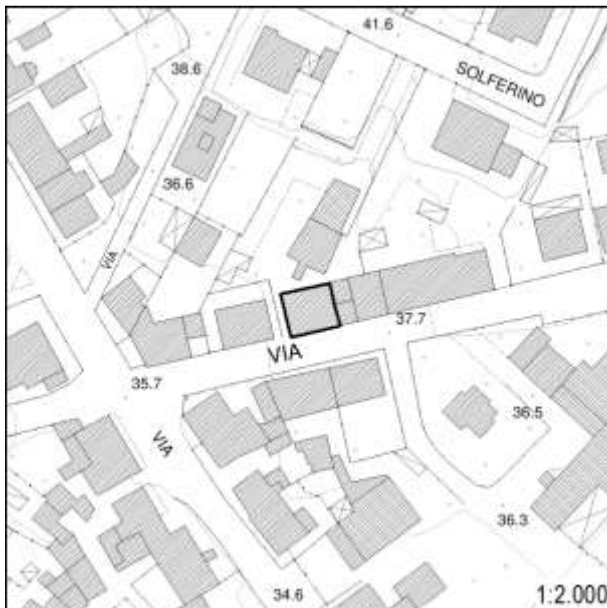

Inserimento ambientale

Ambientalmente integrato

Numero di piani

Due/tre piani

 Seminterrato - Interrato

Copertura

A capanna

Stato di conservazione: **Buono**

Paramento murario

Intonaco

Stato di conservazione: **Buono**

Infissi

Infissi in metallo; Persiane in metallo; Avvolgibili

Stato di conservazione: **Buono**

Elementi decorativi

Assenti

Stato di conservazione: -

Elementi incongrui

-

Degrado

Assente

CLASSIFICAZIONE EDIFICIO

Edifici di scarso valore sotto il profilo storico, architettonico ed ambientale (E.S.V.) - art. 27.4 delle NTA

Elementi di valore e prescrizioni particolari

-

NOTE

-

Monsummano Terme

Documentazione fotografica della scheda numero: 843

Foto 1



Foto 2



Foto 3



Monsummano Terme

Scheda numero:

844

Data rilievo: 11/10/2021

Localizzazione

Indirizzo: **Via Pozzarello**Numero civico: **53, 59**Foglio catastale: **9** Particella: **212**

Nome:

Tipologia edificio

Schiera

Destinazione d'uso

Residenziale

La destinazione d'uso rappresenta solo un elemento di quadro conoscitivo, senza che ciò costituisca legittimazione alcuna. La legittimità dell'uso del fabbricato è definita dai titoli abilitativi regolarmente ottenuti ovvero se trattasi di edificio di origini remote, dalla documentazione reperibile sull'epoca di costruzione.

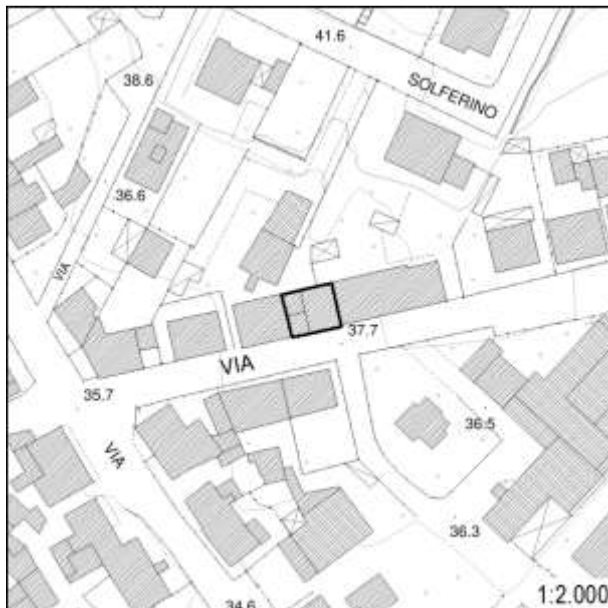

Inserimento ambientale

Ambientalmente integrato

Numero di piani

Uno/due piani

 Seminterrato - Interrato

Copertura

A capanna; A falda sfalsata

Stato di conservazione: **Buono**

Paramento murario

Intonaco

Stato di conservazione: **Buono**

Infissi

Infissi in legno; Avvolgibili

Stato di conservazione: **Buono**

Elementi decorativi

Assenti

Stato di conservazione: -

Elementi incongrui

-

Degrado

Assente

CLASSIFICAZIONE EDIFICIO

Edifici di scarso valore sotto il profilo storico, architettonico ed ambientale (E.S.V.) - art. 27.4 delle NTA

Elementi di valore e prescrizioni particolari

-

NOTE

-

Monsummano Terme

Documentazione fotografica della scheda numero: 844



Foto 1



Foto 2



Foto 3

Monsummano Terme

Scheda numero:

845

Data rilievo: 11/10/2021

Localizzazione

Indirizzo: **Via Pozzarello**Numero civico: **63, 73, 75**Foglio catastale: **9** Particella: **213**

Nome:

Tipologia edificio

Schiera

Destinazione d'uso

Residenziale

La destinazione d'uso rappresenta solo un elemento di quadro conoscitivo, senza che ciò costituisca legittimazione alcuna. La legittimità dell'uso del fabbricato è definita dai titoli abilitativi regolarmente ottenuti ovvero se trattasi di edificio di origini remote, dalla documentazione reperibile sull'epoca di costruzione.

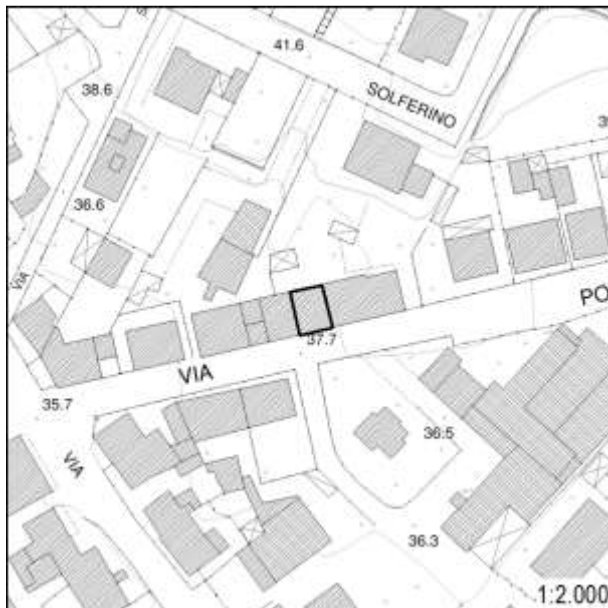

Inserimento ambientale

Ambientalmente integrato

Numero di piani

Due piani

 Seminterrato - Interrato

Copertura

A capanna

Stato di conservazione: **Buono**

Paramento murario

Intonaco

Stato di conservazione: **Buono**

Infissi

Infissi in metallo; Persiane in metallo

Stato di conservazione: **Buono**

Elementi decorativi

Assenti

Stato di conservazione: -

Elementi incongrui

-

Degrado

Assente

CLASSIFICAZIONE EDIFICIO

Edifici di scarso valore sotto il profilo storico, architettonico ed ambientale (E.S.V.) - art. 27.4 delle NTA

Elementi di valore e prescrizioni particolari

-

NOTE

-

Monsummano Terme

Documentazione fotografica della scheda numero: 845

Foto 1



Foto 2



Monsummano Terme

Scheda numero:

846

Data rilievo: 11/10/2021

Localizzazione

Indirizzo: **Via Pozzarello**Numero civico: **89**Foglio catastale: **9** Particella: **214**

Nome:

Tipologia edificio

Schiera

Destinazione d'uso

Residenziale

La destinazione d'uso rappresenta solo un elemento di quadro conoscitivo, senza che ciò costituisca legittimazione alcuna. La legittimità dell'uso del fabbricato è definita dai titoli abilitativi regolarmente ottenuti ovvero se trattasi di edificio di origini remote, dalla documentazione reperibile sull'epoca di costruzione.



Inserimento ambientale

Ambientalmente integrato

Numero di piani

Due piani

 Seminterrato - Interrato

Copertura

A capanna

Stato di conservazione: **Buono**

Paramento murario

Intonaco

Stato di conservazione: **Buono**

Infissi

Infissi in legno; Scuri in legno

Stato di conservazione: **Buono**

Elementi decorativi

Assenti

Stato di conservazione: **-**

Elementi incongrui

-

Degrado

Assente

CLASSIFICAZIONE EDIFICIO

Edifici di scarso valore sotto il profilo storico, architettonico ed ambientale (E.S.V.) - art. 27.4 delle NTA

Elementi di valore e prescrizioni particolari

-

NOTE

-

Monsummano Terme

Documentazione fotografica della scheda numero: 846

Foto 1



Foto 2



Foto 3



Foto 4



Monsummano Terme

 Scheda numero: **847**

Data rilievo: 11/10/2021

Localizzazione

 Indirizzo: **Via Pozzarello**

 Numero civico: **113**

 Foglio catastale: **9** Particella: **295**

Nome:

Tipologia edificio

Edificio specialistico: Circolo

Destinazione d'uso

Di servizio: Sociale

La destinazione d'uso rappresenta solo un elemento di quadro conoscitivo, senza che ciò costituisca legittimazione alcuna. La legittimità dell'uso del fabbricato è definita dai titoli abilitativi regolarmente ottenuti ovvero se trattasi di edificio di origini remote, dalla documentazione reperibile sull'epoca di costruzione.

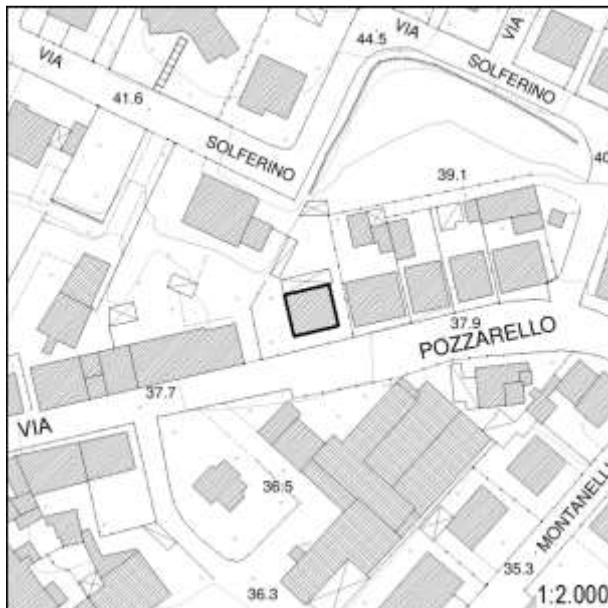

Inserimento ambientale

Ambientalmente integrato

Numero di piani

Un piano

 Seminterrato - Interrato

Copertura

A padiglione

 Stato di conservazione: **Buono**

Paramento murario

Intonaco; Laterizio a vista

 Stato di conservazione: **Medio**

Infissi

Infissi in metallo; Avvolgibili

 Stato di conservazione: **Medio**

Elementi decorativi

Assenti

Stato di conservazione: -

Elementi incongrui

-

Degrado

Carenza di manutenzione

CLASSIFICAZIONE EDIFICIO

Edifici di scarso valore sotto il profilo storico, architettonico ed ambientale (E.S.V.) - art. 27.4 delle NTA

Elementi di valore e prescrizioni particolari

-

NOTE

-

Monsummano Terme

Documentazione fotografica della scheda numero: 847

Foto 1



Foto 2



Foto 3



Foto 4



Monsummano Terme

Scheda numero:

848

Data rilievo: 11/10/2021

Localizzazione

Indirizzo: **Via Pozzarello**Numero civico: **62**Foglio catastale: **17** Particella: **5**

Nome:

Tipologia edificio

Schiera

Destinazione d'uso

Residenziale

La destinazione d'uso rappresenta solo un elemento di quadro conoscitivo, senza che ciò costituisca legittimazione alcuna. La legittimità dell'uso del fabbricato è definita dai titoli abilitativi regolarmente ottenuti ovvero se trattasi di edificio di origini remote, dalla documentazione reperibile sull'epoca di costruzione.



Inserimento ambientale

Ambientalmente integrato

Numero di piani

Un piano

 Seminterrato - Interrato

Copertura

A capanna

Stato di conservazione: **Medio**

Paramento murario

Intonaco

Stato di conservazione: **Buono**

Infissi

Infissi in metallo; Persiane in metallo

Stato di conservazione: **Buono**

Elementi decorativi

Assenti

Stato di conservazione: -

Elementi incongrui

-

Degrado

Assente

CLASSIFICAZIONE EDIFICIO

Edifici di scarso valore sotto il profilo storico, architettonico ed ambientale (E.S.V.) - art. 27.4 delle NTA

Elementi di valore e prescrizioni particolari

-

NOTE

-

Monsummano Terme

Documentazione fotografica della scheda numero: 848



Foto 1



Foto 2



Foto 3

Monsummano Terme

Scheda numero:

849

Data rilievo: 11/10/2021

Localizzazione

Indirizzo: **Via Pozzarello**Numero civico: **58**Foglio catastale: **17** Particella: **5**

Nome:

Tipologia edificio

Schiera

Destinazione d'uso

Residenziale

La destinazione d'uso rappresenta solo un elemento di quadro conoscitivo, senza che ciò costituisca legittimazione alcuna. La legittimità dell'uso del fabbricato è definita dai titoli abilitativi regolarmente ottenuti ovvero se trattasi di edificio di origini remote, dalla documentazione reperibile sull'epoca di costruzione.

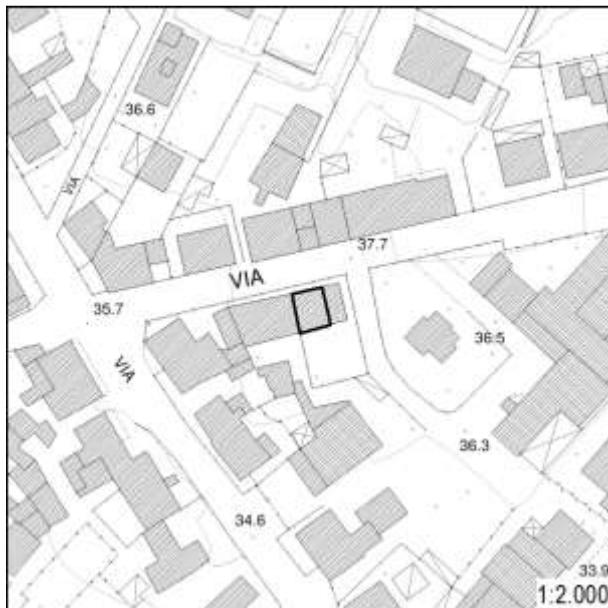

Inserimento ambientale

Ambientalmente integrato

Numero di piani

Due piani

 Seminterrato - Interrato

Copertura

A capanna

Stato di conservazione: **Buono**

Paramento murario

Intonaco

Stato di conservazione: **Buono**

Infissi

Infissi in legno; Persiane in legno

Stato di conservazione: **Buono**

Elementi decorativi

Assenti

Stato di conservazione: -

Elementi incongrui

-

Degrado

Assente

CLASSIFICAZIONE EDIFICIO

Edifici di scarso valore sotto il profilo storico, architettonico ed ambientale (E.S.V.) - art. 27.4 delle NTA

Elementi di valore e prescrizioni particolari

-

NOTE

-

Monsummano Terme

Documentazione fotografica della scheda numero: 849



Monsummano Terme

 Scheda numero: **850**

Data rilievo: 11/10/2021

Localizzazione

 Indirizzo: **Via Pozzarello**

 Numero civico: **42**

 Foglio catastale: **17** Particella: **3**

Nome:

Tipologia edificio

Schiera

Destinazione d'uso

Residenziale

La destinazione d'uso rappresenta solo un elemento di quadro conoscitivo, senza che ciò costituisca legittimazione alcuna. La legittimità dell'uso del fabbricato è definita dai titoli abilitativi regolarmente ottenuti ovvero se trattasi di edificio di origini remote, dalla documentazione reperibile sull'epoca di costruzione.



Inserimento ambientale

Ambientalmente integrato

Numero di piani

Due piani

 Seminterrato - Interrato

Copertura

A capanna

 Stato di conservazione: **Buono**

Paramento murario

Intonaco

 Stato di conservazione: **Buono**

Infissi

Infissi in legno; Persiane in legno

 Stato di conservazione: **Buono**

Elementi decorativi

Assenti

Stato di conservazione: -

Elementi incongrui

-

Degrado

Assente

CLASSIFICAZIONE EDIFICIO

Edifici di scarso valore sotto il profilo storico, architettonico ed ambientale (E.S.V.) - art. 27.4 delle NTA

Elementi di valore e prescrizioni particolari

-

NOTE

-

Monsummano Terme

Documentazione fotografica della scheda numero: 850

Foto 1



Foto 2



Foto 3



Foto 4



Monsummano Terme

 Scheda numero: **851**

Data rilievo: 11/10/2021

Localizzazione

 Indirizzo: **Via Pozzarello**

 Numero civico: **32**

 Foglio catastale: **17** Particella: **6**

Nome:

Tipologia edificio

Schiera

Destinazione d'uso

Residenziale

La destinazione d'uso rappresenta solo un elemento di quadro conoscitivo, senza che ciò costituisca legittimazione alcuna. La legittimità dell'uso del fabbricato è definita dai titoli abilitativi regolarmente ottenuti ovvero se trattasi di edificio di origini remote, dalla documentazione reperibile sull'epoca di costruzione.



Inserimento ambientale

Ambientalmente integrato

Numero di piani

Due piani

 Seminterrato - Interrato

Copertura

A capanna

 Stato di conservazione: **Buono**

Paramento murario

Intonaco

 Stato di conservazione: **Buono**

Infissi

Infissi in metallo

 Stato di conservazione: **Buono**

Elementi decorativi

Assenti

Stato di conservazione: -

Elementi incongrui

-

Degrado

Assente

CLASSIFICAZIONE EDIFICIO

Edifici di scarso valore sotto il profilo storico, architettonico ed ambientale (E.S.V.) - art. 27.4 delle NTA

Elementi di valore e prescrizioni particolari

-

NOTE

-

Monsummano Terme

Documentazione fotografica della scheda numero: 851

Foto 1



Foto 2



Foto 3



Monsummano Terme

Scheda numero:

852

Data rilievo: 11/10/2021

Localizzazione

Indirizzo: **Via Francesca Vergine dei Pini**Numero civico: **619**Foglio catastale: **17** Particella: **1**

Nome:

Tipologia edificio

Schiera

Destinazione d'uso

Residenziale; Commerciale

La destinazione d'uso rappresenta solo un elemento di quadro conoscitivo, senza che ciò costituisca legittimazione alcuna. La legittimità dell'uso del fabbricato è definita dai titoli abilitativi regolarmente ottenuti ovvero se trattasi di edificio di origini remote, dalla documentazione reperibile sull'epoca di costruzione.



Inserimento ambientale

Ambientalmente integrato

Numero di piani

Due piani

 Seminterrato - Interrato

Copertura

A capanna

Stato di conservazione: **Buono**

Paramento murario

Intonaco

Stato di conservazione: **Buono**

Infissi

Infissi in legno; Infissi in metallo; Avvolgibili

Stato di conservazione: **Buono**

Elementi decorativi

Assenti

Stato di conservazione: -

Elementi incongrui

-

Degrado

Assente

CLASSIFICAZIONE EDIFICIO

Edifici di scarso valore sotto il profilo storico, architettonico ed ambientale (E.S.V.) - art. 27.4 delle NTA

Elementi di valore e prescrizioni particolari

-

NOTE

-

Monsummano Terme

Documentazione fotografica della scheda numero: 852

Foto 1



Foto 2



Foto 3



Monsummano Terme

Scheda numero:

853

Data rilievo: 11/10/2021

Localizzazione

 Indirizzo: **Via Francesca Vergine dei Pini**

 Numero civico: **629**

 Foglio catastale: **17** Particella: **1**

Nome:

Tipologia edificio

Schiera

Destinazione d'uso

Residenziale

La destinazione d'uso rappresenta solo un elemento di quadro conoscitivo, senza che ciò costituisca legittimazione alcuna. La legittimità dell'uso del fabbricato è definita dai titoli abilitativi regolarmente ottenuti ovvero se trattasi di edificio di origini remote, dalla documentazione reperibile sull'epoca di costruzione.



Inserimento ambientale

Ambientalmente integrato

Numero di piani

Due piani

 Seminterrato - Interrato

Copertura

A capanna

 Stato di conservazione: **Buono**

Paramento murario

Intonaco

 Stato di conservazione: **Buono**

Infissi

Infissi in legno; Infissi in metallo; Persiane in legno; Avvolgibili

 Stato di conservazione: **Buono**

Elementi decorativi

Assenti

Stato di conservazione: -

Elementi incongrui

-

Degrado

Assente

CLASSIFICAZIONE EDIFICIO

Edifici di scarso valore sotto il profilo storico, architettonico ed ambientale (E.S.V.) - art. 27.4 delle NTA

Elementi di valore e prescrizioni particolari

-

NOTE

-

Monsummano Terme

Documentazione fotografica della scheda numero: 853



Foto 1



Foto 2



Foto 3



Foto 4

Monsummano Terme

 Scheda numero: **854**

Data rilievo: 11/10/2021

Localizzazione

 Indirizzo: **Via Francesca V.P.**

 Numero civico: **631**

 Foglio catastale: **17** Particella: **109**

Nome:

Tipologia edificio

Schiera

Destinazione d'uso

Residenziale

La destinazione d'uso rappresenta solo un elemento di quadro conoscitivo, senza che ciò costituisca legittimazione alcuna. La legittimità dell'uso del fabbricato è definita dai titoli abilitativi regolarmente ottenuti ovvero se trattasi di edificio di origini remote, dalla documentazione reperibile sull'epoca di costruzione.

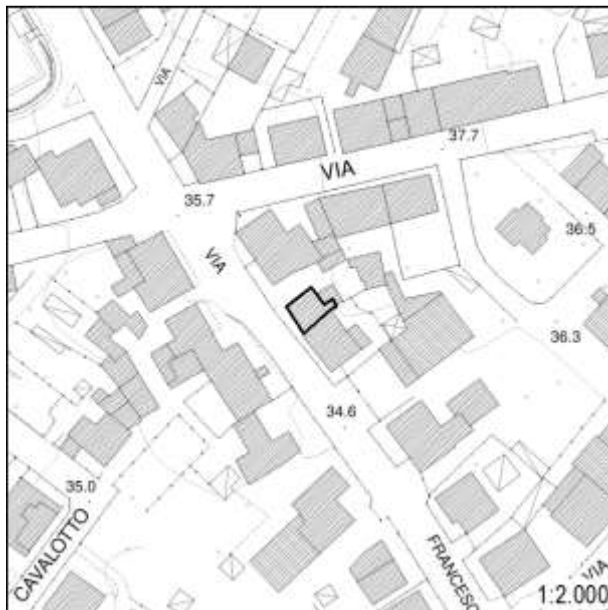

Inserimento ambientale

Ambientalmente integrato

Numero di piani

Due/tre piani

 Seminterrato - Interrato

Copertura

A capanna

 Stato di conservazione: **Buono**

Paramento murario

Intonaco

 Stato di conservazione: **Medio**

Infissi

Infissi in legno; Persiane in legno

 Stato di conservazione: **Buono**

Elementi decorativi

Assenti

Stato di conservazione: -

Elementi incongrui

-

Degrado

Assente

CLASSIFICAZIONE EDIFICIO

Edifici di scarso valore sotto il profilo storico, architettonico ed ambientale (E.S.V.) - art. 27.4 delle NTA

Elementi di valore e prescrizioni particolari

-

NOTE

-

Monsummano Terme

Documentazione fotografica della scheda numero: 854



Monsummano Terme

Scheda numero:

855

Data rilievo: 11/10/2021

Localizzazione

Indirizzo: **Via Francesca Vergine dei Pini**Numero civico: **647, 651, 657**Foglio catastale: **17** Particella: **11**

Nome:

Tipologia edificio

Schiera

Destinazione d'uso

Residenziale

La destinazione d'uso rappresenta solo un elemento di quadro conoscitivo, senza che ciò costituisca legittimazione alcuna. La legittimità dell'uso del fabbricato è definita dai titoli abilitativi regolarmente ottenuti ovvero se trattasi di edificio di origini remote, dalla documentazione reperibile sull'epoca di costruzione.

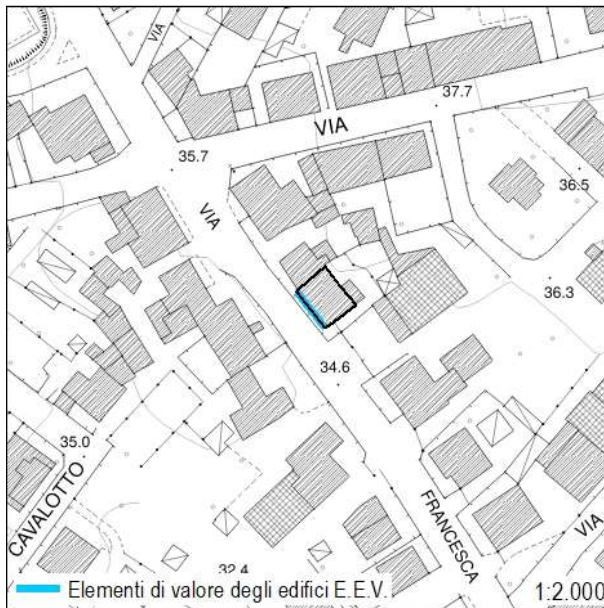

Inserimento ambientale

Ambientalmente integrato

Numero di piani

Due piani

 Seminterrato - Interrato

Copertura

A capanna

Stato di conservazione: **Buono**

Paramento murario

Intonaco

Stato di conservazione: **Buono**

Infissi

Infissi in legno; Persiane in metallo

Stato di conservazione: **Buono**

Elementi decorativi

Assenti

Stato di conservazione: -

Elementi incongrui

-

Degrado

Assente

CLASSIFICAZIONE EDIFICIO

Edifici con elementi di valore sotto il profilo storico, architettonico e ambientale (E.E.V.) - art. 27.3 delle NTA

Elementi di valore e prescrizioni particolari

L'impaginato regolare della facciata principale rappresenta elemento di valore per il fabbricato

NOTE

-

Monsummano Terme

Documentazione fotografica della scheda numero: 855

Foto 1



Foto 2



Foto 3



Monsummano Terme

 Scheda numero: **856**

Data rilievo: 11/10/2021

Localizzazione

 Indirizzo: **Via Francesca V.P.**

 Numero civico: **616, 624**

 Foglio catastale: **16** Particella: **18;19**

Nome:

Tipologia edificio

Schiera

Destinazione d'uso

Residenziale; Commerciale

La destinazione d'uso rappresenta solo un elemento di quadro conoscitivo, senza che ciò costituisca legittimazione alcuna. La legittimità dell'uso del fabbricato è definita dai titoli abilitativi regolarmente ottenuti ovvero se trattasi di edificio di origini remote, dalla documentazione reperibile sull'epoca di costruzione.

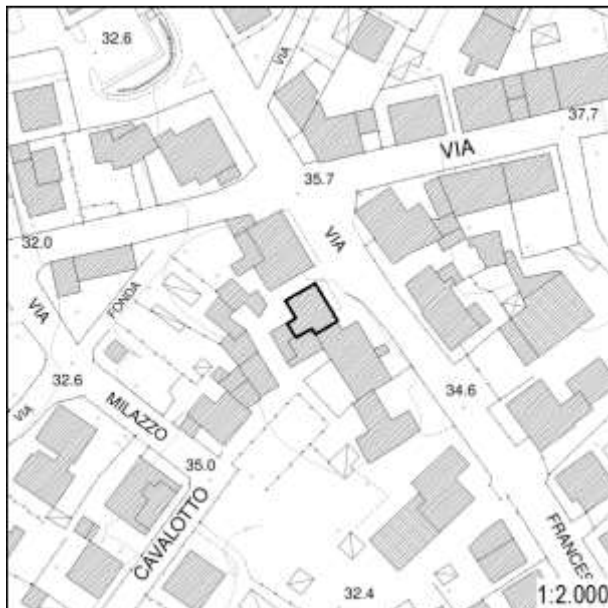

Inserimento ambientale

Ambientalmente integrato

Numero di piani

Due piani

 Seminterrato - Interrato

Copertura

A capanna

 Stato di conservazione: **Buono**

Paramento murario

Intonaco; Pietra a vista

 Stato di conservazione: **Buono**

Infissi

Infissi in metallo; Persiane in metallo; Avvolgibili

 Stato di conservazione: **Buono**

Elementi decorativi

Assenti

Stato di conservazione: -

Elementi incongrui

-

Degrado

Assente

CLASSIFICAZIONE EDIFICIO

Edifici di scarso valore sotto il profilo storico, architettonico ed ambientale (E.S.V.) - art. 27.4 delle NTA

Elementi di valore e prescrizioni particolari

-

NOTE

-

Monsummano Terme

Documentazione fotografica della scheda numero: 856



Foto 1



Foto 2



Foto 3



Foto 4

Monsummano Terme

 Scheda numero: **857**

Data rilievo: 11/10/2021

Localizzazione

 Indirizzo: **Via Francesca V.P.**

 Numero civico: **612 m**

 Foglio catastale: **16** Particella: **20; 21**

Nome:

Tipologia edificio

Edificio plurifamiliare

Destinazione d'uso

Residenziale

La destinazione d'uso rappresenta solo un elemento di quadro conoscitivo, senza che ciò costituisca legittimazione alcuna. La legittimità dell'uso del fabbricato è definita dai titoli abilitativi regolarmente ottenuti ovvero se trattasi di edificio di origini remote, dalla documentazione reperibile sull'epoca di costruzione.

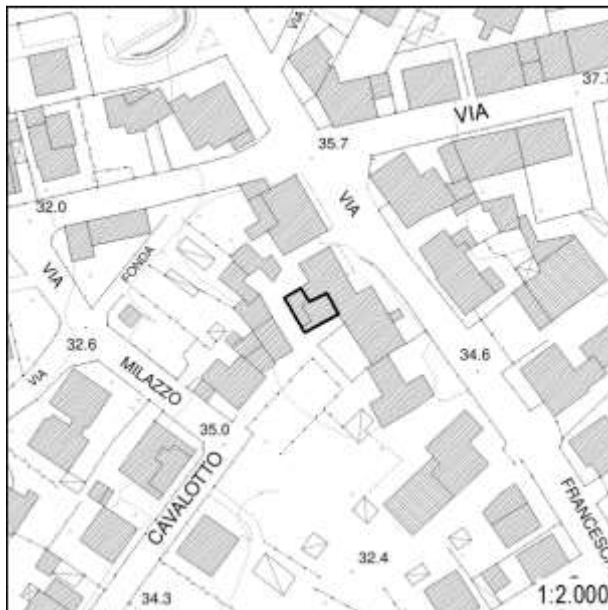

Inserimento ambientale

Ambientalmente integrato

Numero di piani

Due/tre piani

 Seminterrato - Interrato

Copertura

A falda unica; A capanna

 Stato di conservazione: **Buono**

Paramento murario

Intonaco

 Stato di conservazione: **Buono**

Infissi

Infissi in legno; Infissi in metallo; Persiane in legno; Persiane in metallo; Avvolgibili

 Stato di conservazione: **Buono**

Elementi decorativi

Zoccolature

 Stato di conservazione: **Buono**

Elementi incongrui

-

Degrado

Assente

CLASSIFICAZIONE EDIFICIO

Edifici di scarso valore sotto il profilo storico, architettonico ed ambientale (E.S.V.) - art. 27.4 delle NTA

Elementi di valore e prescrizioni particolari

-

NOTE

-

Monsummano Terme

Documentazione fotografica della scheda numero: 857



Foto 1



Foto 2



Foto 3



Foto 4

Monsummano Terme

Scheda numero:

858

Data rilievo: 11/10/2021

Localizzazione

Indirizzo: **Via Francesca Vergine dei Pini**Numero civico: **630**Foglio catastale: **16** Particella: **22, 23, 24, 25**

Nome:

Tipologia edificio

Edificio plurifamiliare

Destinazione d'uso

Residenziale; Commerciale

La destinazione d'uso rappresenta solo un elemento di quadro conoscitivo, senza che ciò costituisca legittimazione alcuna. La legittimità dell'uso del fabbricato è definita dai titoli abilitativi regolarmente ottenuti ovvero se trattasi di edificio di origini remote, dalla documentazione reperibile sull'epoca di costruzione.

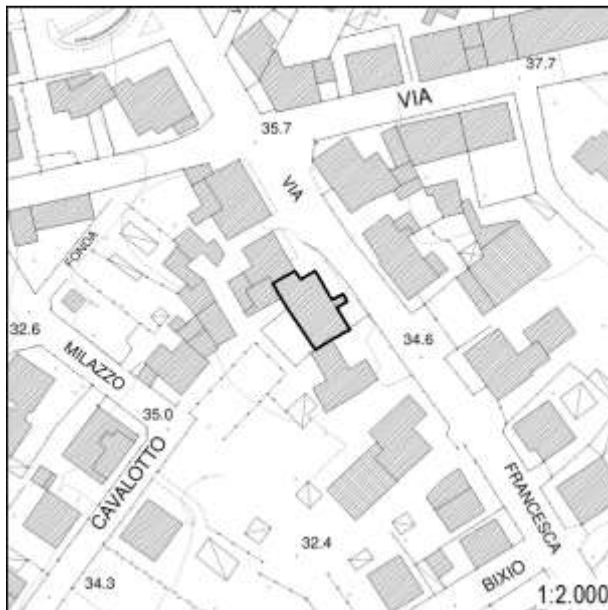

Inserimento ambientale

Ambientalmente integrato

Numero di piani

Due piani

 Seminterrato - Interrato

Copertura

A falda unica

Stato di conservazione: **Buono; Medio**

Paramento murario

Intonaco

Stato di conservazione: **Buono; Medio**

Infissi

Infissi in legno; Infissi in metallo; Persiane in metallo

Stato di conservazione: **Buono**

Elementi decorativi

Assenti

Stato di conservazione: **-**

Elementi incongrui

-

Degrado

Assente

CLASSIFICAZIONE EDIFICIO

Edifici con elementi di valore sotto il profilo storico, architettonico e ambientale (E.E.V.) - art. 27.3 delle NTA

Elementi di valore e prescrizioni particolari

L'epoca costruttiva rappresenta elemento di valore per l'edificio.

NOTE

Edificio presente al Catasto Leopoldino



Foto 1



Foto 2



Foto 3



Foto 4

Monsummano Terme

 Scheda numero: **859**

Data rilievo: 11/10/2021

Localizzazione

 Indirizzo: **Via Francesca Vergine dei Pini**

 Numero civico: **685**

 Foglio catastale: **17** Particella: **15**

Nome:

Tipologia edificio

Edificio plurifamiliare

Destinazione d'uso

Residenziale; Commerciale

La destinazione d'uso rappresenta solo un elemento di quadro conoscitivo, senza che ciò costituisca legittimazione alcuna. La legittimità dell'uso del fabbricato è definita dai titoli abilitativi regolarmente ottenuti ovvero se trattasi di edificio di origini remote, dalla documentazione reperibile sull'epoca di costruzione.

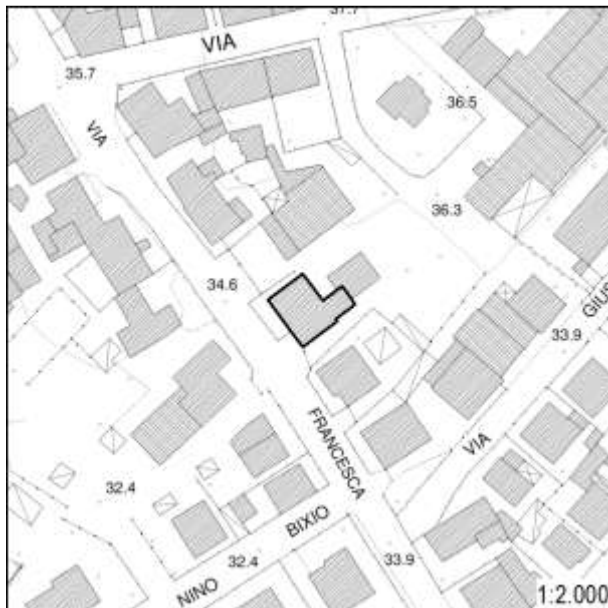

Inserimento ambientale

Ambientalmente integrato

Numero di piani

Due piani

 Seminterrato - Interrato

Copertura

A padiglione

 Stato di conservazione: **Buono**

Paramento murario

Intonaco

 Stato di conservazione: **Buono**

Infissi

Infissi in legno; Infissi in metallo; Persiane in metallo

 Stato di conservazione: **Buono**

Elementi decorativi

Assenti

Stato di conservazione: -

Elementi incongrui

-

Degrado

Assente

CLASSIFICAZIONE EDIFICIO

Edifici di scarso valore sotto il profilo storico, architettonico ed ambientale (E.S.V.) - art. 27.4 delle NTA

Elementi di valore e prescrizioni particolari

-

NOTE

-

Monsummano Terme

Documentazione fotografica della scheda numero: 859

Foto 1



Foto 2



Foto 3



Foto 4



Monsummano Terme

Scheda numero:

860

Data rilievo: 11/10/2021

Localizzazione

Indirizzo: **Via Pozzarello**Numero civico: **308 B**Foglio catastale: **17** Particella: **21**

Nome:

Tipologia edificio

Edificio mono-bifamiliare

Destinazione d'uso

Residenziale

La destinazione d'uso rappresenta solo un elemento di quadro conoscitivo, senza che ciò costituisca legittimazione alcuna. La legittimità dell'uso del fabbricato è definita dai titoli abilitativi regolarmente ottenuti ovvero se trattasi di edificio di origini remote, dalla documentazione reperibile sull'epoca di costruzione.

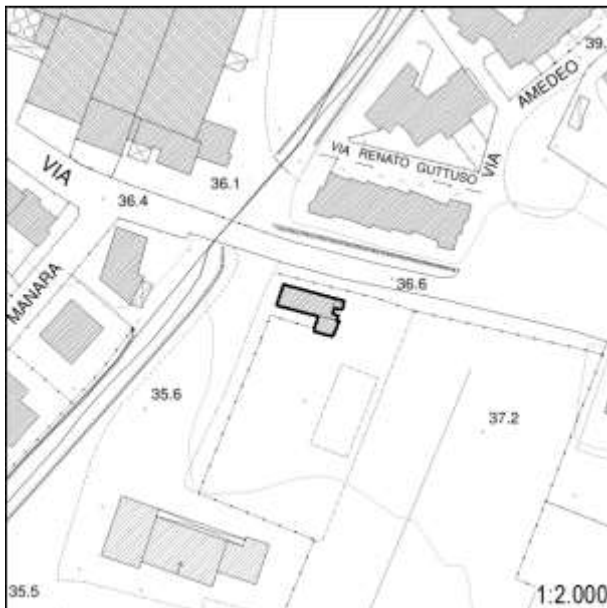

Inserimento ambientale

Ambientalmente integrato

Numero di piani

Due piani

 Seminterrato - Interrato

Copertura

A capanna

Stato di conservazione: **Buono**

Paramento murario

Intonaco; Laterizio a vista

Stato di conservazione: **Buono**

Infissi

Infissi in legno; Persiane in metallo

Stato di conservazione: **Buono**

Elementi decorativi

Assenti

Stato di conservazione: -

Elementi incongrui

-

Degrado

Assente

CLASSIFICAZIONE EDIFICIO

Edifici di scarso valore sotto il profilo storico, architettonico ed ambientale (E.S.V.) - art. 27.4 delle NTA

Elementi di valore e prescrizioni particolari

-

NOTE

-

Monsummano Terme

Documentazione fotografica della scheda numero: 860

Foto 1



Foto 2



Foto 3



Foto 4



Foto 5



Foto 6



Foto 7



Foto 8



Monsummano Terme

 Scheda numero: **861**

Data rilievo: 11/10/2021

Localizzazione

 Indirizzo: **Via Pineta**

 Numero civico: **271**

 Foglio catastale: **16** Particella: **10**

Nome:

Tipologia edificio

Casa colonica

Destinazione d'uso

Residenziale

La destinazione d'uso rappresenta solo un elemento di quadro conoscitivo, senza che ciò costituisca legittimazione alcuna. La legittimità dell'uso del fabbricato è definita dai titoli abilitativi regolarmente ottenuti ovvero se trattasi di edificio di origini remote, dalla documentazione reperibile sull'epoca di costruzione.

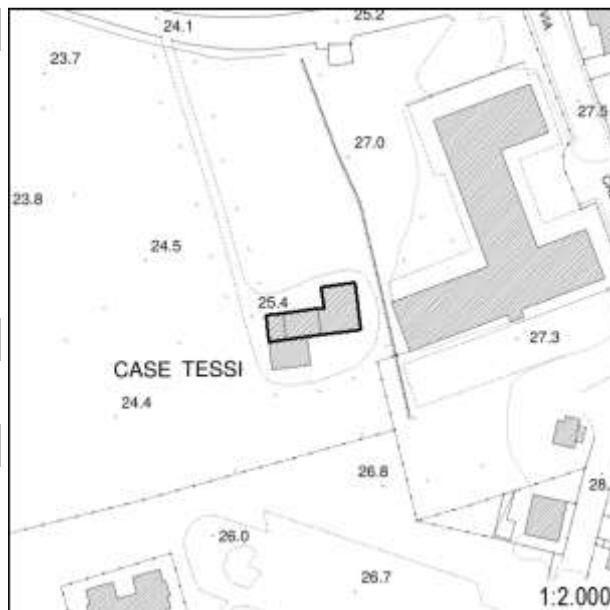

Inserimento ambientale

Ambientalmente integrato

Numero di piani

Due piani

 Seminterrato - Interrato

Copertura

A capanna

 Stato di conservazione: **Medio**

Paramento murario

Intonaco; Pietra a vista

 Stato di conservazione: **Medio**

Infissi

Infissi in legno; Scuri in legno

 Stato di conservazione: **Medio**

Elementi decorativi

Assenti

Stato di conservazione: -

Elementi incongrui

-

Degrado

Carenza di manutenzione

CLASSIFICAZIONE EDIFICIO

Edifici con elementi di valore sotto il profilo storico, architettonico e ambientale (E.E.V.) - art. 27.3 delle NTA

Elementi di valore e prescrizioni particolari

La tipologia del fabbricato e l'epoca costruttiva rappresentano elementi di valore per l'edificio.

NOTE

Edificio presente al Catasto Leopoldino

Monsummano Terme

Documentazione fotografica della scheda numero: 861

Foto 1



Foto 2



Foto 3



Foto 4





Foto 5



Foto 6



Foto 7



Foto 8



Monsummano Terme

Scheda numero:

862

Data rilievo: 11/10/2021

Localizzazione

Indirizzo: Via Juri Gagarin

Numero civico: 639, 647

Foglio catastale: 16 Particella: 45

Nome:

Tipologia edificio

Casa colonica

Destinazione d'uso

Residenziale

La destinazione d'uso rappresenta solo un elemento di quadro conoscitivo, senza che ciò costituisca legittimazione alcuna. La legittimità dell'uso del fabbricato è definita dai titoli abilitativi regolarmente ottenuti ovvero se trattasi di edificio di origini remote, dalla documentazione reperibile sull'epoca di costruzione.

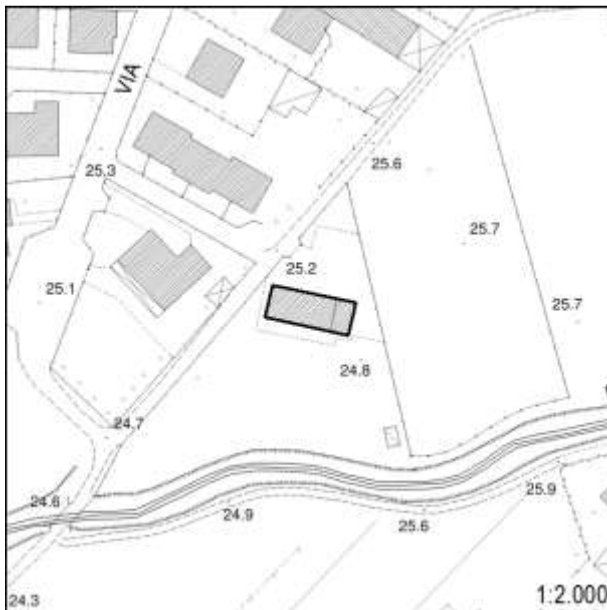

Inserimento ambientale

Ambientalmente integrato

Numero di piani

Due piani

 Seminterrato - Interrato

Copertura

A falda unica; A capanna

Stato di conservazione: **Buono**

Paramento murario

Intonaco

Stato di conservazione: **Buono**

Infissi

Infissi in legno; Infissi in metallo; Persiane in legno

Stato di conservazione: **Buono**

Elementi decorativi

Assenti

Stato di conservazione: -

Elementi incongrui

-

Degrado

Assente

CLASSIFICAZIONE EDIFICIO

Edifici con elementi di valore sotto il profilo storico, architettonico e ambientale (E.E.V.) - art. 27.3 delle NTA

Elementi di valore e prescrizioni particolari

La tipologia del fabbricato e l'epoca costruttiva rappresentano elementi di valore per l'edificio.

NOTE

Edificio presente al Catasto Leopoldino

Monsummano Terme

Documentazione fotografica della scheda numero: 862



Foto 1



Foto 2



Foto 3



Foto 4

Monsummano Terme

Scheda numero:

863

Data rilievo: 11/10/2021

Localizzazione

 Indirizzo: **Via Juri Gagarin**

 Numero civico: **120, 130**

 Foglio catastale: **16** Particella: **361**

Nome:

Tipologia edificio

Schiera

Destinazione d'uso

Residenziale

La destinazione d'uso rappresenta solo un elemento di quadro conoscitivo, senza che ciò costituisca legittimazione alcuna. La legittimità dell'uso del fabbricato è definita dai titoli abilitativi regolarmente ottenuti ovvero se trattasi di edificio di origini remote, dalla documentazione reperibile sull'epoca di costruzione.

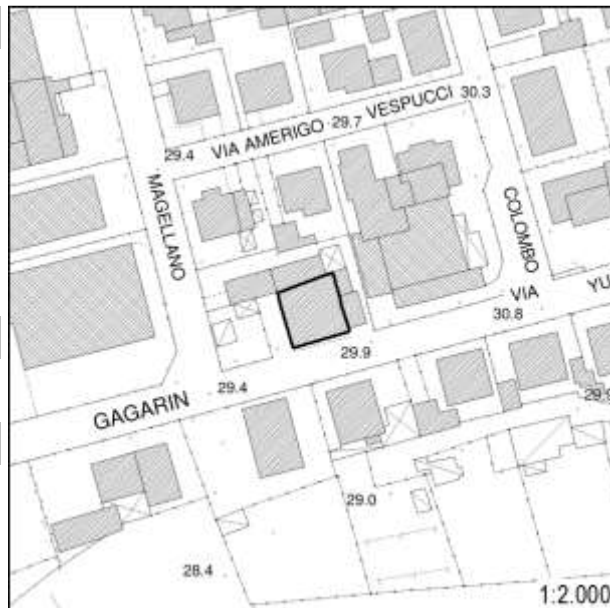

Inserimento ambientale

Ambientalmente integrato

Numero di piani

Due piani

 Seminterrato - Interrato

Copertura

A semi-padiglione

 Stato di conservazione: **Buono**

Paramento murario

Intonaco

 Stato di conservazione: **Buono**

Infissi

Infissi in legno; Infissi in metallo; Persiane in metallo; Avvolgibili

 Stato di conservazione: **Buono**

Elementi decorativi

Assenti

Stato di conservazione: -

Elementi incongrui

-

Degrado

Assente

CLASSIFICAZIONE EDIFICIO

Edifici di scarso valore sotto il profilo storico, architettonico ed ambientale (E.S.V.) - art. 27.4 delle NTA

Elementi di valore e prescrizioni particolari

-

NOTE

Il Catasto Leopoldino indica la presenza di un edificio che non risulta per le attuali caratteristiche tipologiche e architettoniche appartenente a tale periodo.

Monsummano Terme

Documentazione fotografica della scheda numero: **863**

Foto 1



Foto 2



Foto 3



Monsummano Terme

Scheda numero:

864

Data rilievo: 11/10/2021

Localizzazione

Indirizzo: Via Juri Gagarin

Numero civico: 118, 116

Foglio catastale: 16 Particella: 43

Nome:

Tipologia edificio

Schiera

Destinazione d'uso

Residenziale

La destinazione d'uso rappresenta solo un elemento di quadro conoscitivo, senza che ciò costituisca legittimazione alcuna. La legittimità dell'uso del fabbricato è definita dai titoli abilitativi regolarmente ottenuti ovvero se trattasi di edificio di origini remote, dalla documentazione reperibile sull'epoca di costruzione.

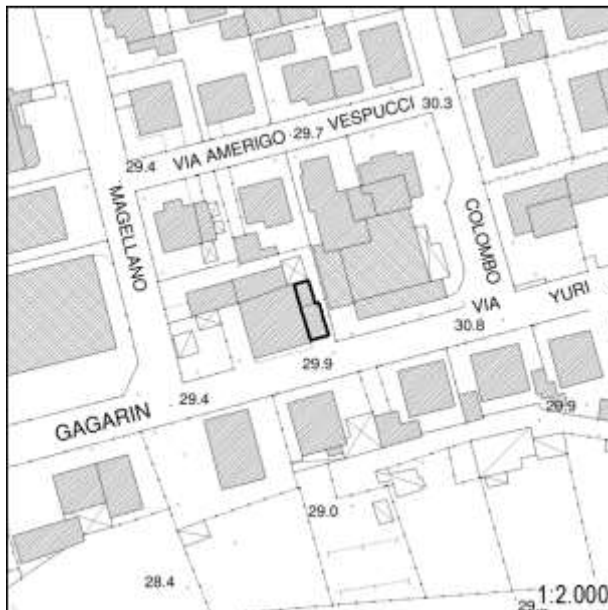

Inserimento ambientale

Ambientalmente integrato

Numero di piani

Due piani

 Seminterrato - Interrato

Copertura

A semi-padiglione

Stato di conservazione: **Buono**

Paramento murario

Intonaco

Stato di conservazione: **Buono**

Infissi

Infissi in metallo; Persiane in metallo

Stato di conservazione: **Buono**

Elementi decorativi

Assenti

Stato di conservazione: -

Elementi incongrui

-

Degrado

Assente

CLASSIFICAZIONE EDIFICIO

Edifici di scarso valore sotto il profilo storico, architettonico ed ambientale (E.S.V.) - art. 27.4 delle NTA

Elementi di valore e prescrizioni particolari

-

NOTE

-

Monsummano Terme

Documentazione fotografica della scheda numero: 864



Monsummano Terme

 Scheda numero: **865**

Data rilievo: 11/10/2021

Localizzazione

 Indirizzo: **Via Francesca Vergine dei Pini**

 Numero civico: **1236**

 Foglio catastale: **16** Particella: **53**

Nome:

Tipologia edificio

Villa - Villino

Destinazione d'uso

Residenziale; Commerciale

La destinazione d'uso rappresenta solo un elemento di quadro conoscitivo, senza che ciò costituisca legittimazione alcuna. La legittimità dell'uso del fabbricato è definita dai titoli abilitativi regolarmente ottenuti ovvero se trattasi di edificio di origini remote, dalla documentazione reperibile sull'epoca di costruzione.

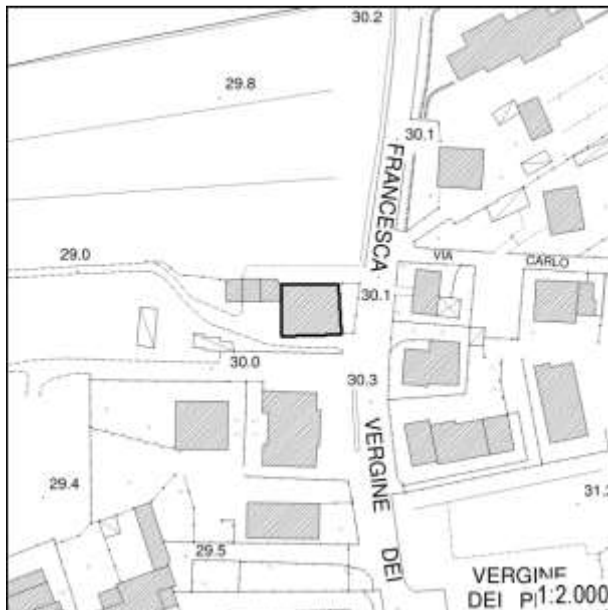

Inserimento ambientale

Ambientalmente integrato

Numero di piani

Tre piani

 Seminterrato - Interrato

Copertura

A padiglione

 Stato di conservazione: **Buono**

Paramento murario

Intonaco

 Stato di conservazione: **Buono**

Infissi

Infissi in legno; Infissi in metallo; Persiane in metallo

 Stato di conservazione: **Buono**

Elementi decorativi

Sottogronda; Cornici marcapiano; Zoccolature; Cornici alle finestre; Balaustre, cancelli, inferriate; Portale

 Stato di conservazione: **Buono**

Elementi incongrui

-

Degrado

Assente

CLASSIFICAZIONE EDIFICIO

Edifici di valore sotto il profilo storico, architettonico e ambientale (E.Va.) - art. 27.2 delle NTA

Elementi di valore e prescrizioni particolari

-

NOTE

-

Monsummano Terme

Documentazione fotografica della scheda numero: 865



Foto 1



Foto 2



Foto 3



Foto 4

Foto 5



Foto 6



Monsummano Terme

Scheda numero:

866

Data rilievo: 11/10/2021

Localizzazione

Indirizzo: **Via Carlo Pisacane**Numero civico: **100**Foglio catastale: **17** Particella: **66; 86**

Nome:

Tipologia edificio

Edificio mono-bifamiliare

Destinazione d'uso

Residenziale

La destinazione d'uso rappresenta solo un elemento di quadro conoscitivo, senza che ciò costituisca legittimazione alcuna. La legittimità dell'uso del fabbricato è definita dai titoli abilitativi regolarmente ottenuti ovvero se trattasi di edificio di origini remote, dalla documentazione reperibile sull'epoca di costruzione.

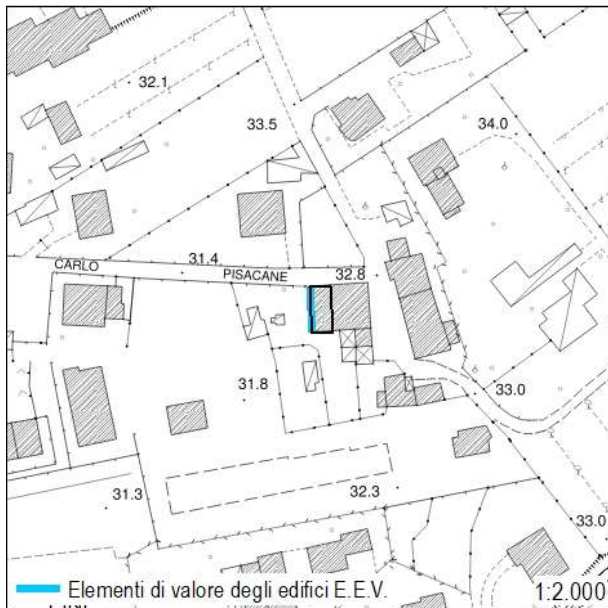

Inserimento ambientale

Ambientalmente integrato

Numero di piani

Due piani

 Seminterrato - Interrato

Copertura

A semi-padiglione

Stato di conservazione: **Buono**

Paramento murario

Intonaco

Stato di conservazione: **Buono**

Infissi

Infissi in legno; Persiane in legno

Stato di conservazione: **Buono**

Elementi decorativi

Portale

Stato di conservazione: **Buono**

Elementi incongrui

-

Degrado

Assente

CLASSIFICAZIONE EDIFICIO

Edifici con elementi di valore sotto il profilo storico, architettonico e ambientale (E.E.V.) - art. 27.3 delle NTA

Elementi di valore e prescrizioni particolari

L'impaginato regolare della facciata principale (foto 1) ed il contesto insediativo rappresentano elementi di valore per l'edificio

NOTE

-

Monsummano Terme

Documentazione fotografica della scheda numero: 866



Monsummano Terme

Scheda numero:

867

Data rilievo: 11/10/2021

Localizzazione

Indirizzo: **Via Carlo Pisacane**Numero civico: **130**Foglio catastale: **17** Particella: **66, 87**

Nome:

Tipologia edificio

Edificio plurifamiliare

Destinazione d'uso

Residenziale

La destinazione d'uso rappresenta solo un elemento di quadro conoscitivo, senza che ciò costituisca legittimazione alcuna. La legittimità dell'uso del fabbricato è definita dai titoli abilitativi regolarmente ottenuti ovvero se trattasi di edificio di origini remote, dalla documentazione reperibile sull'epoca di costruzione.

Inserimento ambientale

Ambientalmente integrato

Numero di piani

Due piani

 Seminterrato - Interrato

Copertura

A capanna

Stato di conservazione: **Buono**

Paramento murario

Intonaco

Stato di conservazione: **Buono**

Infissi

Infissi in metallo; Persiane in metallo

Stato di conservazione: **Buono**

Elementi decorativi

Portale

Stato di conservazione: **Buono**

Elementi incongrui

-

Degrado

Assente

CLASSIFICAZIONE EDIFICIO

Edifici con elementi di valore sotto il profilo storico, architettonico e ambientale (E.E.V.) - art. 27.3 delle NTA

Elementi di valore e prescrizioni particolari

L'epoca costruttiva rappresenta elemento di valore per l'edificio.

NOTE

Edificio presente al Catasto Leopoldino

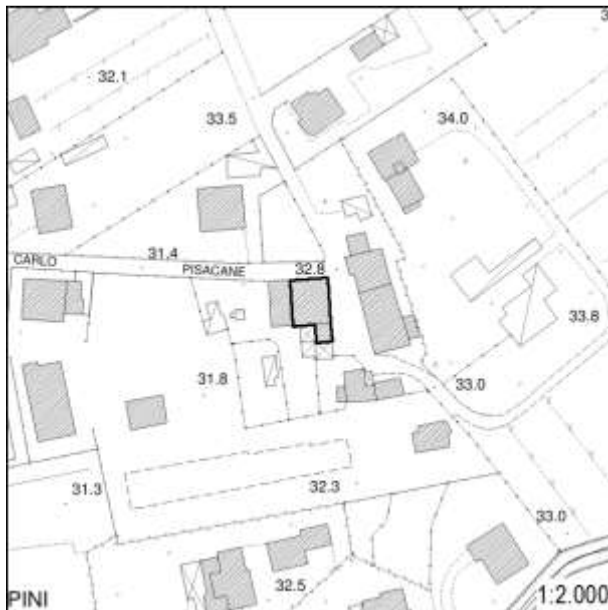

Monsummano Terme

Documentazione fotografica della scheda numero: 867

Foto 1



Foto 2



Foto 3



Monsummano Terme

 Scheda numero: **868**

Data rilievo: 11/10/2021

Localizzazione

 Indirizzo: **Via Carlo Pisacane**

 Numero civico: **129**

 Foglio catastale: **17** Particella: **58**

Nome:

Tipologia edificio

Schiera

Destinazione d'uso

Residenziale

La destinazione d'uso rappresenta solo un elemento di quadro conoscitivo, senza che ciò costituisca legittimazione alcuna. La legittimità dell'uso del fabbricato è definita dai titoli abilitativi regolarmente ottenuti ovvero se trattasi di edificio di origini remote, dalla documentazione reperibile sull'epoca di costruzione.

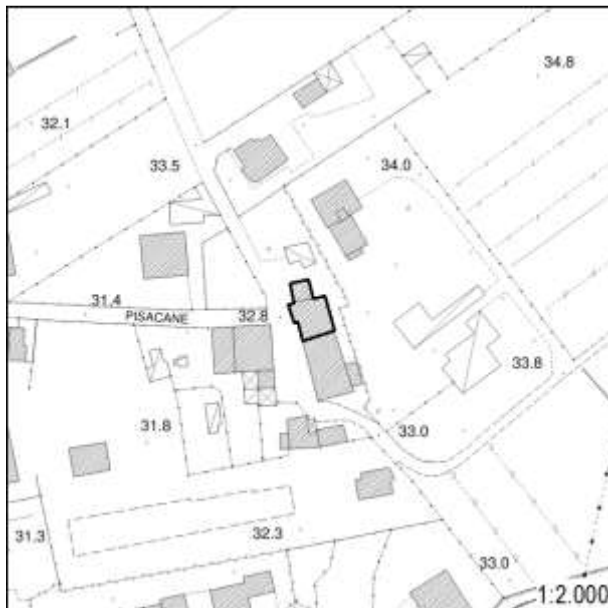

Inserimento ambientale

Ambientalmente integrato

Numero di piani

Due piani

 Seminterrato - Interrato

Copertura

A capanna

 Stato di conservazione: **Buono; Medio**

Paramento murario

Intonaco

 Stato di conservazione: **Buono; Medio**

Infissi

Infissi in legno; Infissi in metallo

 Stato di conservazione: **Buono; Medio**

Elementi decorativi

Assenti

Stato di conservazione: -

Elementi incongrui

-

Degrado

Assente

CLASSIFICAZIONE EDIFICIO

Edifici con elementi di valore sotto il profilo storico, architettonico e ambientale (E.E.V.) - art. 27.3 delle NTA

Elementi di valore e prescrizioni particolari

L'epoca costruttiva rappresenta elemento di valore per l'edificio.

NOTE

Edificio presente al Catasto Leopoldino

Monsummano Terme

Documentazione fotografica della scheda numero: 868

Foto 1



Foto 2



Foto 3



Foto 4



Monsummano Terme

Scheda numero:

869

Data rilievo: 11/10/2021

Localizzazione

Indirizzo: **Via Carlo Pisacane**Numero civico: **133, 141**Foglio catastale: **17** Particella: **59; 458**

Nome:

Tipologia edificio

Schiera

Destinazione d'uso

Residenziale

La destinazione d'uso rappresenta solo un elemento di quadro conoscitivo, senza che ciò costituisca legittimazione alcuna. La legittimità dell'uso del fabbricato è definita dai titoli abilitativi regolarmente ottenuti ovvero se trattasi di edificio di origini remote, dalla documentazione reperibile sull'epoca di costruzione.

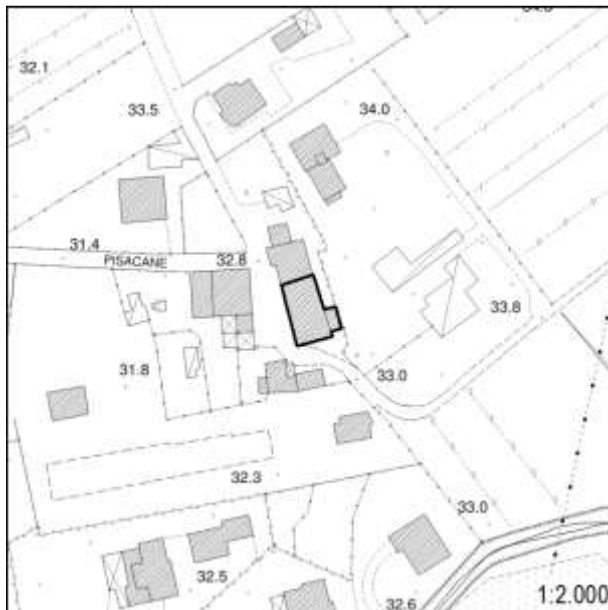

Inserimento ambientale

Ambientalmente integrato

Numero di piani

Tre piani

 Seminterrato - Interrato

Copertura

A capanna

Stato di conservazione: **Buono**

Paramento murario

Intonaco

Stato di conservazione: **Buono**

Infissi

Infissi in legno; Infissi in metallo

Stato di conservazione: **Buono**

Elementi decorativi

Assenti

Stato di conservazione: -

Elementi incongrui

-

Degrado

Assente

CLASSIFICAZIONE EDIFICIO

Edifici di scarso valore sotto il profilo storico, architettonico ed ambientale (E.S.V.) - art. 27.4 delle NTA

Elementi di valore e prescrizioni particolari

-

NOTE

Edificio in parte presente al Catasto Leopoldino

Monsummano Terme

Documentazione fotografica della scheda numero: 869

Foto 1



Foto 2



Foto 3



Foto 4



Monsummano Terme

 Scheda numero: **870**

Data rilievo: 11/10/2021

Localizzazione

 Indirizzo: **Via Italo Caserti**

 Numero civico: **68**

 Foglio catastale: **16** Particella: **60, 173**

Nome:

Tipologia edificio

Schiera

Destinazione d'uso

Residenziale

La destinazione d'uso rappresenta solo un elemento di quadro conoscitivo, senza che ciò costituisca legittimazione alcuna. La legittimità dell'uso del fabbricato è definita dai titoli abilitativi regolarmente ottenuti ovvero se trattasi di edificio di origini remote, dalla documentazione reperibile sull'epoca di costruzione.

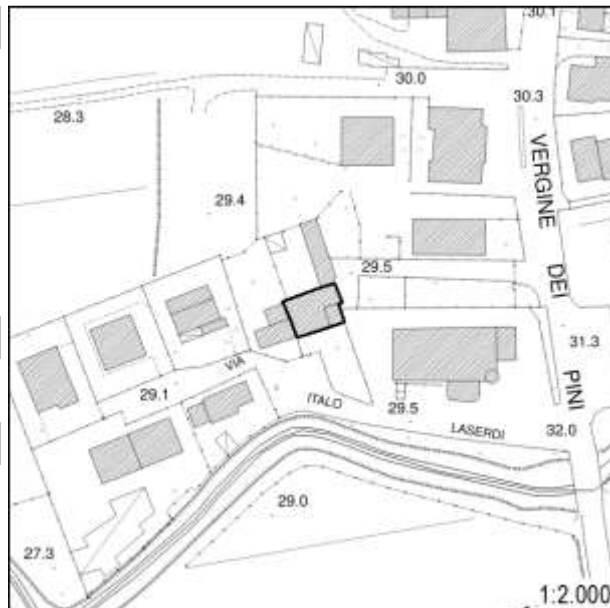

Inserimento ambientale

Ambientalmente integrato

Numero di piani

Uno/due piani

 Seminterrato - Interrato

Copertura

A falda unica; A capanna; Piana

 Stato di conservazione: **Buono**

Paramento murario

Intonaco

 Stato di conservazione: **Buono**

Infissi

Infissi in legno; Persiane in metallo

 Stato di conservazione: **Buono**

Elementi decorativi

Assenti

Stato di conservazione: -

Elementi incongrui

-

Degrado

Assente

CLASSIFICAZIONE EDIFICIO

Edifici di scarso valore sotto il profilo storico, architettonico ed ambientale (E.S.V.) - art. 27.4 delle NTA

Elementi di valore e prescrizioni particolari

-

NOTE

Edificio in parte presente al Catasto Leopoldino

Monsummano Terme

Documentazione fotografica della scheda numero: 870

Foto 1



Foto 2



Foto 3



Monsummano Terme

 Scheda numero: **871**

Data rilievo: 11/10/2021

Localizzazione

 Indirizzo: **Via Italo Laserdi**

 Numero civico: **71**

 Foglio catastale: **16** Particella: **58**

Nome:

Tipologia edificio

Schiera

Destinazione d'uso

Residenziale

La destinazione d'uso rappresenta solo un elemento di quadro conoscitivo, senza che ciò costituisca legittimazione alcuna. La legittimità dell'uso del fabbricato è definita dai titoli abilitativi regolarmente ottenuti ovvero se trattasi di edificio di origini remote, dalla documentazione reperibile sull'epoca di costruzione.

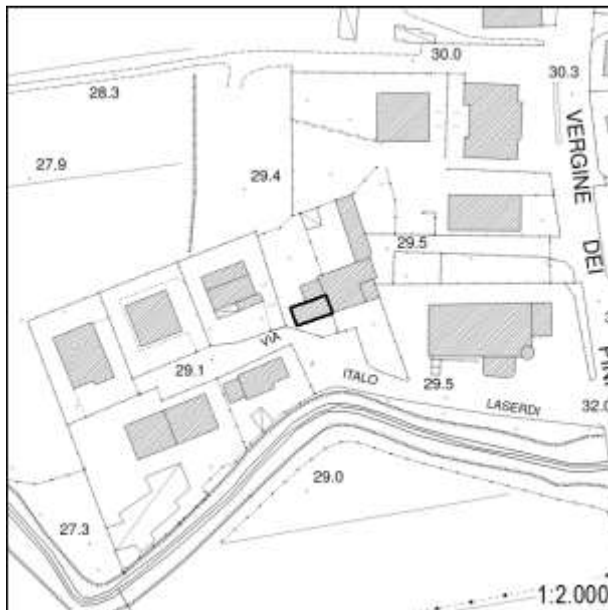

Inserimento ambientale

Ambientalmente integrato

Numero di piani

Due piani

 Seminterrato - Interrato

Copertura

A falde sfalsate

 Stato di conservazione: **Buono**

Paramento murario

Intonaco

 Stato di conservazione: **Buono**

Infissi

Infissi in metallo; Persiane in metallo

 Stato di conservazione: **Buono**

Elementi decorativi

Assenti

Stato di conservazione: -

Elementi incongrui

-

Degrado

Assente

CLASSIFICAZIONE EDIFICIO

Edifici di scarso valore sotto il profilo storico, architettonico ed ambientale (E.S.V.) - art. 27.4 delle NTA

Elementi di valore e prescrizioni particolari

-

NOTE

-

Monsummano Terme

Documentazione fotografica della scheda numero: 871

Foto 1



Foto 2



Foto 3



Monsummano Alto

 Scheda numero: **1290**

 Data rilievo: **29/06/2021**

Localizzazione

 Indirizzo: **Via Castello di Monsummano Alto**

Numero civico: -

 Foglio catastale: **6** Particella: **882**

Nome:

Tipologia edificio

Edificio specialistico: Torre

Destinazione d'uso

Di servizio

La destinazione d'uso rappresenta solo un elemento di quadro conoscitivo, senza che ciò costituisca legittimazione alcuna. La legittimità dell'uso del fabbricato è definita dai titoli abilitativi regolarmente ottenuti ovvero se trattasi di edificio di origini remote, dalla documentazione reperibile sull'epoca di costruzione.

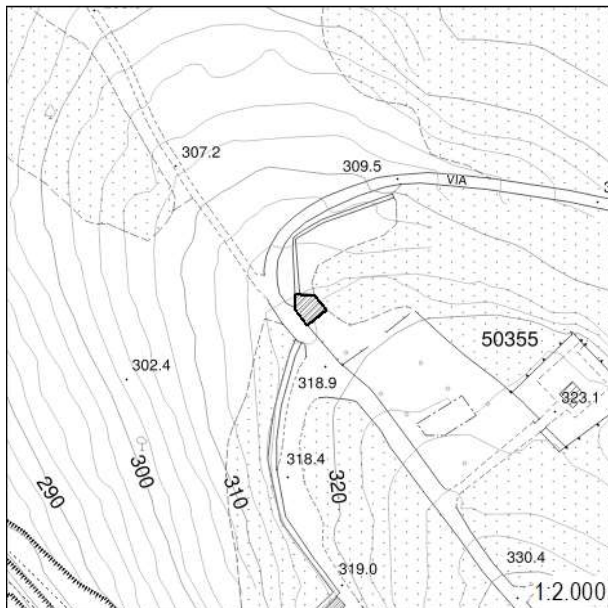

Inserimento ambientale

Posizione dominante o rilevante

Numero di piani

 - Seminterrato - Interrato

Copertura

Piana

 Stato di conservazione: **Buono**

Paramento murario

Pietra a vista

 Stato di conservazione: **Buono**

Infissi

Assenti

Stato di conservazione: -

Elementi decorativi

Assenti

Stato di conservazione: -

Elementi incongrui

Degrado

Assente

CLASSIFICAZIONE EDIFICIO

Edifici di rilevante valore sotto il profilo storico, architettonico e ambientale (E.R.V.) - art. 27.1 delle NTA

Elementi di valore e prescrizioni particolari

-

NOTE

Edificio presente al Catasto Leopoldino

Monsummano Alto



Foto 1



Foto 2



Foto 3

Monsummano Alto

 Scheda numero: **1291**

 Data rilievo: **29/06/2021**

Localizzazione

 Indirizzo: **Via Castello di Monsummano Alto**

Numero civico: -

 Foglio catastale: **6** Particella: **A**

 Nome: **Cimitero**

Tipologia edificio

Edificio religioso

Destinazione d'uso

Di servizio

La destinazione d'uso rappresenta solo un elemento di quadro conoscitivo, senza che ciò costituisca legittimazione alcuna. La legittimità dell'uso del fabbricato è definita dai titoli abilitativi regolarmente ottenuti ovvero se trattasi di edificio di origini remote, dalla documentazione reperibile sull'epoca di costruzione.

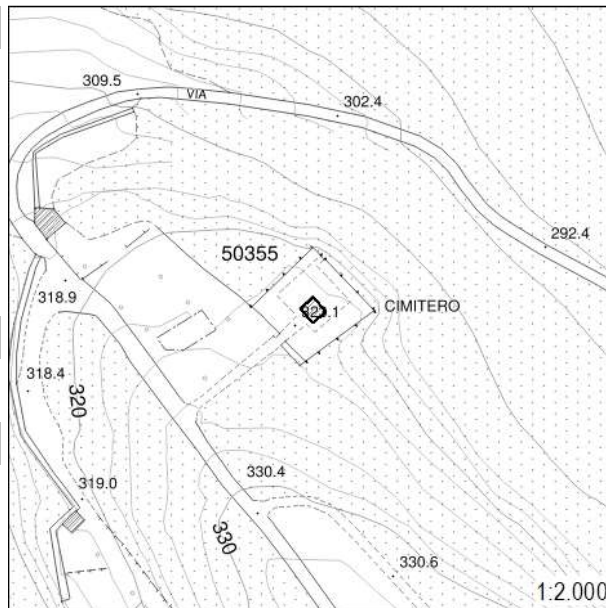

Inserimento ambientale

Posizione dominante o rilevante

Numero di piani

 Un piano

 Seminterrato - Interrato

Copertura

A capanna

 Stato di conservazione: **Medio**

Paramento murario

Intonaco

 Stato di conservazione: **Medio**

Infissi

Infissi in legno

 Stato di conservazione: **Medio**

Elementi decorativi

Assenti

Stato di conservazione: -

Elementi incongrui

Degrado

Carenza di manutenzione

CLASSIFICAZIONE EDIFICIO

Edifici di valore sotto il profilo storico, architettonico e ambientale (E.Va.) - art. 27.2 delle NTA

Elementi di valore e prescrizioni particolari

-

NOTE

Foto 1



Foto 2



Foto 3



Foto 4



Monsummano Alto

 Scheda numero: **1292**

 Data rilievo: **29/06/2021**

Localizzazione

 Indirizzo: **Via Castello di Monsummano Alto**

 Numero civico: **8**

 Foglio catastale: **6** Particella: **B**

Nome:

Tipologia edificio

Edificio religioso

Destinazione d'uso

Di servizio

La destinazione d'uso rappresenta solo un elemento di quadro conoscitivo, senza che ciò costituisca legittimazione alcuna. La legittimità dell'uso del fabbricato è definita dai titoli abilitativi regolarmente ottenuti ovvero se trattasi di edificio di origini remote, dalla documentazione reperibile sull'epoca di costruzione.

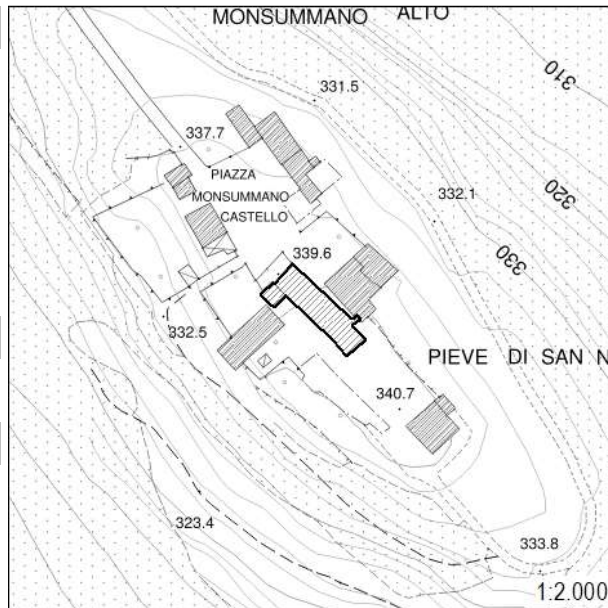

Inserimento ambientale

Posizione dominante o rilevante

Numero di piani

Due piani

 Seminterrato - Interrato

Copertura

A capanna

 Stato di conservazione: **Buono**

Paramento murario

Pietra a vista; Laterizio a vista

 Stato di conservazione: **Medio**

Infissi

Infissi in legno

 Stato di conservazione: **Medio**

Elementi decorativi

Sottogronda

 Stato di conservazione: **Medio**

Elementi incongrui

Degrado

Carenza di manutenzione

CLASSIFICAZIONE EDIFICIO

Edifici di rilevante valore sotto il profilo storico, architettonico e ambientale (E.R.V.) - art. 27.1 delle NTA

Elementi di valore e prescrizioni particolari

NOTE

Edificio presente al Catasto Leopoldino. Pieve di San Nicolao.



Foto 1



Foto 2



Foto 3



Foto 4

Monsummano Alto

 Scheda numero: **1293**

 Data rilievo: **29/06/2021**

Localizzazione

 Indirizzo: **Via Castello di Monsummano Alto**

 Numero civico: **11**

 Foglio catastale: **6** Particella: **C**

Nome:

Tipologia edificio

Edificio religioso

Destinazione d'uso

Di servizio

La destinazione d'uso rappresenta solo un elemento di quadro conoscitivo, senza che ciò costituisca legittimazione alcuna. La legittimità dell'uso del fabbricato è definita dai titoli abilitativi regolarmente ottenuti ovvero se trattasi di edificio di origini remote, dalla documentazione reperibile sull'epoca di costruzione.

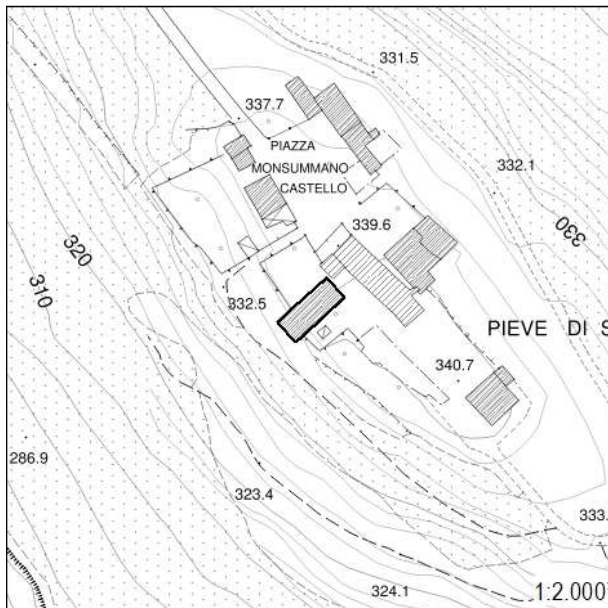

Inserimento ambientale

Posizione dominante o rilevante

Numero di piani

Due piani

 Seminterrato - Interrato

Copertura

A capanna

 Stato di conservazione: **Buono**

Paramento murario

Intonaco

 Stato di conservazione: **Pessimo**

Infissi

Infissi in legno

 Stato di conservazione: **Medio**

Elementi decorativi

Cornici alle porte

 Stato di conservazione: **Medio**

Elementi incongrui

Degrado

Carenza di manutenzione

CLASSIFICAZIONE EDIFICIO

Edifici di rilevante valore sotto il profilo storico, architettonico e ambientale (E.R.V.) - art. 27.1 delle NTA

Elementi di valore e prescrizioni particolari

NOTE

Edificio presente al Catasto Leopoldino

Foto 1



Foto 2



Foto 3



Foto 4



Monsummano Alto

 Scheda numero: **1294**

 Data rilievo: **29/06/2021**

Localizzazione

 Indirizzo: **Via Castello di Monsummano Alto**

 Numero civico: **7**

 Foglio catastale: **6** Particella: **183**

Nome:

Tipologia edificio

Edificio specialistico

Destinazione d'uso

Di servizio

La destinazione d'uso rappresenta solo un elemento di quadro conoscitivo, senza che ciò costituisca legittimazione alcuna. La legittimità dell'uso del fabbricato è definita dai titoli abilitativi regolarmente ottenuti ovvero se trattasi di edificio di origini remote, dalla documentazione reperibile sull'epoca di costruzione.

Inserimento ambientale

Posizione dominante o rilevante

Numero di piani

Due/tre piani

 Seminterrato - Interrato

Copertura

A capanna

 Stato di conservazione: **Medio**

Paramento murario

Intonaco

 Stato di conservazione: **Buono; Pessimo**

Infissi

Infissi in legno

 Stato di conservazione: **Buono; Medio**

Elementi decorativi

Cornici alle porte

 Stato di conservazione: **Buono**

Elementi incongrui

Degrado

Assente; Carenza di manutenzione

CLASSIFICAZIONE EDIFICIO

Edifici di rilevante valore sotto il profilo storico, architettonico e ambientale (E.R.V.) - art. 27.1 delle NTA

Elementi di valore e prescrizioni particolari

NOTE

Edificio presente al Catasto Leopoldino



Foto 1



Foto 2

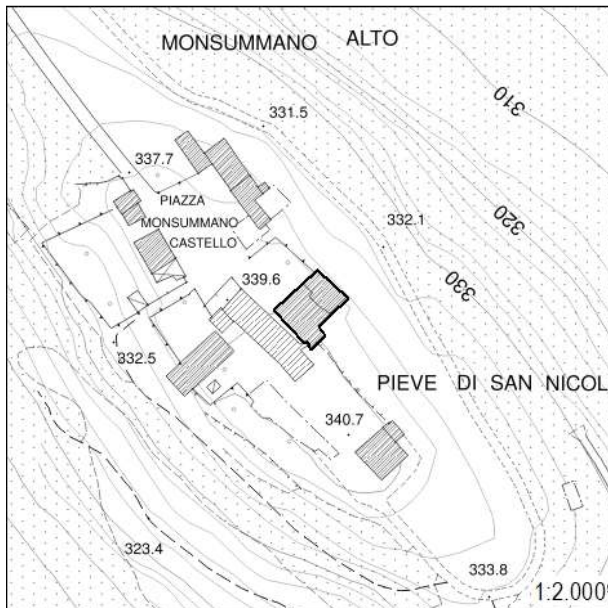

Foto 3



Foto 4





Foto 5



Foto 6



Foto 7



Foto 8

Monsummano Alto

 Scheda numero: **1295**

 Data rilievo: **29/06/2021**

Localizzazione

 Indirizzo: **Piazza Castello**

 Numero civico: **8**

 Foglio catastale: **6** Particella: **178, 525**

Nome:

Tipologia edificio

Edificio mono-bifamiliare

Destinazione d'uso

Non in uso

La destinazione d'uso rappresenta solo un elemento di quadro conoscitivo, senza che ciò costituisca legittimazione alcuna. La legittimità dell'uso del fabbricato è definita dai titoli abilitativi regolarmente ottenuti ovvero se trattasi di edificio di origini remote, dalla documentazione reperibile sull'epoca di costruzione.

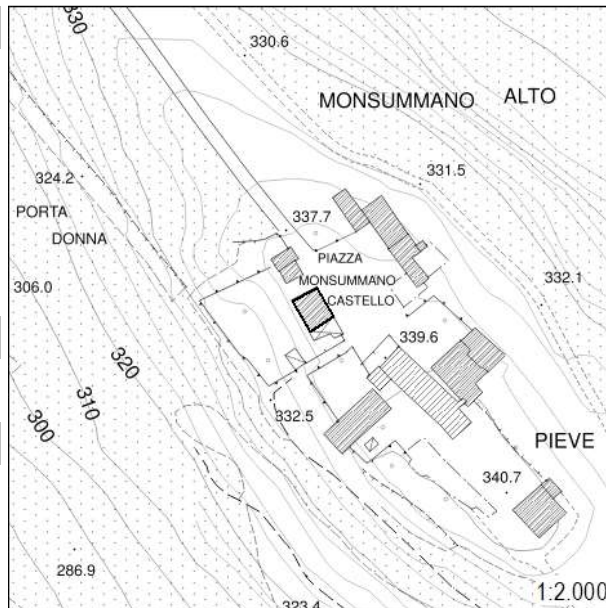

Inserimento ambientale

Posizione dominante o rilevante

Numero di piani

Due piani

 Seminterrato - Interrato

Copertura

A capanna

 Stato di conservazione: **Medio**

Paramento murario

Pietra a vista; Laterizio a vista

 Stato di conservazione: **Medio**

Infissi

Infissi in legno; Scuri in legno

 Stato di conservazione: **Medio**

Elementi decorativi

Assenti

 Stato di conservazione: **-**

Elementi incongrui

Degrado

Carenza di manutenzione

CLASSIFICAZIONE EDIFICIO

Edifici con elementi di valore sotto il profilo storico, architettonico e ambientale (E.E.V.) - art. 27.3 delle NTA

Elementi di valore e prescrizioni particolari

Il contesto storico-paesaggistico e insediativo rappresenta elemento di valore per l'edificio.

NOTE



Foto 1



Foto 2



Foto 3



Foto 4

Monsummano Alto

 Scheda numero: **1296**

 Data rilievo: **29/06/2021**

Localizzazione

 Indirizzo: **Piazza Castello**

Numero civico: -

 Foglio catastale: **6** Particella: **176, 177**

Nome:

Tipologia edificio

Annesso

Destinazione d'uso

Di servizio

La destinazione d'uso rappresenta solo un elemento di quadro conoscitivo, senza che ciò costituisca legittimazione alcuna. La legittimità dell'uso del fabbricato è definita dai titoli abilitativi regolarmente ottenuti ovvero se trattasi di edificio di origini remote, dalla documentazione reperibile sull'epoca di costruzione.

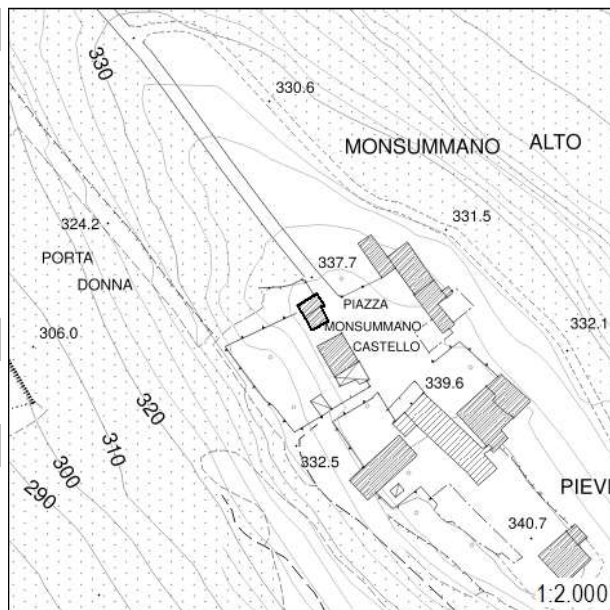

Inserimento ambientale

Ambientalmente integrato

Numero di piani

Un piano

 Seminterrato - Interrato

Copertura

A capanna

 Stato di conservazione: **Medio**

Paramento murario

Pietra a vista; Laterizio a vista

 Stato di conservazione: **Medio**

Infissi

Infissi in metallo

 Stato di conservazione: **Medio**

Elementi decorativi

Assenti

Stato di conservazione: -

Elementi incongrui

Degrado

Carenza di manutenzione

CLASSIFICAZIONE EDIFICIO

Edifici con elementi di valore sotto il profilo storico, architettonico e ambientale (E.E.V.) - art. 27.3 delle NTA

Elementi di valore e prescrizioni particolari

Il contesto storico-paesaggistico e insediativo rappresenta elemento di valore per l'edificio.

NOTE

Foto 1



Foto 2



Monsummano Alto

 Scheda numero: **1297**

 Data rilievo: **29/06/2021**

Localizzazione

 Indirizzo: **Via Castello di Monsummano Alto**

 Numero civico: **4**

 Foglio catastale: **6** Particella: **179, 229**

Nome:

Tipologia edificio

Edificio plurifamiliare

Destinazione d'uso

Residenziale

La destinazione d'uso rappresenta solo un elemento di quadro conoscitivo, senza che ciò costituisca legittimazione alcuna. La legittimità dell'uso del fabbricato è definita dai titoli abilitativi regolarmente ottenuti ovvero se trattasi di edificio di origini remote, dalla documentazione reperibile sull'epoca di costruzione.

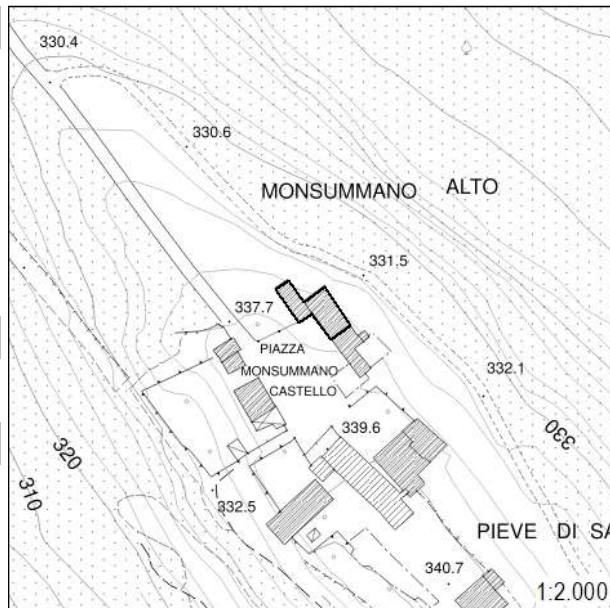

Inserimento ambientale

Posizione dominante o rilevante

Numero di piani

Quattro piani

 Seminterrato - Interrato

Copertura

A capanna

 Stato di conservazione: **Pessimo**

Paramento murario

Pietra a vista

 Stato di conservazione: **Medio**

Infissi

Infissi in legno; Persiane in legno

 Stato di conservazione: **Pessimo**

Elementi decorativi

Assenti

 Stato di conservazione: **-**

Elementi incongrui

Degrado

Lesioni verticali e/o orizzontali

CLASSIFICAZIONE EDIFICIO

Edifici di valore sotto il profilo storico, architettonico e ambientale (E.Va.) - art. 27.2 delle NTA

Elementi di valore e prescrizioni particolari

-

NOTE



Foto 1



Foto 2



Foto 3



Foto 4

Foto 5



Foto 6



Monsummano Alto

 Scheda numero: **1298**

 Data rilievo: **29/06/2021**

Localizzazione

 Indirizzo: **Via Castello di Monsummano Alto**

 Numero civico: **2**

 Foglio catastale: **6** Particella: **180, 181, 182**

Nome:

Tipologia edificio

Edificio plurifamiliare

Destinazione d'uso

Residenziale

La destinazione d'uso rappresenta solo un elemento di quadro conoscitivo, senza che ciò costituisca legittimazione alcuna. La legittimità dell'uso del fabbricato è definita dai titoli abilitativi regolarmente ottenuti ovvero se trattasi di edificio di origini remote, dalla documentazione reperibile sull'epoca di costruzione.

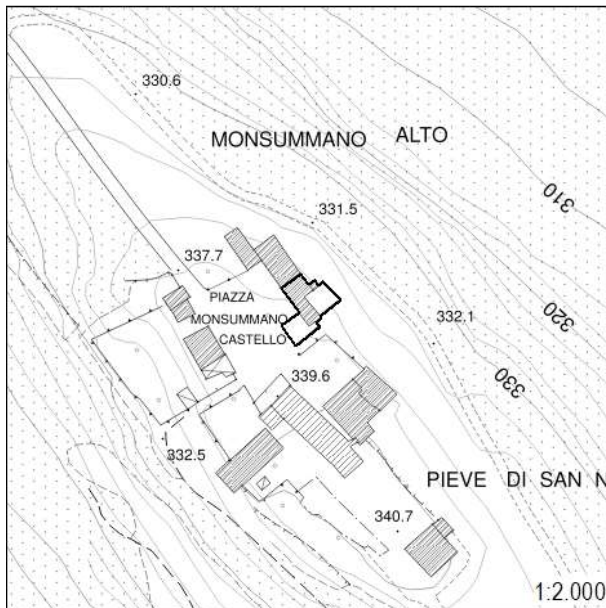

Inserimento ambientale

Posizione dominante o rilevante

Numero di piani

Cinque piani

 Seminterrato - Interrato

Copertura

A falda unica; A capanna; A falde sfalsate

 Stato di conservazione: **Buono**

Paramento murario

Pietra a vista

 Stato di conservazione: **Buono**

Infissi

Infissi in legno

 Stato di conservazione: **Buono**

Elementi decorativi

Assenti

 Stato di conservazione: **-**

Elementi incongrui

Degrado

Assente

CLASSIFICAZIONE EDIFICIO

Edifici di valore sotto il profilo storico, architettonico e ambientale (E.Va.) - art. 27.2 delle NTA

Elementi di valore e prescrizioni particolari

-

NOTE

Edificio presente al Catasto Leopoldino

Monsummano Alto

Documentazione fotografica della scheda numero: 1298

Foto 1



Foto 2



Foto 3



Foto 4





Foto 5



Foto 6



Foto 7



Foto 8

Monsummano Alto

 Scheda numero: **1299**

 Data rilievo: **29/06/2021**

Localizzazione

 Indirizzo: **Via Castello di Monsummano Alto**

Numero civico: -

 Foglio catastale: **6** Particella: **186**

Nome:

Tipologia edificio

Edificio mono-bifamiliare

Destinazione d'uso

Turistico-ricettivo

La destinazione d'uso rappresenta solo un elemento di quadro conoscitivo, senza che ciò costituisca legittimazione alcuna. La legittimità dell'uso del fabbricato è definita dai titoli abilitativi regolarmente ottenuti ovvero se trattasi di edificio di origini remote, dalla documentazione reperibile sull'epoca di costruzione.

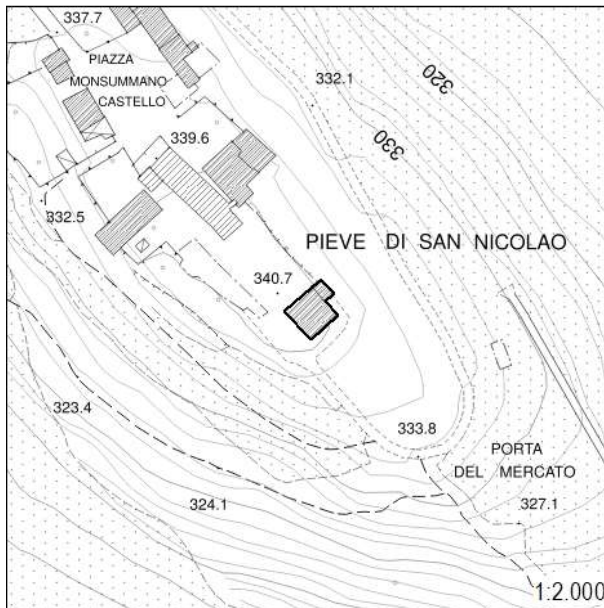

Inserimento ambientale

Posizione dominante o rilevante

Numero di piani

Due piani

 Seminterrato - Interrato

Copertura

A falda unica; A capanna

 Stato di conservazione: **Buono**

Paramento murario

Pietra a vista

 Stato di conservazione: **Buono**

Infissi

Infissi in legno

 Stato di conservazione: **Buono**

Elementi decorativi

Assenti

Stato di conservazione: -

Elementi incongrui

Degrado

Assente

CLASSIFICAZIONE EDIFICIO

Edifici di rilevante valore sotto il profilo storico, architettonico e ambientale (E.R.V.) - art. 27.1 delle NTA

Elementi di valore e prescrizioni particolari

-

NOTE

Edificio presente al Catasto Leopoldino.

Monsummano Alto

Documentazione fotografica della scheda numero: 1299

Foto 1



Foto 2



Foto 3



Foto 4





Foto 5



Foto 6

Monsummano Alto

 Scheda numero: **1300**

 Data rilievo: **29/06/2021**

Localizzazione

 Indirizzo: **Via Castello di Monsummano Alto**

Numero civico: -

 Foglio catastale: **6** Particella: **879**

Nome:

Tipologia edificio

Annesso

Destinazione d'uso

Non in uso

La destinazione d'uso rappresenta solo un elemento di quadro conoscitivo, senza che ciò costituisca legittimazione alcuna. La legittimità dell'uso del fabbricato è definita dai titoli abilitativi regolarmente ottenuti ovvero se trattasi di edificio di origini remote, dalla documentazione reperibile sull'epoca di costruzione.

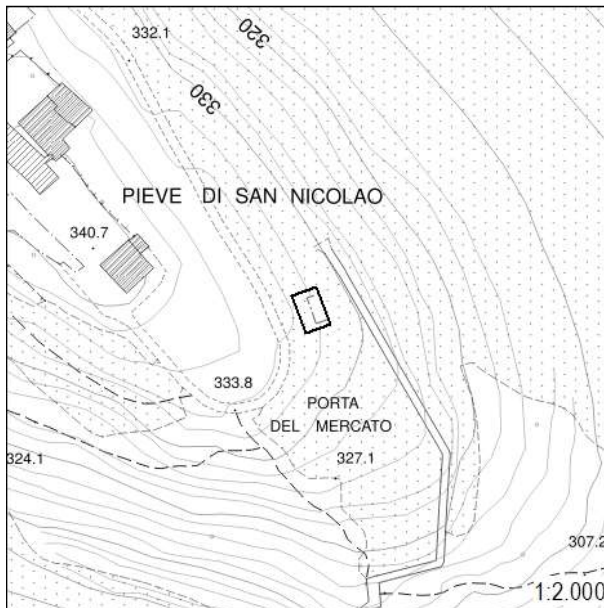

Inserimento ambientale

Posizione dominante o rilevante

Numero di piani

 - Seminterrato - Interrato

Copertura

Assente

Stato di conservazione: -

Paramento murario

Pietra a vista

 Stato di conservazione: **Pessimo**

Infissi

Assenti

Stato di conservazione: -

Elementi decorativi

Assenti

Stato di conservazione: -

Elementi incongrui

Degrado

Rudere

CLASSIFICAZIONE EDIFICIO

Edifici di rilevante valore sotto il profilo storico, architettonico e ambientale (E.R.V.) - art. 27.1 delle NTA

Elementi di valore e prescrizioni particolari

-

NOTE

Foto 1

